ภาคผนวก ข

เอกสารประกอบผลการปฏิบัติตามมาตรการป้องกัน
และแก้ไขผลกระทบสิ่งแวดล้อม

ภาคผนวก ข-01

ผังแม่บทของโครงการ

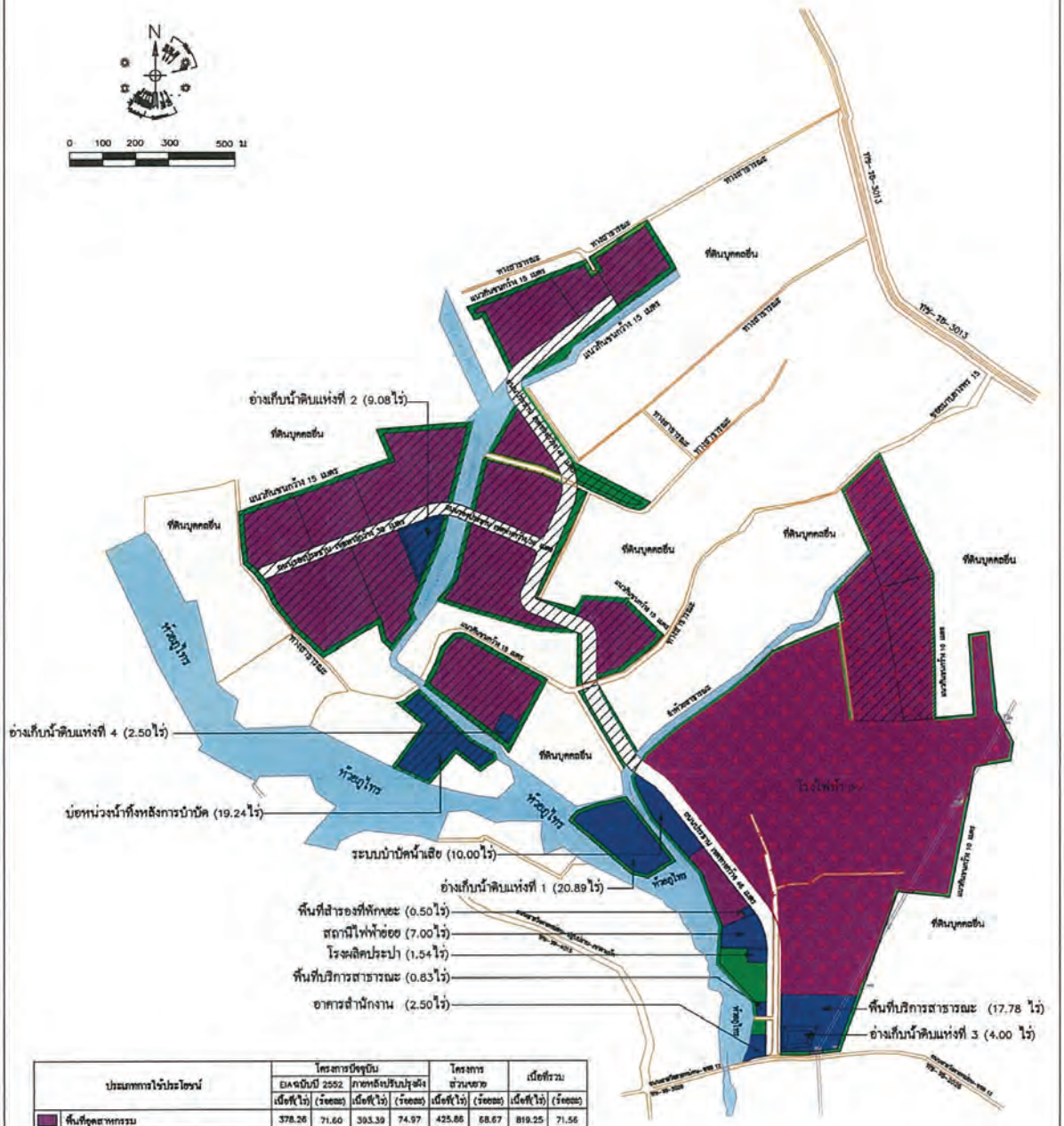

ประเภทการใช้ประโยชน์	โครงการปัจจุบัน EIAฉบับปี 2552		ภายหลังปรับปรุงใหม่		โครงการส่วนขยาย		เนื้อที่รวม	
	เนื้อที่(ไร่)	(ร้อยละ)	เนื้อที่(ไร่)	(ร้อยละ)	เนื้อที่(ไร่)	(ร้อยละ)	เนื้อที่(ไร่)	(ร้อยละ)
พื้นที่อุตสาหกรรม	378.26	71.60	393.39	74.97	425.86	68.67	819.25	71.56
พื้นที่ระบบสาธารณูปโภค	91.06	17.24	90.53	17.26	105.25	16.98	195.78	17.10
– บ่อเก็บน้ำดิบ 1	4.95	–	20.89	–	0.00	–	20.89	–
– บ่อเก็บน้ำดิบ 2	19.99	–	0.00	–	9.08	–	9.08	–
– บ่อเก็บน้ำดิบ 3	0.00	–	4.00	–	0.00	–	4.00	–
– บ่อเก็บน้ำดิบ 4	0.00	–	0.00	–	2.50	–	2.50	–
– ระบบบำบัดน้ำเสียและบ่อหน่วงน้ำทิ้งหลังการบำบัด	15.92	–	10.00	–	19.24	–	29.24	–
– โรงผลิตน้ำประปา	0.00	–	1.54	–	0.00	–	1.54	–
– พื้นที่สำรองที่พักขยะ	0.38	–	0.50	–	0.00	–	0.50	–
– อาคารสำนักงาน	4.30	–	2.50	–	0.00	–	2.50	–
– บ่อหน่วงน้ำ	3.48	–	0.00	–	0.00	–	0.00	–
– พื้นที่บริการสาธารณะ	0.00	–	18.61	–	0.00	–	18.61	–
– สถานีไฟฟ้าย่อย	9.35	–	7.00	–	0.00	–	7.00	–
– ชุมสายโทรศัพท์	0.25	–	0.00	–	0.00	–	0.00	–
– ถนน	32.44	–	25.49	–	74.43	–	99.92	–
พื้นที่สีเขียวและพื้นที่กันชน	58.93	11.16	37.63	7.17	89.01	14.35	126.64	11.06
พื้นที่สีเขียว	–	–	–	–	–	–	14.84	–
แนวกันชน	–	–	–	–	–	–	111.80	–
แนวกันชนบริเวณแนวสายส่งไฟฟ้าแรงสูง	–	–	3.16	0.60	–	–	3.16	0.28
รวมพื้นที่โครงการ	528.25	100.00	524.71	100.00	620.12	100.00	1,144.83	100.00

หมายเหตุ – เนื้อที่กันชนได้สายส่งไฟฟ้าแรงสูงระยะห่างจาก Center เสาไฟฟ้า 20 เมตร มีเนื้อที่ 3.16ไร่ ไม่ได้รวมอยู่ในพื้นที่สีเขียวและแนวกันชน

ส่วนขยาย
ทางสาธารณะ
ห้วยสาธารณะ
โรงไฟฟ้า IPP

รูปที่ 2-1 ผังแม่บทของโครงการ

ลงชื่อ .....
(นายเจริญ ศักดิ์ศิริศิลป์)
ผู้รับมอบอำนาจ
บริษัท สวนอุตสาหกรรมโรจนะ ระยอง 2 จำกัด

ลงชื่อ .....
(นายกฤษฎาธร ทวีวัฒนา)
ผู้ชำนาญการสิ่งแวดล้อม
บริษัท เทคนิคสิ่งแวดล้อมไทย จำกัด

ภาคผนวก ข-02

แบบฟอร์มข้อมูลพื้นฐานสิ่งแวดล้อมของโรงงาน

แบบสอบถามข้อมูลโรงงานอุตสาหกรรม โครงการสวนอุตสาหกรรมโรจนะปลวกแดง

ส่วนข้อมูลทั่วไป

ชื่อโรงงาน.....

ที่อยู่.....

ชื่อผู้ตอบแบบสอบถาม.....ตำแหน่ง.....เบอร์.....

ประเภทของผลิตภัณฑ์.....เลขทะเบียนโรงงาน.....

ขนาดพื้นที่รวม.....ไร่ ใช้ไปแล้วที่เปอร์เซ็นต์.....คิดเป็น.....ไร่

ส่วนข้อมูลตามมาตรการป้องกันและแก้ไข ผลกระทบสิ่งแวดล้อมและมาตรการติดตามตรวจสอบผลกระทบสิ่งแวดล้อม

1. ประเภทกิจการ

- ○ กลุ่มผลิตภัณฑ์และผลิตผลจากการเกษตร
- ○ กลุ่มอุตสาหกรรมเบา
- ○ กลุ่มอุตสาหกรรมอิเลคทรอนิคส์และเครื่องไฟฟ้า
- ○ กลุ่มพาลสติกและกระดาษ
- ○ กลุ่มเซรามิกซ์ และโลหะขั้นกลาง/ขั้นปลาย
- ○ กลุ่มผลิตภัณฑ์โลหะ เครื่องจักรและอุปกรณ์ขนส่ง
- ○ กลุ่มบริการสาธารณูปโภคหรืออุตสาหกรรมสนับสนุน
- ○ อื่นๆ ระบุ.....

2. โรงงานของท่านเข้าข่ายต้องจัดทำ “รายงานการประเมินผลกระทบสิ่งแวดล้อม (EIA)” หรือไม่

- ○ ไม่เข้าข่าย
- ○ เข้าข่ายและผ่านการพิจารณา (กรุณาแนบผลการพิจารณารายงาน)
- ○ เข้าข่ายแต่อยู่ระหว่างพิจารณารายงาน

3. โรงงานของท่านมี “ระบบบำบัดน้ำเสียเบื้องต้น” หรือไม่ (ไม่รวม Septic tank, บ่อเกรอะ, บ่อซึม)

- ○ ไม่มี
- ○ มี ประเภทของระบบบำบัดน้ำเสีย.....ความสามารถในการบำบัด.....ลบ.ม./วัน

4. โรงงานของท่านมีการใช้ก๊าซ LPG ใน “กระบวนการผลิต” หรือไม่ (ไม่รวมถึงการใช้เพื่อการประกอบอาหารหรือใช้ในสำนักงาน)

- ○ ไม่มี (ข้ามไปทำข้อที่ 5)
- ○ มี ถ้ามีกรุณาตอบคำถามต่อไปนี้และแนบแผนปฏิบัติการฉุกเฉินกรณีเกิดการรั่วไหลหรือเพลิงไหม้ (Flowchart)

4.1 ตำแหน่งพิกัดทางภูมิศาสตร์บริเวณจัดเก็บก๊าซ LPG (GPS)

Latitude……..……..Longitude……...…….

Latitude……..……..Longitude……...…….

Latitude……..……..Longitude……...…….

4.2 โรงงานของท่านมีการจัดเก็บก๊าซ LPG จำนวน.....ตัน

4.3 จัดเก็บในถังขนาด.....ตัน จำนวน.....ถัง

4.4 อุปกรณ์ดับเพลิงที่จัดเตรียมไว้ (หรือแนบเอกสารที่มีข้อมูลตามคำถามด้านล่าง)

- ○ อุปกรณ์ตรวจจับควัน/ไฟ/ความร้อน
- ○ ระบบดับเพลิงอัตโนมัติ
- ○ เครื่องดับเพลิงแบบมือถือ
- ○ หัวรับน้ำดับเพลิง/หัวดับเพลิงนอกอาคาร
- ○ ระบบแจ้งเหตุเพลิงไหม้อัตโนมัติ
- ○ เครื่องตรวจจับการรั่วไหลของก๊าซ LPG
- ○ เครื่องสูบน้ำดับเพลิง
- ○ อื่นๆ ระบุ.....

5. ในปีที่ผ่านมาโรงงานของท่านเกิดอุบัติเหตุหรือไม่

- ○ ไม่มี
- ○ มี ถ้ามีกรุณาตอบคำถามต่อไปน้ำ (หรือแนบเอกสารที่มีข้อมูลตามคำถามด้านล่าง)

5.1 เกิดอุบัติเหตุในรอบปีทั้งหมด.....ครั้ง บาดเจ็บรวม.....คน เสียชีวิตรวม.....คน

5.2 สาเหตุหลักของการเกิดอุบัติเหตุมาจาก

1. การกระทำที่ไม่ปลอดภัย (Unsafe Acts)…….....……ครั้ง
2. สภาพการณ์ที่ไม่ปลอดภัย (Unsafe Condition…….....ครั้ง

5.3 ความเสียหายคิดเป็นมูลค่ารวม

- ○ ไม่มี
- ○ <50,000 บาท
- ○ 50,001-100,000 บาท
- ○ >100,000 บาท

6. โรงงานของท่านมีแรงงานที่เข้ามาทำงานจากภาคใดมากที่สุด (หรือแนบเอกสารที่มีข้อมูลตามคำถามด้านล่าง)

- ○ ภาคเหนือ
- ○ ภาคตะวันออกเฉียงเหนือ
- ○ ภาคตะวันออก
- ○ ภาคกลาง
- ○ ภาคใต้
- ○ ภาคตะวันตก
- ○ แรงงานต่างด้าว
- ○ คนภายในพื้นที่

7. โรงงานของท่านมีการ “ปลดปล่อยมลพิษทางอากาศ” (ปล่องระบายอากาศ) หรือไม่

- ○ ไม่มี
- ○ มี (กรอกข้อมูลใน ตารางที่ 4 แนบผลการตรวจวัดพร้อมทั้งตอบคำถามข้อที่ 7.1)

7.1 โรงงานของท่านมีระบบบำบัดมลพิษทางอากาศประเภทใด (ตอบได้มากกว่า 1 ข้อ)

- ○ ไม่มีระบบบำบัด (ไม่ผ่านการบำบัดมลพิษ) จำนวน.....ปล่อง
- ○ อุปกรณ์ควบคุมมลพิษแบบดูดซึม จำนวน.....ปล่อง
- ○ อุปกรณ์ควบคุมมลพิษแบบดูดซับ จำนวน.....ปล่อง
- ○ อุปกรณ์ควบคุมมลพิษแบบเผาไหม้ จำนวน.....ปล่อง
- ○ อุปกรณ์ควบคุมลพิษแบบห้องตกอนุภาค จำนวน.....ปล่อง
- ○ อุปกรณ์ควบคุมมลพิษแบบไซโคลน จำนวน.....ปล่อง
- ○ อุปกรณ์ควบคุมมลพิษแบบถุงกรอง จำนวน.....ปล่อง
- ○ อุปกรณ์ควบคุมมลพิษแบบสครับเบอร์ จำนวน.....ปล่อง
- ○ อุปกรณ์ควบคุมมลพิษแบบเครื่องตกตะกอนไฟฟ้าสถิต จำนวน.....ปล่อง
- ○ อุปกรณ์ควบคุมมลพิษแบบผสมระหว่าง
  1. .....และ.....และ..... จำนวน.....ปล่อง
  2. .....และ.....และ..... จำนวน.....ปล่อง
  3. .....และ.....และ..... จำนวน.....ปล่อง
  4. .....และ.....และ..... จำนวน.....ปล่อง
- ○ อุปกรณ์ควบคุมมลพิษแบบอื่นๆ..... จำนวน.....ปล่อง

8. จำนวนวันทำงานของโรงงานของท่านใน 1 ปี เท่ากับ.....วันต่อปี ดำเนินการผลิตวันละ.....ชั่วโมง โดยทำการผลิต

- ○ ดำเนินการ 7 วัน/สัปดาห์
- ○ ดำเนินการ 5 วัน/สัปดาห์
- ○ ดำเนินการ 6 วัน/สัปดาห์
- ○ ดำเนินการ 5-6 วัน/สัปดาห์

9. แหล่งจำกัดกากอุตสาหกรรมสิ่งปฏิกูลหรือวัสดุไม่ใช้แล้วที่โรงงานของท่านใช้บริการจงระบุรายละเอียดด้านล่าง (หรือแนบเอกสารที่มีข้อมูลตามคำถามด้านล่าง) “สำหรับโรงงานใดที่มีการดำเนินานในรูปแบบลักษณะคลังสินค้าหรือการขนส่งให้ข้ามข้อนี้ไป

ตารางที่ 1 รายชื่อโรงงานที่รับกำจัดกากอุตสาหกรรม

ชื่อกากอุตสาหกรรม	ชื่อโรงงานที่รับกำจัด	เลขทะเบียนโรงงาน

10. สถิติปริมาณการใช้ไฟฟ้า สถิติการเกิดไฟฟ้าขัดข้องและปริมาณขยะมูลฝอย

ตารางที่ 2 สถิติการใช้ไฟฟ้า การเกิดไฟฟ้าขัดข้องและปริมาณขยะมูลฝอย

เดือน	สถิติการใช้ไฟฟ้า (หน่วย/เดือน)	สถิติการเกิดไฟฟ้าขัดข้อง (ครั้ง/เดือน)	ปริมาณขยะมูลฝอย (กก./เดือน)
มกราคม			
กุมภาพันธ์			
มีนาคม			
เมษายน			
พฤษภาคม			
มิถุนายน			
กรกฎาคม			
สิงหาคม			
กันยายน			
ตุลาคม			
พฤศจิกายน			
ธันวาคม			
รวม			
เฉลี่ย			

11. โรงงานของท่าน(กรณีมีพนักงานมากกว่า 10 คน)มีการซ้อมดับเพลิงครั้งล่าสุดวันที่.....และจพซ้อมครั้งต่อไหวันที่.....

12. โรงงานของท่านมีการใช้ “สารอินทรีย์ระเหยง่าย (VOCs)” ในกระบวนการผลิตหรือไม่

- ○ ไม่มี
- ○ มีการใช้สารอินทรีย์ระเหยง่ายแต่ไม่มีการตรวจวัด
- ○ มีการใช้สารอินทรีย์ระเหยง่ายและมีการตรวจวัด (กรุณากรอกผลการตรวจวัดในตารางที่ 3)

ตารางที่ 3 ผลการตรวจวัดสารอินทรีย์ระเหยง่าย (VOCs)

ลำดับ	ชื่อสารเคมี	จุดตรวจวัดทั้งหมด (จุด)	ผ่านเกณฑ์มาตรฐาน (จุด)	ไม่ผ่านเกณฑ์มาตรฐาน (จุด)	หมายเหตุ

13. โรงงานของท่านมีการตรวจสอบสภาพของอุปกรณ์/เครื่องจักรและระบบไฟฟ้าหรือไม่ (ข้อมูลล่าสุด)

- ○ ไม่ตรวจสอบ
- ○ ตรวจสอบ กรุณาตอบคำถามต่อไปนี้ (หรือแนบเอกสาร)

13.1 ผลการตรวจสอบ ระบบไฟ

○ เรียบร้อย ○ ไม่เรียบร้อย ○ อยู่ในระหว่างการแก้ไข

13.2 ผลการตรวจสอบ เครื่องปั๊มโลหะ

○ ไม่มี ○ เรียบร้อย.....เครื่อง ○ ไม่เรียบร้อย.....เครื่อง ○ กำลังแก้ไข.....เครื่อง

13.3 ผลการตรวจสอบ <u>เครื่องเชื่อมไฟฟ้าและเครื่องเชื่อมแก๊ซ</u>

○ ไม่มี ○ เรียบร้อย.....เครื่อง ○ ไม่เรียบร้อย.....เครื่อง ○ กำลังแก้ไข.....เครื่อง

13.4 ผลการตรวจสอบ <u>รถยก</u>

○ ไม่มี ○ เรียบร้อย.....เครื่อง ○ ไม่เรียบร้อย.....เครื่อง ○ กำลังแก้ไข.....เครื่อง

13.5 ผลการตรวจสอบ <u>ลิฟต์</u>

○ ไม่มี ○ เรียบร้อย.....เครื่อง ○ ไม่เรียบร้อย.....เครื่อง ○ กำลังแก้ไข.....เครื่อง

13.6 ผลการตรวจสอบ <u>ปั้นจั่นเหนือศีรษะและปั้นจั่นขาสูง</u>

○ ไม่มี ○ เรียบร้อย.....เครื่อง ○ ไม่เรียบร้อย.....เครื่อง ○ กำลังแก้ไข.....เครื่อง

13.7 ผลการตรวจสอบ <u>ปั้นจั่นหอสูง</u>

○ ไม่มี ○ เรียบร้อย.....เครื่อง ○ ไม่เรียบร้อย.....เครื่อง ○ กำลังแก้ไข.....เครื่อง

13.8 ผลการตรวจสอบ <u>รถปั้นจั่นและเรือปั้นจั่น</u>

○ ไม่มี ○ เรียบร้อย.....เครื่อง ○ ไม่เรียบร้อย.....เครื่อง ○ กำลังแก้ไข.....เครื่อง

13.9 ผลการตรวจสอบ <u>Boiler</u>

○ ไม่มี ○ เรียบร้อย.....เครื่อง ○ ไม่เรียบร้อย.....เครื่อง ○ กำลังแก้ไข.....เครื่อง

ตารางที่ 4 แบบฟอร์มตรวจวัดและการระลายมลพิษอากาศ

แหล่งกำเนิด[1]	มลสารทางอากาศที่ปล่อยออก							เครื่องบำบัดมลสารอากาศชนิด(4)
	ชนิด[2]	ความเข้มข้น (mg/m^3,ppm)	อัตราการไหล (m^3/sec)	ปริมาณปลดปล่อย/วัน (ถ้ามี)(m^3/d)	เส้นผ่านศูนย์กลาง (m)	ความสูง (m)	ความเร็ว (m/sec)	

หมายเหตุ : (1) ได้แก่ เครื่องจักรหรืออุปกรณ์ที่ใช้ในการผลิตแต่ละขั้นตอนที่ก่อให้เกิดลสารทางอากาศ เช่น หม้อไอน้ำ,หม้อบด, เตาหลอม, เตาอบ

(2) ชนิดหรือมลสารอากาศที่เกิดขึ้น เช่น ก๊าซ SO_2, NO_2, CO_2, TSP

(3) หมายถึง แหล่งที่ต่อมาจากแหล่งกำเนิดมลสารทางอากาศ เพื่อนำมลสารทางอากาศออกนอกโรงงาน

(4) หมายถึง ชนิดของเครื่องควบคุม เช่น Cyclone, Bag filter, Absorption Tower ฯลฯ

เอกสารฉบับนี้ดัดแปลงมาจากตารางแนบท้ายประกาศการนิคมอุตสาหกรรมแห่งประเทศไทยที่ 46/2541

ภาคผนวก ข-03

ทำเนียบรายชื่อโรงงานอุตสาหกรรม

ภายในสวนอุตสาหกรรมปลวกแดง

รายชื่อโรงงาน ภายในโครงการสวนอุตสาหกรรมโรจนะปลวกแดง ข้อมูล ณ วันที่ 9 กรกฎาคม 2567

ลำดับที่	ชื่อบริษัท	ประเทศ	ทุนจดทะเบียน	เนื้อที่	ที่อยู่	โทรศัพท์ / แฟกซ์	ผลิตภัณฑ์	พนง.ชาย	พนง.หญิง	รวม
1	บริษัท วีอีเอ็ม (ไทยแลนด์) จำกัด (โรงงาน 1) VEM (THAILAND) CO., LTD.	เยอรมัน	120,000,000	5-0-0	427 หมู่ 2 ต.มาบยางพร อ.ปลวกแดง จ.ระยอง	033-012577-80	ออกแบบผลิต ซ่อมแซม แม่พิมพ์ที่ทำจากเหล็ก เหล็กอัลลอย อลูมิเนียม	61	36	97
	บริษัท วีอีเอ็ม (ไทยแลนด์) จำกัด (โรงงาน 2) VEM (THAILAND) CO., LTD.	เยอรมัน		5-1-76	427 หมู่ 2 ต.มาบยางพร อ.ปลวกแดง จ.ระยอง					
2	บริษัท ฮามาตั้น (ประเทศไทย) จำกัด HAMATON (THAILAND) CO.,LTD.	จีน	1,000,000	29-2-76	501/5 หมู่ 2 ต.มาบยางพร อ.ปลวกแดง จ.ระยอง	033-060166	วาล์วรถยนต์	49	15	64
3	บริษัท กีลอง (ประเทศไทย) จำกัด GEELONG (THAILAND) CO.,LTD.	จีน	900,000,000	63-3-87	501/4 หมู่ 2 ต.มาบยางพร อ.ปลวกแดง จ.ระยอง	062-7674266	ผลิต และจำหน่ายตู้เก็บอุปกรณ์และสินค้าและอะไหล่ ชุดเครื่องมือและอุปกรณ์ เฉพาะทางอุตสาหกรรม	266	197	463
4	บริษัท เซล อินดัสทรี (ไทยแลนด์) จำกัด SAIL INDUSTRY (THAILAND) CO.,LTD.	จีน	3,000,000	15-0-01	501/1 หมู่ 2 ต.มาบยางพร อ.ปลวกแดง จ.ระยอง	033-017778	ผลิตพลาสอะไหล่รถยนต์	102	27	129
5	บริษัท ซีลแมกซ์ ซีลลิ่ง โซลูชั่น จำกัด SILMAX SEALING SOLUTION CO.,LTD.	จีน	115,000,000	6-0-0	501/2 หมู่ 2 ต.มาบยางพร อ.ปลวกแดง จ.ระยอง	063-218587	ผลิตและจำหน่ายกราไฟท์ วัสดุและผลิตภัณฑ์ คาร์บอนพอลิเททระฟลูออโรเอทิลีน	22	21	43
6	บริษัท เทียนกุง พรีซิชั่น ทูลส์ (ประเทศไทย) จำกัด TIANGONG PRECISION TOOLS (THAILAND) CO.,LTD.	จีน	270,000,000	21-1-73.30	501/3 หมู่ 2 ต.มาบยางพร อ.ปลวกแดง จ.ระยอง	065-9371718	ผลิตดอกสว่าน	54	43	97
7	บริษัท เมทัลลิงค์ อินดัสเทรียล (ไทยแลนด์) จำกัด METALINK INDUSTRIAL (THAILAND) CO.,LTD.	จีน	5,000,000	9-3-33	501/6 หมู่ 2 ต.มาบยางพร อ.ปลวกแดง จ.ระยอง	033-060556	ผลิตผลิตภัณฑ์โลหะโดยวิธีการตี การอัด การ ตอกพิมพ์และ การรีด การผสมโลหะผง	50	7	57
8	บริษัท กัลฟ์ พีดี จำกัด GULF PD COMPANY LIMITED.	ไทย	1,500,000,000	483-1-18.20	87 อาคารเอ็มไทย ทาวเวอร์ ออลซีซั่น เพลส ชั้น 1 ถนนวิทยุ แขวงลุมพินี เขตปทุมวัน กรุงเทพ	กำลังดำเนินการก่อสร้าง	ผลิตไฟฟ้า			
9	บริษัท บี เค เวลล์ อินเทลลิเจนท์ อิควิปเม้นท์ (ไทยแลนด์) จำกั SUZHOU JWELL PLASTIC MACHINERY COMPANY LIMITED.	จีน	160,000,000	58-1-42	89/11 หมู่ 15 ต.บางแก้ว อ.บางพลี จ.สมุทรปราการ	กำลังดำเนินการก่อสร้าง	ผลิต และประกอบเครื่องจักรผลิตพลาสติก			
10	บริษัท มานูไทย เทคโนโลยี จำกัด MANUTHAI TECHNOLOGY CO.,LTD.	จีน	10,000,000	13-0-13	388 อาคารเอ็กเซน ทาวเวอร์ ชั้น 17 ห้องเลขที่ 17 ถ.สุขุมวิท แขวงคลองเตย เขตคลองเตย กรุงเทพฯ	กำลังดำเนินการก่อสร้าง				
11	บริษัท เมทแท็ก อินดัสทรี (ไทยแลนด์) จำกัด METAK INDUSTRY (THAILAND) CO.,LTD	จีน	50,000,000	9-3-40	54/5 หมู่ 1 ต.มาบยางพร อ.ปลวกแดง จ.ระยอง	กำลังดำเนินการก่อสร้าง				
12	บริษัท โทแม็กซ์ อินดัสทรี จำกัด TOMAX INDUSTRY CO.,LTD	จีน	100,000,000	9-2-44	54/5 หมู่ 1 ต.มาบยางพร อ.ปลวกแดง จ.ระยอง	กำลังดำเนินการก่อสร้าง				
13	บริษัท แมส แคเรียร์ เอ็นจิเนียริ่ง เทคโนโลยี จำกัด MASS CAREER ENGINEERING TECHNOLOGY CO.,LTD	จีน	9,000,000	19-2-73	7/468 หมู่ 6 ต.มาบยางพร อ.ปลวกแดง จ.ระยอง	กำลังดำเนินการก่อสร้าง				
14	บริษัท เอฟเวอเร็กซ์ อินดัสทรี กรุ๊ป จำกัด EVEREX INDUSTRIES GROUP CO.,LTD.	จีน	5,000,000	12-2-16	54/5 หมู่ 1 ต.มาบยางพร อ.ปลวกแดง จ.ระยอง	กำลังดำเนินการก่อสร้าง				
							รวมทั้งสิ้น	604	346	950

ภาคผนวก ข-04

การจัดสรรอัตราการระบายมลพิษทางอากาศ

ของโครงการสวนอุตสาหกรรมโรจนะ

การจัดสรรอัตราการระบายมลพิษทางอากาศ

ของ

โครงการสวน/นิคมอุตสาหกรรมโรจนะ

ตัวอย่างสูตรในการคำนวณ

$$\text{อัตราการระบายมลพิษทางอากาศ (กก./ไร่/วัน)} = \frac{\text{ความเข้มข้น(mg/m}^3\text{) x อัตราการไหล (m}^3\text{/sec) x ชั่วโมงการทำงาน (hrs/day) x 3600sec x10}^{-6}\text{kg}}{\text{พื้นที่ประกอบกิจการ (ไร่)}}$$

$$\text{Emission rate (kg/rai/day)} = \frac{\text{Conc.(mg/m}^3\text{) x Flow Rate (m}^3\text{/sec) x Work hour (hrs/day) x 3600sec x10}^{-6}\text{kg}}{\text{Area (rai)}}$$

ตัวอย่างการคำนวณ

โรงงาน A มีพื้นที่โรงงาน 54 ไร่ ทำงาน มีปล่องระบายอากาศ 1 ปล่อง มีความสูงปล่อง 20 เมตร ทำงาน 24 ชั่วโมง มีผลการตรวจวัดคุณภาพอากาศจากแหล่งกำเนิด ดังนี้

ปล่อง	ผลการตรวจวัด						อัตราการระบาย (g/s)
	ความเร็วก๊าซ (m/s)	อัตราการไหลก๊าซ (m^3/s)	อุณหภูมิ (°C)	% actual oxygen	ดัชนีตรวจวัด	ค่าความเข้มข้น	
1	5.29	1.493	106	18.0	TSP (mg/m^3)	8.5	0.013
					NO_x (ppm)	32	0.090
					SO_2 (ppm)	2	0.005

ตัวอย่างที่ 1

หาอัตราการระบายมลพิษอากาศ TSP

$$\text{อัตราการระบายมลพิษทางอากาศ TSP (กก./ไร่/วัน)} = \frac{8.5\ (mg/m^3) \times 1.493\ (m^3/sec) \times 24\ (hrs/day) \times 3600sec \times 10^{-6} kg}{54\ \text{(ไร่)}}$$

อัตราการระบายมลพิษทางอากาศ TSP = 0.020 กก./ไร่/วัน

นำไปเปรียบเทียบกับการจัดสรรอัตราการระบายมลพิษอากาศของโครงการ พบว่าต้องมีค่าไม่เกิน 0.34 กก./ไร่/วัน

- โครงการต้องควบคุมดูแลและจัดสรรอัตราการระบายสารมลพิษทางอากาศ เช่น ฝุ่นละออง (TSP) ก๊าซซัลเฟอร์ไดออกไซด์ (SO_2) และก๊าซออกไซด์ของไนโตรเจน (NO_x as NO_2) จากพื้นที่โครงการให้เป็นไปตามค่าที่ได้จากแบบจำลองทางคณิตศาสตร์ ดังนี้

1) ฝุ่นละออง (TSP)

- ความสูงของปล่อง 20 เมตร มีค่าไม่เกิน 0.34 กก./ไร่/วัน
- ความสูงของปล่อง 30 เมตร มีค่าไม่เกิน 0.41 กก./ไร่/วัน
- ความสูงของปล่อง 40 เมตร มีค่าไม่เกิน 0.57 กก./ไร่/วัน
- ความสูงของปล่อง 50 เมตร มีค่าไม่เกิน 0.64 กก./ไร่/วัน
- ความสงของปล่อง 60 เมตร มีค่าไม่เกิน 0.79 กก./ไร่/วัน

เปรียบเทียบที่ ความสูงปล่อง 20 เมตร



เพราะฉะนั้น ปล่อง 1 ของโรงงาน A มีอัตราการระบายมลพิษอากาศ TSP อยู่ที่ 0.020 กก./ไร่/วัน ไม่เกินการจัดสรรอัตราการระบายมลพิษอากาศของโครงการที่ความสูงปล่อง 20 เมตร ที่มีค่า 0.34 กก./ไร่/วัน

ภาคผนวก ข-05

ผังขั้นตอนการรับเรื่องร้องเรียน

และเอกสารการบันทึกข้อร้องเรียนของโครงการ

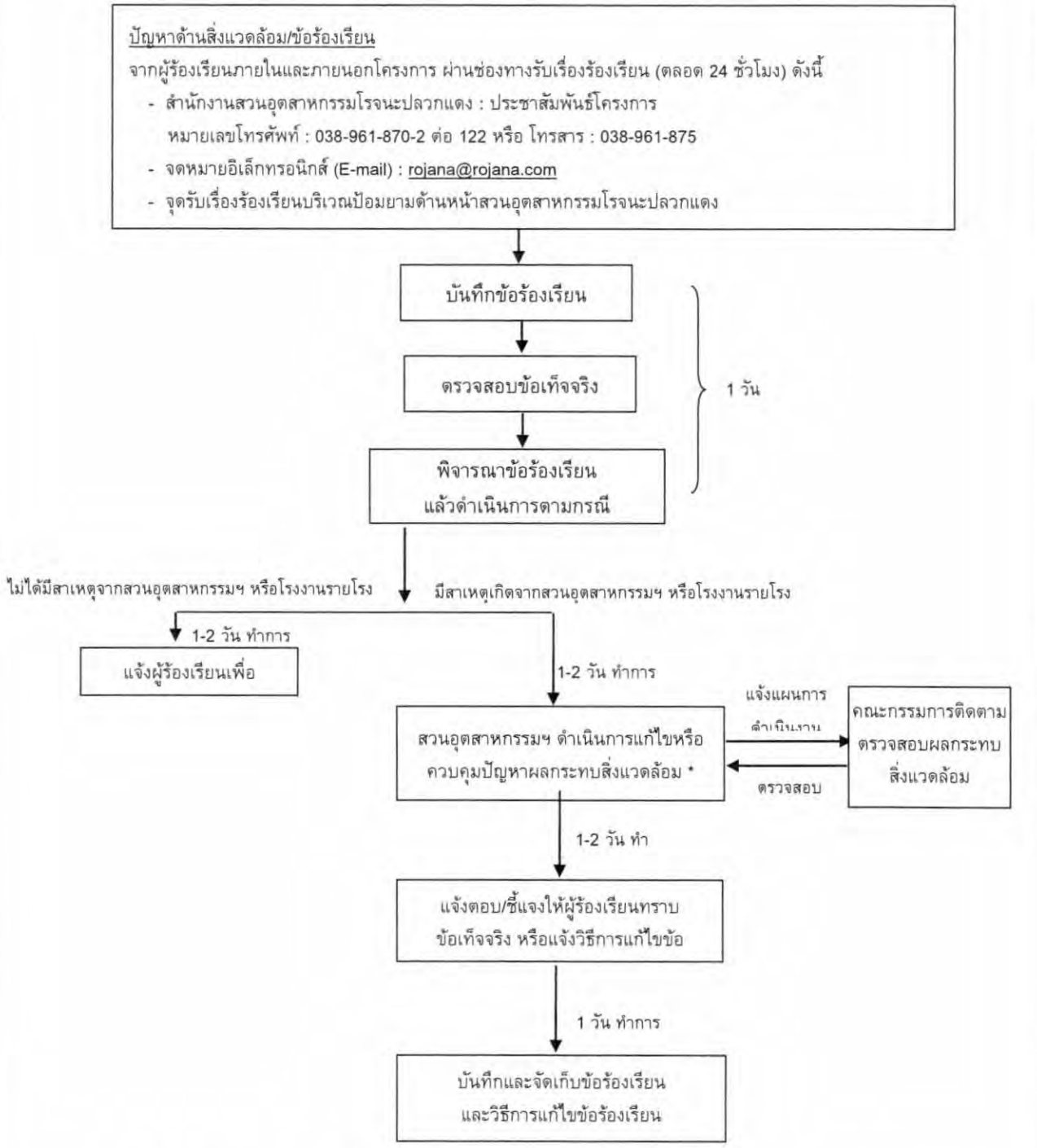

หมายเหตุ : * กรณีที่แก้ไขปัญหาไม่ได้ในระยะสั้น ให้ดำเนินการแก้ไขความคืบหน้าแก่ผู้ร้องเรียนและคณะกรรมการติดตามตรวจสอบผลกระทบสิ่งแวดล้อมทุกๆ 7 วัน

ที่มา : บริษัท เทคนิคสิ่งแวดล้อมไทย จำกัด, 2558

รูปที่ 2-5 ผังแสดงขั้นตอนการรับและตอบกลับข้อร้องเรียน

ลงชื่อ .....

(นายเจริญ ศักดิ์ศิริศิลป์)
ผู้รับมอบอำนาจ
บริษัท สวนอุตสาหกรรมโรจนะ ระยอง 2 จำกัด

ลงชื่อ .....

(นวกฤษฎาธร ทรัพย์อำไรลาภ)
ผู้ชำนาญการสิ่งแวดล้อม
บริษัท เทคนิคสิ่งแวดล้อมไทย จำกัด

แบบฟอร์มร้องเรียน/ร้องทุกข์

เขียนที่.....

วันที่.....เดือน.....พ.ศ. .....

ข้าพเจ้า..... นามสกุล..... อายุ.....ปี

ที่อยู่..... เบอร์โทรศัพท์.....

มีความประสงค์ร้องเรียน

.....

.....

.....

.....

.....

.....

.....

.....

.....

.....

.....

.....

ลงชื่อ.....ผู้รับร้องเรียน **ลงชื่อ.....ผู้ร้องเรียน**

(.....) **(.....)**

รายงานสรุปรายการรับข้อร้องเรียน ระหว่างเดือนกรกฎาคม-ธันวาคม พ.ศ. 2567

โครงการสวนอุตสาหกรรมปลวกแดง ส่วนขยาย ครั้งที่ 1 ของบริษัท สวนอุตสาหกรรมโรจนะ ระยอง 2 จำกัด

วัน/เดือน/ปี ที่รับแจ้ง Date/Month/Year	รายการข้อร้องเรียน Complaint	วัน/เดือน/ปี ที่แก้ไข, ผลการดำเนินงาน Date/Month/Year Corrective Action	หมายเหตุ Remark
กรกฎาคม 2567	- ไม่มีข้อร้องเรียน -	_	_
สิงหาคม 2567	- ไม่มีข้อร้องเรียน -	_	_
กันยายน 2567	- ไม่มีข้อร้องเรียน -	_	_
ตุลาคม 2567	- ไม่มีข้อร้องเรียน -	_	_
พฤศจิกายน 2567	- ไม่มีข้อร้องเรียน -	_	_
ธันวาคม 2567	- ไม่มีข้อร้องเรียน -	_	_

ภาคผนวก ข-06

หนังสือแจ้งปรับกรณีผลการวิเคราะห์น้ำเสียเกินเกณฑ์มาตรฐาน

บริษัท โรจนะ อินดัสเตรียล แมเนจเม้นท์ จำกัด

ROJANA INDUSTRIAL MANAGEMENT COMPANY LIMITED

2034/115 ชั้น 26 อาคารอิตัลไทย ทาวเวอร์ ถนนเพชรบุรีตัดใหม่ แขวงบางกะปิ เขตห้วยขวาง กรุงเทพฯ 10310
2034/115 26TH FLOOR ITALTHAI TOWER, NEW PETCHBURI ROAD, BANGKAPI, HUAYKWANG, BANGKOK 10310 THAILAND
TEL : 0-2716-1750-5 FAX : 0-2716-1759

ที่ รม.-รย2.029/67

วันที่ 12 กรกฎาคม 2567

เรื่อง ปรับเนื่องจากผลวิเคราะห์น้ำเสียเดือน กรกฎาคม 2567 จุดที่1 และจุดที่2 เกินมาตรฐาน

เรียน ผู้จัดการโรงงาน

บริษัท กีลอง (ประเทศไทย) จำกัด

สิ่งที่ส่งมาด้วย รายงานผลวิเคราะห์น้ำเสียของบริษัทฯ 4 แผ่น

ตามที่บริษัท โรจนะ อินดัสเตรียล แมเนจเม้นท์ จำกัด ได้เก็บตัวอย่างน้ำเสียของบริษัท กีลอง (ประเทศไทย) จำกัด จุดที่1 และจุดที่2 ไปวิเคราะห์ในวันที่ 1 กรกฎาคม 2567 พบว่าจุดที่1 ค่า OGF เท่ากับ 14 mg/L และจุดที่2 ค่า TKN เท่ากับ 111 mg/L (ตามสิ่งที่ส่งมาด้วย) ซึ่งมีค่าเกินกว่ามาตรฐานของบริษัท สวนอุตสาหกรรมโรจนะ ระยอง2 จำกัด กำหนดไว้ตามประกาศ จึงคิดค่าบำบัดน้ำเสียของท่าน โดยปรับที่ 3 เท่า และขอให้ท่านส่งแผนการดำเนินการ ปรับปรุงแก้ไขคุณภาพน้ำเสียให้อยู่ในมาตรฐานเข้ามาภายใน 7 วัน

จากที่ผ่านมา ผลวิเคราะห์น้ำเสียของโรงงานท่าน มีค่าเกินมาตรฐานติดต่อกันหลายเดือน ดังนั้น ขอให้ท่านรีบดำเนินการแก้ไขปรับปรุงคุณภาพน้ำเสียให้อยู่ในเกณฑ์มาตรฐานที่กำหนด ก่อนปล่อยสู่ระบบบำบัดส่วนกลาง ถ้าหากในการตรวจวิเคราะห์คุณภาพน้ำเสียครั้งต่อไป ค่าน้ำเสียของท่านยังเกินมาตรฐาน ทางบริษัทฯ อาจจะต้องงดรับน้ำเสียจากโรงงานท่านเป็นการชั่วคราว จนกว่าทางโรงงานจะปรับปรุงคุณภาพน้ำเสียให้อยู่ในเกณฑ์มาตรฐาน

ทั้งนี้ ถ้าหากโรงงานท่านฯไม่เห็นด้วยกับผลวิเคราะห์ ขอให้ท่านทำหนังสือตอบกลับมายังบริษัทฯ ภายใน 5 วัน หลังจากได้รับหนังสือฉบับนี้ มิฉนั้นจะถือว่าท่านยอมรับการปรับครั้งนี้

จึงเรียนมาเพื่อทราบและโปรดรีบดำเนินการโดยด่วน

ขอแสดงความนับถือ

(นายเจริญ ศักดิ์ศิริศิลป์)
ผู้จัดการทั่วไป

วันที่ส่งเอกสาร 16, มค, 67
เวลา 9.30
ผู้รับเอกสาร.....
ลายเซ็นต์.....

Analysis / Test Report

TESTING
No.0042

Client : Rojana Industrial Management Co., Ltd.
2034/115 26TH Fl. Italthai Tower, New Petchburi Road, Bangkapi, Huaykwang, Bangkok Thailand 10310

P/O :

Project Name : โครงการสวนอุตสาหกรรมปลวกแดง (โรจนะปลวกแดง/ระยอง2)

Project Location: Factory

Lot ID: 2468367
Date Received : Jul 01, 2024
Date Reported : Jul 08, 2024
Report Number : 3026378-1

Sample Number	2468367-1
Sampled Date	Jul 01, 2024 10:10 AM
Sample Description	Wastewater
Location	บริษัท กีลอง (ประเทศไทย) จำกัด (จุดที่ 1) : GEELONG (THAILAND) CO.,LTD.
Date Analysis Commenced	Jul 01, 2024
Condition of Sample	Contained in one amber glass bottle and three plastic bottles. Sample containers comply to pretreatment - preservation standards (APHA / USEPA)

Analyte	Unit	LOD	LOQ (LOR)	Result	Guideline / Specification	Method	Testing Location
Water Testing							
BOD (5 days at 20 Degree C)	mg/L	-	2.0	58.9	≤500	Standard Methods for the Examination of Water and Wastewater. APHA, AWWA & WEF, 23rd ed., 2017, part 5210 B, part 4500 - O G	Rayong
COD	mg/L	1.5	25	158	≤750	Standard Methods for the Examination of Water and Wastewater. APHA, AWWA & WEF, 23rd ed., 2017, part 5220 D	Rayong
pH at 25 degree C		-	-	7.2	5.5-9.0	Standard Methods for the Examination of Water and Wastewater. APHA, AWWA & WEF, 23rd ed., 2017, part 4500 - H (B)	Rayong
Total Dissolved Solids Dried at 180 degree C	mg/L	-	5	892	≤3000	Standard Methods for the Examination of Water and Wastewater. APHA, AWWA & WEF, 23rd ed., 2017, part 2540 C	Rayong
Total Kjeldahl Nitrogen as N	mg/L	-	1.0	23.6	≤100	Standard Methods for the Examination of Water and Wastewater. APHA, AWWA & WEF, 23rd ed., 2017, part 4500-Norg (C), part NH3 (D)	Rayong
Total Suspended Solids Dried at 103-105 degree C	mg/L	-	5	17	≤200	Standard Methods for the Examination of Water and Wastewater. APHA, AWWA & WEF, 23rd ed., 2017, part 2540 D	Rayong

Guideline : Standard of Rojana Industrial park (Rayong 2), Criteria of wastewater drainage from the factory to central wastewater treatment plant.

Sampling By : Narunat thammasaro ทะเบียนเลขที่ ว-323-จ-9477 , Pattarapol Sawangjaitam ทะเบียนเลขที่ ว-204-จ-0002

Remark :
- LOD : Limit of Detection
- "<" : Lower than LOQ (Limit of Quantitation) / LOR (Limit of Reporting)
- Analyte(s) marked * is/are not included in scope of Accreditation ISO/IEC 17025.
- The laboratory has been accepted as an accredited laboratory complying with the ISO/IEC 17025.

Technical Management

Chonticha Subongkoch
Scientist (3)
ทะเบียนเลขที่ ว-323-จ-9449

Approved by

Dej Changchon
Senior Manager
ทะเบียนเลขที่ ว-323-ค-9442

Results apply to the sample(s) as submitted, unless the sampling was conducted by ALS. No part of this report may be reproduced in any form without written consent from the laboratory. ALS Laboratory Group (Thailand) strongly recommends that this report is not reproduced except in full.

Analysis / Test Report

Client : Rojana Industrial Management Co., Ltd.
2034/115 26TH Fl. Italthai Tower, New Petchburi Road, Bangkapi, Huaykwang, Bangkok Thailand 10310
P/O :
Project Name : โครงการสวนอุตสาหกรรมปลวกแดง (โรจนะปลวกแดง/ระยอง2)
Project Location: Factory

Lot ID: 2468367
Date Received : Jul 01, 2024
Date Reported : Jul 06, 2024
Report Number : 3026378-2

Sample Number	2468367-1
Sampled Date	Jul 01, 2024 10:10 AM
Sample Description	Wastewater
Location	บริษัท กีลอง (ประเทศไทย) จำกัด (จุดที่ 1) : GEELONG (THAILAND) CO.,LTD.
Date Analysis Commenced	Jul 02, 2024
Condition of Sample	Contained in one amber glass bottle and three plastic bottles. Sample containers comply to pretreatment - preservation standards (APHA / USEPA)

Analyte	Unit	LOD	LOQ (LOR)	Result	Guideline / Specification	Method	Testing Location
Water Testing							
Oil & Grease	mg/L	-	3	14	≤10	Standard Methods for the Examination of Water and Wastewater. APHA, AWWA & WEF, 23rd ed., 2017, part 5520 D	Bangkok

Guideline : Standard of Rojana Industrial park (Rayong 2), Criteria of wastewater drainage from the factory to central wastewater treatment plant.

Sampling By : Narunat thammasaro ทะเบียนเลขที่ ว-323-จ-9477 , Pattarapol Sawangjaitam ทะเบียนเลขที่ ว-204-จ-0002

Remark :
- LOD : Limit of Detection
- "<" : Lower than LOQ (Limit of Quantitation) / LOR (Limit of Reporting)

Technical Management

Suwimon C.
Suwimon Chairuangwut
Scientist (3)
ทะเบียนเลขที่ ว-204-จ-0018

Approved by

Kanokkorn Anek
Assistant General Manager
ทะเบียนเลขที่ ว-204-ค-0004

Results apply to the sample(s) as submitted, unless the sampling was conducted by ALS. No part of this report may be reproduced in any form without written consent from the laboratory. ALS Laboratory Group (Thailand) strongly recommends that this report is not reproduced except in full.

Analysis / Test Report

TESTING
No.0042

Client : Rojana Industrial Management Co., Ltd.
2034/115 26TH Fl. Italthai Tower, New Petchburi Road, Bangkapi, Huaykwang, Bangkok Thailand 10310

P/O :

Project Name : โครงการสวนอุตสาหกรรมปลวกแดง (โรจนะปลวกแดง/ระยอง2)

Project Location: Factory

Lot ID: 2468368
Date Received : Jul 01, 2024
Date Reported : Jul 08, 2024
Report Number : 3026380-1

Sample Number	2468368-1
Sampled Date	Jul 01, 2024 10:20 AM
Sample Description	Wastewater
Location	บริษัท กีลอง (ประเทศไทย) จำกัด (จุดที่ 2) : GEELONG (THAILAND) CO.,LTD.
Date Analysis Commenced	Jul 01, 2024
Condition of Sample	Contained in one amber glass bottle and three plastic bottles. Sample containers comply to pretreatment - preservation standards (APHA / USEPA)

Analyte	Unit	LOD	LOQ (LOR)	Result	Guideline / Specification	Method	Testing Location
Water Testing							
BOD (5 days at 20 Degree C)	mg/L	-	2.0	66.8	≤500	Standard Methods for the Examination of Water and Wastewater. APHA, AWWA & WEF, 23rd ed., 2017, part 5210 B, part 4500 - O G	Rayong
COD	mg/L	1.5	25	168	≤750	Standard Methods for the Examination of Water and Wastewater. APHA, AWWA & WEF, 23rd ed., 2017, part 5220 D	Rayong
pH at 25 degree C		-	-	8.2	5.5-9.0	Standard Methods for the Examination of Water and Wastewater. APHA, AWWA & WEF, 23rd ed., 2017, part 4500 - H (B)	Rayong
Total Dissolved Solids Dried at 180 degree C	mg/L	-	5	624	≤3000	Standard Methods for the Examination of Water and Wastewater. APHA, AWWA & WEF, 23rd ed., 2017, part 2540 C	Rayong
Total Kjeldahl Nitrogen as N	mg/L	-	1.0	111	≤100	Standard Methods for the Examination of Water and Wastewater. APHA, AWWA & WEF, 23rd ed., 2017, part 4500-Norg (C), part NH3 (D)	Rayong
Total Suspended Solids Dried at 103-105 degree C	mg/L	-	5	28	≤200	Standard Methods for the Examination of Water and Wastewater. APHA, AWWA & WEF, 23rd ed., 2017, part 2540 D	Rayong

Guideline : Standard of Rojana Industrial park (Rayong 2), Criteria of wastewater drainage from the factory to central wastewater treatment plant.

Sampling By : Narunat thammasaro ทะเบียนเลขที่ ว-323-จ-9477 , Pattarapol Sawangjaitam ทะเบียนเลขที่ ว-204-จ-0002

Remark :
- LOD : Limit of Detection
- "<" : Lower than LOQ (Limit of Quantitation) / LOR (Limit of Reporting)
- Analyte(s) marked * is/are not included in scope of Accreditation ISO/IEC 17025.
- The laboratory has been accepted as an accredited laboratory complying with the ISO/IEC 17025.

Technical Management

Chonticha Subongkoch
Scientist (3)
ทะเบียนเลขที่ ว-323-จ-9449

Approved by

Dej Changchon
Senior Manager
ทะเบียนเลขที่ ว-323-ค-9442

Results apply to the sample(s) as submitted, unless the sampling was conducted by ALS. No part of this report may be reproduced in any form without written consent from the laboratory. ALS Laboratory Group (Thailand) strongly recommends that this report is not reproduced except in full.

Analysis / Test Report

Client : Rojana Industrial Management Co., Ltd.
2034/115 26TH Fl. Italthai Tower, New Petchburi Road, Bangkapi, Huaykwang, Bangkok Thailand 10310

P/O :

Project Name : โครงการสวนอุตสาหกรรมปลวกแดง (โรจนะปลวกแดง/ระยอง2)

Project Location: Factory

Lot ID: 2468368
Date Received : Jul 01, 2024
Date Reported : Jul 06, 2024
Report Number : 3026380-2

Sample Number	2468368-1
Sampled Date	Jul 01, 2024 10:20 AM
Sample Description	Wastewater
Location	บริษัท กีลอง (ประเทศไทย) จำกัด (จุดที่ 2) : GEELONG (THAILAND) CO.,LTD.
Date Analysis Commenced	Jul 02, 2024
Condition of Sample	Contained in one amber glass bottle and three plastic bottles. Sample containers comply to pretreatment - preservation standards (APHA / USEPA)

\nalyte	Unit	LOD	LOQ (LOR)	Result	Guideline / Specification	Method	Testing Location
Water Testing							
Oil & Grease	mg/L	-	3	8	≤10	Standard Methods for the Examination of Water and Wastewater. APHA, AWWA & WEF, 23rd ed., 2017, part 5520 D	Bangkok

Guideline : Standard of Rojana Industrial park (Rayong 2), Criteria of wastewater drainage from the factory to central wastewater treatment plant.

Sampling By : Narunat thammasaro ทะเบียนเลขที่ ว-323-จ-9477 , Pattarapol Sawangjaitam ทะเบียนเลขที่ ว-204-จ-0002

Remark :
- LOD : Limit of Detection
- "<" : Lower than LOQ (Limit of Quantitation) / LOR (Limit of Reporting)

Technical Management

Suwimon C.

Suwimon Chairuangwut
Scientist (3)
ทะเบียนเลขที่ ว-204-จ-0018

Approved by

Kanokkorn Anek

Kanokkorn Anek
Assistant General Manager
ทะเบียนเลขที่ ว-204-ค-0004

Results apply to the sample(s) as submitted, unless the sampling was conducted by ALS. No part of this report may be reproduced in any form without written consent from the laboratory. ALS Laboratory Group (Thailand) strongly recommends that this report is not reproduced except in full.

บริษัท โรจนะ อินดัสเตรียล แมเนจเม้นท์ จำกัด

ROJANA INDUSTRIAL MANAGEMENT COMPANY LIMITED

2034/115 ชั้น 26 อาคารอิตัลไทย ทาวเวอร์ ถนนเพชรบุรีตัดใหม่ แขวงบางกะปิ เขตห้วยขวาง กรุงเทพฯ 10310
2034/115 26TH FLOOR ITALTHAI TOWER, NEW PETCHBURI ROAD, BANGKAPI, HUAYKWANG, BANGKOK 10310 THAILAND
TEL : 0-2716-1750-5 FAX : 0-2716-1759

ที่ รม.-รย2.030/67

วันที่ 12 กรกฎาคม 2567

เรื่อง ปรับเนื่องจากผลวิเคราะห์น้ำเสียเดือน กรกฎาคม 2567 เกินมาตรฐาน

เรียน ผู้จัดการโรงงาน

บริษัท เทียนกุง พรีซิชั่น ทูลส์ (ประเทศไทย) จำกัด

สิ่งที่ส่งมาด้วย รายงานผลวิเคราะห์น้ำเสียของบริษัทฯ 2 แผ่น

ตามที่บริษัท โรจนะ อินดัสเตรียล แมเนจเม้นท์ จำกัด ได้เก็บตัวอย่างน้ำเสียของบริษัท เทียนกุง พรีซิชั่น ทูลส์ (ประเทศไทย) จำกัด ไปวิเคราะห์ในวันที่ 1 กรกฎาคม 2567 พบค่า COD มีค่าเท่ากับ 1415 mg/L และค่า TKN มีค่าเท่ากับ 132 mg/L และ OGF มีค่าเท่ากับ 14 mg/L (ตามสิ่งที่ส่งมาด้วย) ซึ่งมีค่าเกินกว่ามาตรฐานของบริษัท สวนอุตสาหกรรม โรจนะ ระยอง2 จำกัด กำหนดไว้ตามประกาศ จึงคิดค่าบำบัดน้ำเสียของท่านโดยปรับที่ 5 เท่า และขอให้ท่านส่งแผนการดำเนินการปรับปรุงแก้ไขคุณภาพน้ำเสียให้อยู่ในมาตรฐาน ส่งมายังบริษัทภายใน 7 วัน

จากที่ผ่านมา ผลวิเคราะห์น้ำเสียของโรงงานท่าน มีค่าเกินมาตรฐานติดต่อกันหลายเดือน ดังนั้นขอให้ท่านรีบดำเนินการแก้ไขปรับปรุงคุณภาพน้ำเสียให้อยู่ในเกณฑ์มาตรฐานที่กำหนด ก่อนปล่อยสู่ระบบบำบัดส่วนกลาง ถ้าหากในการตรวจวิเคราะห์คุณภาพน้ำเสียครั้งต่อไป ค่าน้ำเสียของท่านยังเกินมาตรฐาน ทางบริษัทฯ อาจจะต้องงดรับน้ำเสียจากโรงงานท่านเป็นการชั่วคราว จนกว่าทางโรงงานจะปรับปรุงคุณภาพน้ำเสียให้อยู่ในเกณฑ์มาตรฐาน

ทั้งนี้ ถ้าหากโรงงานท่านฯไม่เห็นด้วยกับผลวิเคราะห์ ขอให้ท่านทำหนังสือตอบกลับมายังบริษัทฯ ภายใน 5 วัน หลังจากได้รับหนังสือฉบับนี้ มิฉนั้นจะถือว่าท่านยอมรับการปรับครั้งนี้

จึงเรียนมาเพื่อทราบและโปรดดำเนินการโดยด่วน

ขอแสดงความนับถือ

(นายเจริญ ศักดิ์ศิริศิลป์)
ผู้จัดการทั่วไป

รับที่ส่งเอกสาร 16/7/2024
ผู้รับ
ลายเซ็นต์

Analysis / Test Report

TESTING
No.0042

Client : Rojana Industrial Management Co., Ltd.
2034/115 26TH Fl. Italthai Tower, New Petchburi Road, Bangkapi, Huaykwang, Bangkok Thailand 10310

P/O :

Project Name : โครงการสวนอุตสาหกรรมปลวกแดง (โรจนะปลวกแดง/ระยอง2)

Project Location: Factory

Lot ID: 2468370
Date Received : Jul 01, 2024
Date Reported : Jul 08, 2024
Report Number : 3026382-1

Sample Number	2468370-1
Sampled Date	Jul 01, 2024 10:25 AM
Sample Description	Wastewater
Location	บริษัท เทียนกง พรีซิชั่น ทูลส์ (ประเทศไทย) จำกัด : TIANGONG PRECISION TOOLS (THAILAND) CO.,LTD.
Date Analysis Commenced	Jul 01, 2024
Condition of Sample	Contained in one amber glass bottle and three plastic bottles. Sample containers comply to pretreatment - preservation standards (APHA / USEPA)

Analyte	Unit	LOD	LOQ (LOR)	Result	Guideline / Specification	Method	Testing Location
Water Testing							
BOD (5 days at 20 Degree C)	mg/L	-	2.0	436	≤500	Standard Methods for the Examination of Water and Wastewater. APHA, AWWA & WEF, 23rd ed., 2017, part 5210 B, part 4500 - O G	Rayong
COD	mg/L	1.5	25	1415	≤750	Standard Methods for the Examination of Water and Wastewater. APHA, AWWA & WEF, 23rd ed., 2017, part 5220 D	Rayong
pH at 25 degree C		-	-	8.0	5.5-9.0	Standard Methods for the Examination of Water and Wastewater. APHA, AWWA & WEF, 23rd ed., 2017, part 4500 - H (B)	Rayong
Total Dissolved Solids Dried at 180 degree C	mg/L	-	5	2312	≤3000	Standard Methods for the Examination of Water and Wastewater. APHA, AWWA & WEF, 23rd ed., 2017, part 2540 C	Rayong
Total Kjeldahl Nitrogen as N	mg/L	-	1.0	132	≤100	Standard Methods for the Examination of Water and Wastewater. APHA, AWWA & WEF, 23rd ed., 2017, part 4500-Norg (C), part NH3 (D)	Rayong
Total Suspended Solids Dried at 103-105 degree C	mg/L	-	5	23	≤200	Standard Methods for the Examination of Water and Wastewater. APHA, AWWA & WEF, 23rd ed., 2017, part 2540 D	Rayong

Guideline : Standard of Rojana Industrial park (Rayong 2), Criteria of wastewater drainage from the factory to central wastewater treatment plant.

Sampling By : Narunat thammasaro ทะเบียนเลขที่ ว-323-จ-9477 , Pattarapol Sawangjaitam ทะเบียนเลขที่ ว-204-จ-0002

Remark :
- LOD : Limit of Detection
- "<" : Lower than LOQ (Limit of Quantitation) / LOR (Limit of Reporting)
- Analyte(s) marked * is/are not included in scope of Accreditation ISO/IEC 17025.
- The laboratory has been accepted as an accredited laboratory complying with the ISO/IEC 17025.

Technical Management

Chonticha Subongkoch
Scientist (3)
ทะเบียนเลขที่ ว-323-จ-9449

Approved by

Dej Changchon
Senior Manager
ทะเบียนเลขที่ ว-323-ค-9442

Results apply to the sample(s) as submitted, unless the sampling was conducted by ALS. No part of this report may be reproduced in any form without written consent from the laboratory. ALS Laboratory Group (Thailand) strongly recommends that this report is not reproduced except in full.

Analysis / Test Report

Client : Rojana Industrial Management Co., Ltd.
2034/115 26TH Fl. Italthai Tower, New Petchburi Road, Bangkapi, Huaykwang, Bangkok Thailand 10310

P/O :

Project Name : โครงการสวนอุตสาหกรรมปลวกแดง (โรจนะปลวกแดง/ระยอง2)

Project Location: Factory

Lot ID: 2468370
Date Received : Jul 01, 2024
Date Reported : Jul 06, 2024
Report Number : 3026382-2

Sample Number	2468370-1
Sampled Date	Jul 01, 2024 10:25 AM
Sample Description	Wastewater
Location	บริษัท เทียนกุง พรีซิชั่น ทูลส์ (ประเทศไทย) จำกัด : TIANGONG PRECISION TOOLS (THAILAND) CO.,LTD.
Date Analysis Commenced	Jul 02, 2024
Condition of Sample	Contained in one amber glass bottle and three plastic bottles. Sample containers comply to pretreatment - preservation standards (APHA / USEPA)

\nalyte	Unit	LOD	LOQ (LOR)	Result	Guideline / Specification	Method	Testing Location
Water Testing							
Oil & Grease	mg/L	-	3	14	≤10	Standard Methods for the Examination of Water and Wastewater. APHA, AWWA & WEF, 23rd ed., 2017, part 5520 D	Bangkok

Guideline : Standard of Rojana Industrial park (Rayong 2), Criteria of wastewater drainage from the factory to central wastewater treatment plant.

Sampling By : Narunat thammasaro ทะเบียนเลขที่ ว-323-จ-9477 , Pattarapol Sawangjaitam ทะเบียนเลขที่ ว-204-จ-0002

Remark :
- LOD : Limit of Detection
- "<" : Lower than LOQ (Limit of Quantitation) / LOR (Limit of Reporting)

Technical Management

Suwimon C.
Suwimon Chairuangwut
Scientist (3)
ทะเบียนเลขที่ ว-204-จ-0018

Approved by

Kanokkorn Anek
Assistant General Manager
ทะเบียนเลขที่ ว-204-ค-0004

Results apply to the sample(s) as submitted, unless the sampling was conducted by ALS. No part of this report may be reproduced in any form without written consent from the laboratory. ALS Laboratory Group (Thailand) strongly recommends that this report is not reproduced except in full.

บริษัท โรจนะ อินดัสเตรียล แมเนจเม้นท์ จำกัด

ROJANA INDUSTRIAL MANAGEMENT COMPANY LIMITED

2034/115 ชั้น 26 อาคารอิตัลไทย ทาวเวอร์ ถนนเพชรบุรีตัดใหม่ แขวงบางกะปิ เขตห้วยขวาง กรุงเทพฯ 10310
2034/115 26TH FLOOR ITALTHAI TOWER, NEW PETCHBURI ROAD, BANGKAPI, HUAYKWANG, BANGKOK 10310 THAILAND
TEL : 0-2716-1750-5 FAX : 0-2716-1759

ที่ รม.-รย2.033/67

วันที่ 13 สิงหาคม 2567

เรื่อง ปรับเนื่องจากผลวิเคราะห์น้ำเสียเดือน สิงหาคม 2567 เกินมาตรฐาน

เรียน ผู้จัดการโรงงาน

บริษัท เทียนกุง พรีซิชั่น ทูลส์ (ประเทศไทย) จำกัด

สิ่งที่ส่งมาด้วย รายงานผลวิเคราะห์น้ำเสียของบริษัทฯ 2 แผ่น

ตามที่บริษัท โรจนะ อินดัสเตรียล แมเนจเม้นท์ จำกัด ได้เก็บตัวอย่างน้ำเสียของบริษัท เทียนกุง พรีซิชั่น ทูลส์ (ประเทศไทย) จำกัด ไปวิเคราะห์ในวันที่ 2 สิงหาคม 2567 พบค่า COD มีค่าเท่ากับ 1013 mg/L และค่า TDS มีค่าเท่ากับ 3240 mg/L และ OGF มีค่าเท่ากับ 22 mg/L (ตามสิ่งที่ส่งมาด้วย) ซึ่งมีค่าเกินกว่ามาตรฐานของบริษัท สวนอุตสาหกรรม โรจนะ ระยอง 2 จำกัด กำหนดไว้ตามประกาศ จึงคิดค่าบำบัดน้ำเสียของท่านโดยปรับที่ 5 เท่า และขอให้ท่านส่งแผนการดำเนินการปรับปรุงแก้ไขคุณภาพน้ำเสียให้อยู่ในมาตรฐาน ส่งมายังบริษัทภายใน 7 วัน

จากที่ผ่านมา ผลวิเคราะห์น้ำเสียของโรงงานท่าน มีค่าเกินมาตรฐานติดต่อกันหลายเดือน ดังนั้นขอให้ท่านรีบดำเนินการแก้ไขปรับปรุงคุณภาพน้ำเสียให้อยู่ในเกณฑ์มาตรฐานที่กำหนด ก่อนปล่อยสู่ระบบบำบัดส่วนกลาง ถ้าหากในการตรวจวิเคราะห์คุณภาพน้ำเสียครั้งต่อไป ค่าน้ำเสียของท่านยังเกินมาตรฐานทางบริษัทฯ อาจจะต้องงดรับน้ำเสียจากโรงงานท่านเป็นการชั่วคราว จนกว่าทางโรงงานจะปรับปรุงคุณภาพน้ำเสียให้อยู่ในเกณฑ์มาตรฐาน

ทั้งนี้ ถ้าหากโรงงานท่านฯไม่เห็นด้วยกับผลวิเคราะห์ ขอให้ท่านทำหนังสือตอบกลับมายังบริษัทฯ ภายใน 5 วัน หลังจากได้รับหนังสือฉบับนี้ มิฉนั้นจะถือว่าท่านยอมรับการปรับครั้งนี้

จึงเรียนมาเพื่อทราบและโปรดดำเนินการโดยด่วน

ขอแสดงความนับถือ

(นายเจริญ ศักดิ์ศิริศิลป์)
ผู้จัดการทั่วไป

วันที่ส่งเอกสาร 14 / 8 / 2024
เวลา .....
ผู้รับเอกสาร .....
ลายเซ็นต์ .....

Analysis / Test Report

TESTING
No.0042

Client : Rojana Industrial Management Co., Ltd.
2034/115 26TH Fl. Italthai Tower, New Petchburi Road, Bangkapi, Huaykwang, Bangkok Thailand 10310

P/O :

Project Name : โครงการสวนอุตสาหกรรมปลวกแดง (โรจนะปลวกแดง/ระยอง2)

Project Location: Factory

Lot ID: 2486696
Date Received : Aug 02, 2024
Date Reported : Aug 09, 2024
Report Number : 3068104-1

Sample Number	2486696-1
Sampled Date	Aug 02, 2024 9:45 AM
Sample Description	Wastewater
Location	บริษัท เทียนกุง พรีซิชั่น ทูลส์ (ประเทศไทย) จำกัด : TIANGONG PRECISION TOOLS (THAILAND) CO.,LTD.
Date Analysis Commenced	Aug 02, 2024
Condition of Sample	Contained in one amber glass bottle and three plastic bottles. Sample containers comply to pretreatment - preservation standards (APHA / USEPA)

Analyte	Unit	LOD	LOQ (LOR)	Result	Guideline / Specification	Method	Testing Location
Water Testing							
BOD (5 days at 20 Degree C)	mg/L	-	2.0	345	≤500	Standard Methods for the Examination of Water and Wastewater. APHA, AWWA & WEF, 23rd ed., 2017, part 5210 B, part 4500 - O G	Rayong
COD	mg/L	1.5	25	1013	≤750	Standard Methods for the Examination of Water and Wastewater. APHA, AWWA & WEF, 23rd ed., 2017, part 5220 D	Rayong
pH at 25 degree C		-	-	8.0	5.5-9.0	Standard Methods for the Examination of Water and Wastewater. APHA, AWWA & WEF, 23rd ed., 2017, part 4500 - H (B)	Rayong
Total Dissolved Solids Dried at 180 degree C	mg/L	-	5	3240	≤3000	Standard Methods for the Examination of Water and Wastewater. APHA, AWWA & WEF, 23rd ed., 2017, part 2540 C	Rayong
Total Kjeldahl Nitrogen as N	mg/L	-	1.0	88.1	≤100	Standard Methods for the Examination of Water and Wastewater. APHA, AWWA & WEF, 23rd ed., 2017, part 4500-Norg (C), part NH3 (D)	Rayong
Total Suspended Solids Dried at 103-105 degree C	mg/L	-	5	29	≤200	Standard Methods for the Examination of Water and Wastewater. APHA, AWWA & WEF, 23rd ed., 2017, part 2540 D	Rayong

Guideline : Standard of Rojana Industrial park (Rayong 2), Criteria of wastewater drainage from the factory to central wastewater treatment plant.

Sampling By : Chainusorn Lertnanthakunchai ทะเบียนเลขที่ ว-323-จ-9461 , Samart Khumphlee ทะเบียนเลขที่ ว-204-จ-0084

Remark :
- LOD : Limit of Detection
- "<" : Lower than LOQ (Limit of Quantitation) / LOR (Limit of Reporting)
- Analyte(s) marked * is/are not included in scope of Accreditation ISO/IEC 17025.
- The laboratory has been accepted as an accredited laboratory complying with the ISO/IEC 17025.

Technical Management

Chontichak.

Chonticha Subongkoch
Scientist (3)
ทะเบียนเลขที่ ว-323-จ-9449

Approved by

D. Changchon

Dej Changchon
Senior Manager
ทะเบียนเลขที่ ว-323-ค-9442

Results apply to the sample(s) as submitted, unless the sampling was conducted by ALS. No part of this report may be reproduced in any form without written consent from the laboratory. ALS Laboratory Group (Thailand) strongly recommends that this report is not reproduced except in full.

Analysis / Test Report

Client : Rojana Industrial Management Co., Ltd.
2034/115 26TH Fl. Italthai Tower, New Petchburi Road, Bangkapi, Huaykwang, Bangkok Thailand 10310

P/O :

Project Name : โครงการสวนอุตสาหกรรมปลวกแดง (โรจนะปลวกแดง/ระยอง2)

Project Location: Factory

Lot ID: 2486696
Date Received : Aug 02, 2024
Date Reported : Aug 09, 2024
Report Number : 3068104-2

Sample Number	2486696-1
Sampled Date	Aug 02, 2024 9:45 AM
Sample Description	Wastewater
Location	บริษัท เทียนกุง พรีซิชั่น ทูลส์ (ประเทศไทย) จำกัด : TIANGONG PRECISION TOOLS (THAILAND) CO.,LTD.
Date Analysis Commenced	Aug 03, 2024
Condition of Sample	Contained in one amber glass bottle and three plastic bottles. Sample containers comply to pretreatment - preservation standards (APHA / USEPA)

Analyte	Unit	LOD	LOQ (LOR)	Result	Guideline / Specification	Method	Testing Location
Water Testing							
Oil & Grease	mg/L	-	3	22	≤10	Standard Methods for the Examination of Water and Wastewater. APHA, AWWA & WEF, 23rd ed., 2017, part 5520 D	Bangkok

Guideline : Standard of Rojana Industrial park (Rayong 2), Criteria of wastewater drainage from the factory to central wastewater treatment plant.

Sampling By : Chainusorn Lertnanthakunchai ทะเบียนเลขที่ ว-323-จ-9461 , Samart Khumphlee ทะเบียนเลขที่ ว-204-จ-0084

Remark :
- LOD : Limit of Detection
- "<" : Lower than LOQ (Limit of Quantitation) / LOR (Limit of Reporting)

Technical Management

Siriluk Bunnak
Section Head
ทะเบียนเลขที่ ว-204-จ-0013

Approved by

Kanokkorn Anek
Assistant General Manager
ทะเบียนเลขที่ ว-204-ค-0004

Results apply to the sample(s) as submitted, unless the sampling was conducted by ALS. No part of this report may be reproduced in any form without written consent from the laboratory. ALS Laboratory Group (Thailand) strongly recommends that this report is not reproduced except in full.

บริษัท โรจนะ อินดัสเตรียล แมเนจเม้นท์ จำกัด

ROJANA INDUSTRIAL MANAGEMENT COMPANY LIMITED

2034/115 ชั้น 26 อาคารอิตัลไทย ทาวเวอร์ ถนนเพชรบุรีตัดใหม่ แขวงบางกะปิ เขตห้วยขวาง กรุงเทพฯ 10310
2034/115 26TH FLOOR ITALTHAI TOWER, NEW PETCHBURI ROAD, BANGKAPI, HUAYKWANG, BANGKOK 10310 THAILAND
TEL : 0-2716-1750-5 FAX : 0-2716-1759

ที่ รม.-รย2.034/67

วันที่ 13 สิงหาคม 2567

เรื่อง ปรับเนื่องจากผลวิเคราะห์น้ำเสียเดือน สิงหาคม 2567 จุดที่1 และจุดที่2 เกินมาตรฐาน

เรียน ผู้จัดการโรงงาน

บริษัท กีลอง (ประเทศไทย) จำกัด

สิ่งที่ส่งมาด้วย รายงานผลวิเคราะห์น้ำเสียของบริษัทฯ 4 แผ่น

ตามที่บริษัท โรจนะ อินดัสเตรียล แมเนจเม้นท์ จำกัด ได้เก็บตัวอย่างน้ำเสียของบริษัท กีลอง (ประเทศไทย) จำกัด จุดที่1 และจุดที่2 ไปวิเคราะห์ในวันที่ 2 สิงหาคม 2567 พบว่าจุดที่1 ค่า OGF เท่ากับ 15 mg/L และจุดที่2 ค่า TKN เท่ากับ 138 mg/L (ตามสิ่งที่ส่งมาด้วย) ซึ่งมีค่าเกินกว่ามาตรฐานของบริษัท สวนอุตสาหกรรมโรจนะ ระยอง2 จำกัด กำหนดไว้ตามประกาศ จึงคิดค่าบำบัดน้ำเสียของท่าน โดยปรับที่ 3 เท่า และขอให้ท่านส่งแผนการดำเนินการ ปรับปรุงแก้ไขคุณภาพน้ำเสียให้อยู่ในมาตรฐานเข้ามาภายใน 7 วัน

จากที่ผ่านมา ผลวิเคราะห์น้ำเสียของโรงงานท่าน มีค่าเกินมาตรฐานติดต่อกันหลายเดือน ดังนั้น ขอให้ท่านรีบดำเนินการแก้ไขปรับปรุงคุณภาพน้ำเสียให้อยู่ในเกณฑ์มาตรฐานที่กำหนด ก่อนปล่อยสู่ระบบบำบัดส่วนกลาง ถ้าหากในการตรวจวิเคราะห์คุณภาพน้ำเสียครั้งต่อไป ค่าน้ำเสียของท่านยังเกินมาตรฐาน ทางบริษัทฯ อาจจะต้องงดรับน้ำเสียจากโรงงานท่านเป็นการชั่วคราว จนกว่าทางโรงงานจะปรับปรุงคุณภาพน้ำเสียให้อยู่ในเกณฑ์มาตรฐาน

ทั้งนี้ ถ้าหากโรงงานท่านฯไม่เห็นด้วยกับผลวิเคราะห์ ขอให้ท่านทำหนังสือตอบกลับมายังบริษัทฯ ภายใน 5 วัน หลังจากได้รับหนังสือฉบับนี้ มิฉนั้นจะถือว่าท่านยอมรับการปรับครั้งนี้

จึงเรียนมาเพื่อทราบและโปรดรีบดำเนินการโดยด่วน

ขอแสดงความนับถือ

(นายเจริญ ศักดิ์ศิริศิลป์)
ผู้จัดการทั่วไป

วันที่ส่งเอกสาร 17, 08, 67
เวลา.....
ผู้รับเอกสาร.....
ลายเซ็นต์.....

LABORATORY ACCREDITATION
BLA-DSS

TESTING
No.0042

Analysis / Test Report

Client : Rojana Industrial Management Co., Ltd.
2034/115 26TH Fl. Italthai Tower, New Petchburi Road, Bangkapi, Huaykwang, Bangkok Thailand 10310
P/O :
Project Name : โครงการสวนอุตสาหกรรมปลวกแดง (โรจนะปลวกแดง/ระยอง2)
Project Location: Factory

Lot ID: 2486693
Date Received : Aug 02, 2024
Date Reported : Aug 09, 2024
Report Number : 3068101-1

Sample Number	2486693-1
Sampled Date	Aug 02, 2024 9:26 AM
Sample Description	Wastewater
Location	บริษัท กีลอง (ประเทศไทย) จำกัด (จุดที่ 1) : GEELONG (THAILAND) CO.,LTD.
Date Analysis Commenced	Aug 02, 2024
Condition of Sample	Contained in one amber glass bottle and three plastic bottles. Sample containers comply to pretreatment - preservation standards (APHA / USEPA)

Analyte	Unit	LOD	LOQ (LOR)	Result	Guideline / Specification	Method	Testing Location
Water Testing							
BOD (5 days at 20 Degree C)	mg/L	-	2.0	35.0	≤500	Standard Methods for the Examination of Water and Wastewater. APHA, AWWA & WEF, 23rd ed., 2017, part 5210 B, part 4500 - O G	Rayong
COD	mg/L	1.5	25	154	≤750	Standard Methods for the Examination of Water and Wastewater. APHA, AWWA & WEF, 23rd ed., 2017, part 5220 D	Rayong
pH at 25 degree C		-	-	6.9	5.5-9.0	Standard Methods for the Examination of Water and Wastewater. APHA, AWWA & WEF, 23rd ed., 2017, part 4500 - H (B)	Rayong
Total Dissolved Solids Dried at 180 degree C	mg/L	-	5	664	≤3000	Standard Methods for the Examination of Water and Wastewater. APHA, AWWA & WEF, 23rd ed., 2017, part 2540 C	Rayong
Total Kjeldahl Nitrogen as N	mg/L	-	1.0	27.2	≤100	Standard Methods for the Examination of Water and Wastewater. APHA, AWWA & WEF, 23rd ed., 2017, part 4500-Norg (C), part NH3 (D)	Rayong
Total Suspended Solids Dried at 103-105 degree C	mg/L	-	5	30	≤200	Standard Methods for the Examination of Water and Wastewater. APHA, AWWA & WEF, 23rd ed., 2017, part 2540 D	Rayong

Guideline : Standard of Rojana Industrial park (Rayong 2), Criteria of wastewater drainage from the factory to central wastewater treatment plant.

Sampling By : Chainusorn Lertnanthakunchai ทะเบียนเลขที่ ว-323-จ-9461 , Samart Khumphlee ทะเบียนเลขที่ ว-204-จ-0084

Remark :
- LOD : Limit of Detection
- "<" : Lower than LOQ (Limit of Quantitation) / LOR (Limit of Reporting)
- Analyte(s) marked * is/are not included in scope of Accreditation ISO/IEC 17025.
- The laboratory has been accepted as an accredited laboratory complying with the ISO/IEC 17025.

Technical Management Chonticha Subongkoch
Scientist (3)
ทะเบียนเลขที่ ว-323-จ-9449

Approved by Dej Changchon
Senior Manager
ทะเบียนเลขที่ ว-323-ค-9442

Results apply to the sample(s) as submitted, unless the sampling was conducted by ALS. No part of this report may be reproduced in any form without written consent from the laboratory. ALS Laboratory Group (Thailand) strongly recommends that this report is not reproduced except in full.

Analysis / Test Report

Client : Rojana Industrial Management Co., Ltd.
2034/115 26TH Fl. Italthai Tower, New Petchburi Road, Bangkapi, Huaykwang, Bangkok Thailand 10310
P/O :
Project Name : โครงการสวนอุตสาหกรรมปลวกแดง (โรจนะปลวกแดง/ระยอง2)
Project Location: Factory

Lot ID: 2486693
Date Received : Aug 02, 2024
Date Reported : Aug 09, 2024
Report Number : 3068101-2

Sample Number	2486693-1
Sampled Date	Aug 02, 2024 9:26 AM
Sample Description	Wastewater
Location	บริษัท กีลอง (ประเทศไทย) จำกัด (จุดที่ 1) : GEELONG (THAILAND) CO.,LTD.
Date Analysis Commenced	Aug 03, 2024
Condition of Sample	Contained in one amber glass bottle and three plastic bottles. Sample containers comply to pretreatment - preservation standards (APHA / USEPA)

Analyte	Unit	LOD	LOQ (LOR)	Result	Guideline / Specification	Method	Testing Location
Water Testing							
Oil & Grease	mg/L	-	3	15	≤10	Standard Methods for the Examination of Water and Wastewater. APHA, AWWA & WEF, 23rd ed., 2017, part 5520 D	Bangkok

Guideline : Standard of Rojana Industrial park (Rayong 2), Criteria of wastewater drainage from the factory to central wastewater treatment plant.

Sampling By : Chainusorn Lertnanthakunchai ทะเบียนเลขที่ ว-323-จ-9461 , Samart Khumphlee ทะเบียนเลขที่ ว-204-จ-0084

Remark :
- LOD : Limit of Detection
- "<" : Lower than LOQ (Limit of Quantitation) / LOR (Limit of Reporting)

Technical Management

Siriluk Bunnak
Section Head
ทะเบียนเลขที่ ว-204-จ-0013

Approved by

Kanokkorn Anek
Assistant General Manager
ทะเบียนเลขที่ ว-204-ค-0004

Results apply to the sample(s) as submitted, unless the sampling was conducted by ALS. No part of this report may be reproduced in any form without written consent from the laboratory. ALS Laboratory Group (Thailand) strongly recommends that this report is not reproduced except in full.

Analysis / Test Report

TESTING
No.0042

Client : Rojana Industrial Management Co., Ltd.
2034/115 26TH Fl. Italthai Tower, New Petchburi Road, Bangkapi, Huaykwang, Bangkok Thailand 10310
P/O :
Project Name : โครงการสวนอุตสาหกรรมปลวกแดง (โรจนะปลวกแดง/ระยอง2)
Project Location: Factory

Lot ID: 2486694
Date Received : Aug 02, 2024
Date Reported : Aug 09, 2024
Report Number : 3068102-1

Sample Number	2486694-1
Sampled Date	Aug 02, 2024 9:31 AM
Sample Description	Wastewater
Location	บริษัท กีลอง (ประเทศไทย) จำกัด (จุดที่ 2) : GEELONG (THAILAND) CO.,LTD.
Date Analysis Commenced	Aug 02, 2024
Condition of Sample	Contained in one amber glass bottle and three plastic bottles. Sample containers comply to pretreatment - preservation standards (APHA / USEPA)

Analyte	Unit	LOD	LOQ (LOR)	Result	Guideline / Specification	Method	Testing Location
Water Testing							
BOD (5 days at 20 Degree C)	mg/L	-	2.0	97.4	≤500	Standard Methods for the Examination of Water and Wastewater. APHA, AWWA & WEF, 23rd ed., 2017, part 5210 B, part 4500 - O G	Rayong
COD	mg/L	1.5	25	249	≤750	Standard Methods for the Examination of Water and Wastewater. APHA, AWWA & WEF, 23rd ed., 2017, part 5220 D	Rayong
pH at 25 degree C		-	-	8.2	5.5-9.0	Standard Methods for the Examination of Water and Wastewater. APHA, AWWA & WEF, 23rd ed., 2017, part 4500 - H (B)	Rayong
Total Dissolved Solids Dried at 180 degree C	mg/L	-	5	724	≤3000	Standard Methods for the Examination of Water and Wastewater. APHA, AWWA & WEF, 23rd ed., 2017, part 2540 C	Rayong
Total Kjeldahl Nitrogen as N	mg/L	-	1.0	138	≤100	Standard Methods for the Examination of Water and Wastewater. APHA, AWWA & WEF, 23rd ed., 2017, part 4500-Norg (C), part NH3 (D)	Rayong
Total Suspended Solids Dried at 103-105 degree C	mg/L	-	5	28	≤200	Standard Methods for the Examination of Water and Wastewater. APHA, AWWA & WEF, 23rd ed., 2017, part 2540 D	Rayong

Guideline : Standard of Rojana Industrial park (Rayong 2), Criteria of wastewater drainage from the factory to central wastewater treatment plant.

Sampling By : Chainusorn Lertnanthakunchai ทะเบียนเลขที่ ว-323-จ-9461 , Samart Khumphlee ทะเบียนเลขที่ ว-204-จ-0084

Remark :
- LOD : Limit of Detection
- "<" : Lower than LOQ (Limit of Quantitation) / LOR (Limit of Reporting)
- Analyte(s) marked * is/are not included in scope of Accreditation ISO/IEC 17025.
- The laboratory has been accepted as an accredited laboratory complying with the ISO/IEC 17025.

Technical Management
Chonticha Subongkoch
Scientist (3)
ทะเบียนเลขที่ ว-323-จ-9449

Approved by
Dej Changchon
Senior Manager
ทะเบียนเลขที่ ว-323-ค-9442

Results apply to the sample(s) as submitted, unless the sampling was conducted by ALS. No part of this report may be reproduced in any form without written consent from the laboratory. ALS Laboratory Group (Thailand) strongly recommends that this report is not reproduced except in full.

Analysis / Test Report

Client : Rojana Industrial Management Co., Ltd.
2034/115 26TH Fl. Italthai Tower, New Petchburi Road, Bangkapi, Huaykwang, Bangkok Thailand 10310
P/O :
Project Name : โครงการสวนอุตสาหกรรมปลวกแดง (โรจนะปลวกแดง/ระยอง2)
Project Location: Factory

Lot ID: 2486694
Date Received : Aug 02, 2024
Date Reported : Aug 09, 2024
Report Number : 3068102-2

Sample Number	2486694-1
Sampled Date	Aug 02, 2024 9:31 AM
Sample Description	Wastewater
Location	บริษัท กีลอง (ประเทศไทย) จำกัด (จุดที่ 2) : GEELONG (THAILAND) CO.,LTD.
Date Analysis Commenced	Aug 03, 2024
Condition of Sample	Contained in one amber glass bottle and three plastic bottles. Sample containers comply to pretreatment - preservation standards (APHA / USEPA)

Analyte	Unit	LOD	LOQ (LOR)	Result	Guideline / Specification	Method	Testing Location
Water Testing							
Oil & Grease	mg/L	-	3	8	≤10	Standard Methods for the Examination of Water and Wastewater. APHA, AWWA & WEF, 23rd ed., 2017, part 5520 D	Bangkok

Guideline : Standard of Rojana Industrial park (Rayong 2), Criteria of wastewater drainage from the factory to central wastewater treatment plant.

Sampling By : Chainusorn Lertnanthakunchai ทะเบียนเลขที่ ว-323-จ-9461 , Samart Khumphlee ทะเบียนเลขที่ ว-204-จ-0084

Remark :
- LOD : Limit of Detection
- "<" : Lower than LOQ (Limit of Quantitation) / LOR (Limit of Reporting)

Technical Management

Siriluk P.

Siriluk Bunnak
Section Head
ทะเบียนเลขที่ ว-204-จ-0013

Approved by

Kanokkorn Anek
Assistant General Manager
ทะเบียนเลขที่ ว-204-ค-0004

Results apply to the sample(s) as submitted, unless the sampling was conducted by ALS. No part of this report may be reproduced in any form without written consent from the laboratory. ALS Laboratory Group (Thailand) strongly recommends that this report is not reproduced except in full.

บริษัท โรจนะ อินดัสเตรียล แมเนจเม้นท์ จำกัด

ROJANA INDUSTRIAL MANAGEMENT COMPANY LIMITED

2034/115 ชั้น 26 อาคารอิตัลไทย ทาวเวอร์ ถนนเพชรบุรีตัดใหม่ แขวงบางกะปิ เขตห้วยขวาง กรุงเทพฯ 10310
2034/115 26TH FLOOR ITALTHAI TOWER, NEW PETCHBURI ROAD, BANGKAPI, HUAYKWANG, BANGKOK 10310 THAILAND
TEL : 0-2716-1750-5 FAX : 0-2716-1759

ที่ รม.-รย2.035/67

วันที่ 13 สิงหาคม 2567

เรื่อง เตือนเนื่องจากผลวิเคราะห์น้ำเสียเดือน สิงหาคม 2567 เกินมาตรฐาน

เรียน ผู้จัดการ บริษัท ฮามาตั้น (ประเทศไทย) จำกัด

สิ่งที่ส่งมาด้วย รายงานผลวิเคราะห์น้ำเสียของบริษัทฯ 2 แผ่น

ตามประกาศ การคิดค่าบริการบำบัดน้ำเสียของทาง บริษัท สวนอุตสาหกรรมโรจนะ ระยอง 2 จำกัด ทางบริษัท โรจนะ อินดัสเตรียล แมเนจเม้นท์ จำกัด ได้เก็บตัวอย่างน้ำเสียของบริษัท ฮามาตั้น (ประเทศไทย) จำกัด ไปวิเคราะห์เมื่อวันที่ 2 สิงหาคม 2567 ปรากฏว่ามีค่า TKN เท่ากับ 123 mg/L (ตามสิ่งที่ส่งมาด้วย) ซึ่งเกินกว่ามาตรฐานของสวนอุตสาหกรรมโรจนะฯ กำหนดไว้ ซึ่งจะคิดค่าปรับเป็น 3 เท่า แต่ทางฝ่ายบริหารพิจารณาแล้ว เห็นควรให้อนุโลมค่าปรับในครั้งนี้ ทั้งนี้ขอให้ทางบริษัทของท่านดำเนินการแก้ไขปรับปรุงให้คุณภาพน้ำเสียให้ผ่านตามเกณฑ์มาตรฐานของสวนอุตสาหกรรมโรจนะ ระยอง2 และส่งแผนการดำเนินการเข้ามาภายใน 15 วัน

หากว่าเก็บตัวอย่างน้ำเสียครั้งต่อไป ตรวจพบว่าคุณภาพน้ำเสียของท่านมีค่าหนึ่งค่าใดเกินมาตรฐาน ทางบริษัท โรจนะ อินดัสเตรียล แมเนจเม้นท์ จำกัด จำเป็นต้องคิดค่าบริการบำบัดน้ำเสียโดยมีค่าปรับตามประกาศฯ ต่อไป

จึงเรียนมาเพื่อทราบและโปรดดำเนินการ

ขอแสดงความนับถือ

(นายเจริญ ศักดิ์ศิริศิลป์)
ผู้จัดการทั่วไป

วันที่ส่งเอกสาร 16 / 8 / 2567
เวลา 9.30
ผู้รับเอกสาร
ลายเซ็นต์

ติดต่อประสานงาน ฝ่ายสิ่งแวดล้อม
คุณนัฐพงษ์ รักษาธรรม 038-961870-2

Analysis / Test Report

TESTING
No.0042

Client : Rojana Industrial Management Co., Ltd.
2034/115 26TH Fl. Italthai Tower, New Petchburi Road, Bangkapi, Huaykwang, Bangkok Thailand 10310

P/O :

Project Name : โครงการสวนอุตสาหกรรมปลวกแดง (โรจนะปลวกแดง/ระยอง2)

Project Location: Factory

Lot ID: 2486699
Date Received : Aug 02, 2024
Date Reported : Aug 09, 2024
Report Number : 3068107-1

Sample Number	2486699-1
Sampled Date	Aug 02, 2024 10:00 AM
Sample Description	Wastewater
Location	บริษัท ฮามาดัน (ประเทศไทย) จำกัด
Date Analysis Commenced	Aug 02, 2024
Condition of Sample	Contained in one amber glass bottle and three plastic bottles. Sample containers comply to pretreatment - preservation standards (APHA / USEPA)

Analyte	Unit	LOD	LOQ (LOR)	Result	Guideline / Specification	Method	Testing Location
Water Testing							
BOD (5 days at 20 Degree C)	mg/L	-	2.0	83.6	≤500	Standard Methods for the Examination of Water and Wastewater. APHA, AWWA & WEF, 23rd ed., 2017, part 5210 B, part 4500 - O G	Rayong
COD	mg/L	1.5	25	258	≤750	Standard Methods for the Examination of Water and Wastewater. APHA, AWWA & WEF, 23rd ed., 2017, part 5220 D	Rayong
pH at 25 degree C		-	-	8.2	5.5-9.0	Standard Methods for the Examination of Water and Wastewater. APHA, AWWA & WEF, 23rd ed., 2017, part 4500 - H (B)	Rayong
Total Dissolved Solids Dried at 180 degree C	mg/L	-	5	768	≤3000	Standard Methods for the Examination of Water and Wastewater. APHA, AWWA & WEF, 23rd ed., 2017, part 2540 C	Rayong
Total Kjeldahl Nitrogen as N	mg/L	-	1.0	123	≤100	Standard Methods for the Examination of Water and Wastewater. APHA, AWWA & WEF, 23rd ed., 2017, part 4500-Norg (C), part NH3 (D)	Rayong
Total Suspended Solids Dried at 103-105 degree C	mg/L	-	5	36	≤200	Standard Methods for the Examination of Water and Wastewater. APHA, AWWA & WEF, 23rd ed., 2017, part 2540 D	Rayong

Guideline : Standard of Rojana Industrial park (Rayong 2), Criteria of wastewater drainage from the factory to central wastewater treatment plant.

Sampling By : Chainusorn Lertnanthakunchai ทะเบียนเลขที่ ว-323-จ-9461 , Samart Khumphlee ทะเบียนเลขที่ ว-204-จ-0084

Remark :
- LOD : Limit of Detection
- "<" : Lower than LOQ (Limit of Quantitation) / LOR (Limit of Reporting)
- Analyte(s) marked * is/are not included in scope of Accreditation ISO/IEC 17025.
- The laboratory has been accepted as an accredited laboratory complying with the ISO/IEC 17025.

Technical Management

Chonticha Subongkoch
Scientist (3)
ทะเบียนเลขที่ ว-323-จ-9449

Approved by

Dej Changchon
Senior Manager
ทะเบียนเลขที่ ว-323-ค-9442

Results apply to the sample(s) as submitted, unless the sampling was conducted by ALS. No part of this report may be reproduced in any form without written consent from the laboratory. ALS Laboratory Group (Thailand) strongly recommends that this report is not reproduced except in full.

Analysis / Test Report

Client : Rojana Industrial Management Co., Ltd.
2034/115 26TH Fl. Italthai Tower, New Petchburi Road, Bangkapi, Huaykwang, Bangkok Thailand 10310
P/O :
Project Name : โครงการสวนอุตสาหกรรมปลวกแดง (โรจนะปลวกแดง/ระยอง2)
Project Location: Factory

Lot ID: 2486699
Date Received : Aug 02, 2024
Date Reported : Aug 09, 2024
Report Number : 3068107-2

Sample Number	2486699-1
Sampled Date	Aug 02, 2024 10:00 AM
Sample Description	Wastewater
Location	บริษัท ฮามาดัน (ประเทศไทย) จำกัด
Date Analysis Commenced	Aug 03, 2024
Condition of Sample	Contained in one amber glass bottle and three plastic bottles. Sample containers comply to pretreatment - preservation standards (APHA / USEPA)

Analyte	Unit	LOD	LOQ (LOR)	Result	Guideline / Specification	Method	Testing Location
Water Testing							
Oil & Grease	mg/L	-	3	7	≤10	Standard Methods for the Examination of Water and Wastewater. APHA, AWWA & WEF, 23rd ed., 2017, part 5520 D	Bangkok

Guideline : Standard of Rojana Industrial park (Rayong 2), Criteria of wastewater drainage from the factory to central wastewater treatment plant.

Sampling By : Chainusorn Lertnanthakunchai ทะเบียนเลขที่ ว-323-จ-9461 , Samart Khumphlee ทะเบียนเลขที่ ว-204-จ-0084

Remark :
- LOD : Limit of Detection
- "<" : Lower than LOQ (Limit of Quantitation) / LOR (Limit of Reporting)

Technical Management

Siriluk Bunnak
Section Head
ทะเบียนเลขที่ ว-204-จ-0013

Approved by

Kanokkorn Anek
Assistant General Manager
ทะเบียนเลขที่ ว-204-ค-0004

Results apply to the sample(s) as submitted, unless the sampling was conducted by ALS. No part of this report may be reproduced in any form without written consent from the laboratory. ALS Laboratory Group (Thailand) strongly recommends that this report is not reproduced except in full.

ADDRESS 104 Phatthanakan 40, Phatthanakan Rd., Khwaeng Phatthanakan, Khet Suan Luang, Bangkok 10250 Thailand PHONE +66 0 2760 3000 FAX +66 0 2760 3197
ALS LABORATORY GROUP (THAILAND) CO., LTD. An ALS Limited Company
www.alsglobal.com
RIGHT SOLUTIONS

บริษัท โรจนะ อินดัสเตรียล แมเนจเม้นท์ จำกัด

ROJANA INDUSTRIAL MANAGEMENT COMPANY LIMITED

2034/115 ชั้น 26 อาคารอิตัลไทย ทาวเวอร์ ถนนเพชรบุรีตัดใหม่ แขวงบางกะปิ เขตห้วยขวาง กรุงเทพฯ 10310
2034/115 26TH FLOOR ITALTHAI TOWER, NEW PETCHBURI ROAD, BANGKAPI, HUAYKWANG, BANGKOK 10310 THAILAND
TEL : 0-2716-1750-5 FAX : 0-2716-1759

ที่ รม.-รย2.036/67

วันที่ 13 กันยายน 2567

เรื่อง เตือนเนื่องจากผลวิเคราะห์น้ำเสียเดือน กันยายน 2567 โรงงาน1 จุดที่1 เกินมาตรฐาน

เรียน ผู้จัดการ บริษัท วีอีเอ็ม (ไทยแลนด์) จำกัด โรงงาน 1

สิ่งที่ส่งมาด้วย รายงานผลวิเคราะห์น้ำเสียของบริษัทฯ 3 แผ่น

ตามประกาศ การคิดค่าบริการบำบัดน้ำเสียของทาง บริษัท สวนอุตสาหกรรมโรจนะ ระยอง 2 จำกัด ทางบริษัท โรจนะ อินดัสเตรียล แมเนจเม้นท์ จำกัด ได้เก็บตัวอย่างน้ำเสียของบริษัท วีอีเอ็ม (ไทยแลนด์) จำกัด โรงงาน1 จุดที่1 ไปวิเคราะห์เมื่อวันที่ 2 กันยายน 2567 ปรากฏว่ามีค่า TKN เท่ากับ 113 mg/L (ตามสิ่งที่ส่งมาด้วย) ซึ่งเกินกว่ามาตรฐานของสวนอุตสาหกรรมโรจนะฯ กำหนดไว้ ซึ่งจะคิดค่าปรับเป็น 3 เท่า แต่ทางฝ่ายบริหารพิจารณาแล้ว เห็นควรให้อนุโลมค่าปรับในครั้งนี้ ทั้งนี้ขอให้ทางบริษัทของท่านดำเนินการแก้ไขปรับปรุงให้คุณภาพน้ำเสียให้ผ่านตามเกณฑ์มาตรฐานของสวนอุตสาหกรรมโรจนะ ระยอง2 และขอให้ท่านส่งแผนการดำเนินการปรับปรุงแก้ไข ส่งมายังบริษัทภายใน 7 วัน

หากว่าเก็บตัวอย่างน้ำเสียครั้งต่อไป ตรวจพบว่าคุณภาพน้ำเสียของท่านมีค่าหนึ่งค่าใดเกินมาตรฐาน ทางบริษัท โรจนะ อินดัสเตรียล แมเนจเม้นท์ จำกัด จำเป็นต้องคิดค่าบริการบำบัดน้ำเสียโดยมีค่าปรับตามประกาศฯ ต่อไป

จึงเรียนมาเพื่อทราบและโปรดดำเนินการ

ขอแสดงความนับถือ

(นายเจริญ ศักดิ์ศิริศิลป์)
ผู้จัดการทั่วไป

วันที่ส่งเอกสาร...../...../.....
เวลา.....
ผู้รับเอกสาร.....
ลายเซ็นต์.....

ติดต่อประสานงาน ฝ่ายสิ่งแวดล้อม
คุณนัฐพงษ์ รักษาธรรม 038-961870-2

Analysis / Test Report

TESTING
No.0042

Client : Rojana Industrial Management Co., Ltd.
2034/115 26TH Fl. Italthai Tower, New Petchburi Road, Bangkapi, Huaykwang, Bangkok Thailand 10310

P/O :

Project Name : โครงการสวนอุตสาหกรรมปลวกแดง (โรจนะปลวกแดง/ระยอง2)

Project Location: Factory

Lot ID: 2498614
Date Received : Sep 02, 2024
Date Reported : Sep 09, 2024
Report Number : 3093114-1

Sample Number	2498614-1
Sampled Date	Sep 02, 2024 1:45 PM
Sample Description	Wastewater
Location	บริษัท วีอีเอ็ม (ไทยแลนด์) จำกัด โรงงาน 1 จุดที่ 1 : VEM (THAILAND) CO., LTD.
Date Analysis Commenced	Sep 02, 2024
Condition of Sample	Contained in one amber glass bottle and three plastic bottles. Sample containers comply to pretreatment - preservation standards (APHA / USEPA)

Analyte	Unit	LOD	LOQ (LOR)	Result	Guideline / Specification	Method	Testing Location
Water Testing							
BOD (5 days at 20 Degree C)	mg/L	-	2.0	39.5	≤500	Standard Methods for the Examination of Water and Wastewater. APHA, AWWA & WEF, 23rd ed., 2017, part 5210 B, part 4500 - O G	Rayong
COD	mg/L	1.5	25	157	≤750	Standard Methods for the Examination of Water and Wastewater. APHA, AWWA & WEF, 23rd ed., 2017, part 5220 D	Rayong
pH at 25 degree C		-	-	8.3	5.5-9.0	Standard Methods for the Examination of Water and Wastewater. APHA, AWWA & WEF, 23rd ed., 2017, part 4500 - H (B)	Rayong
Temperature *	Degree C	-	-	32.2	≤40	Standard Methods for the Examination of Water and Wastewater. APHA, AWWA & WEF, 23rd ed., 2017, part 2550 B	Rayong
Total Dissolved Solids Dried at 180 degree C	mg/L	-	5	648	≤3000	Standard Methods for the Examination of Water and Wastewater. APHA, AWWA & WEF, 23rd ed., 2017, part 2540 C	Rayong
Total Kjeldahl Nitrogen as N	mg/L	-	1.0	113	≤100	Standard Methods for the Examination of Water and Wastewater. APHA, AWWA & WEF, 23rd ed., 2017, part 4500-Norg (C), part NH3 (D)	Rayong
Total Suspended Solids Dried at 103-105 degree C	mg/L	-	5	86	≤200	Standard Methods for the Examination of Water and Wastewater. APHA, AWWA & WEF, 23rd ed., 2017, part 2540 D	Rayong

Guideline : Standard of Rojana Industrial park (Rayong), Criteria of wastewater drainage from the factory to central wastewater treatment plant, dated 1 January, 2018 (B.E.2561)

Sampling By : Ekkachai Tuntong ทะเบียนเลขที่ ว-323-จ-0022 , Kardbundit Kitisupavanit ทะเบียนเลขที่ ว-204-จ-0001

Remark :
- LOD : Limit of Detection
- "<" : Lower than LOQ (Limit of Quantitation) / LOR (Limit of Reporting)

Technical Management Photchana S.
Photchana Seeda
Scientist (4)
ทะเบียนเลขที่ ว-323-จ-0028

Approved by D. Changchon
Dej Changchon
Senior Manager
ทะเบียนเลขที่ ว-323-ค-0001

Results apply to the sample(s) as submitted, unless the sampling was conducted by ALS. No part of this report may be reproduced in any form without written consent from the laboratory. ALS Laboratory Group (Thailand) strongly recommends that this report is not reproduced except in full.

Analysis / Test Report

TESTING
No.0042

Client : Rojana Industrial Management Co., Ltd.
2034/115 26TH Fl. Italthai Tower, New Petchburi Road, Bangkapi, Huaykwang, Bangkok Thailand 10310

P/O :

Project Name : โครงการสวนอุตสาหกรรมปลวกแดง (โรจนะปลวกแดง/ระยอง2)

Project Location: Factory

Lot ID: 2498614
Date Received : Sep 02, 2024
Date Reported : Sep 09, 2024
Report Number : 3093114-1

- Analyte(s) marked * is/are not included in scope of Accreditation ISO/IEC 17025.
- The laboratory has been accepted as an accredited laboratory complying with the ISO/IEC 17025.

Technical Management Photchana S.

Photchana Seeda
Scientist (4)
ทะเบียนเลขที่ ว-323-จ-0028

Approved by D. Changchon

Dej Changchon
Senior Manager
ทะเบียนเลขที่ ว-323-ค-0001

Results apply to the sample(s) as submitted, unless the sampling was conducted by ALS. No part of this report may be reproduced in any form without written consent from the laboratory.
ALS Laboratory Group (Thailand) strongly recommends that this report is not reproduced except in full.

ADDRESS 616/10 Moo 5 T. Maenam Khu A. Pluakdaeng Rayong 21140 Thailand PHONE +66 0 3304 8555 FAX +66 0 3304 8556
ALS LABORATORY GROUP (THAILAND) CO., LTD. An ALS Limited Company
www.alsglobal.com

Analysis / Test Report

Client : Rojana Industrial Management Co., Ltd.
2034/115 26TH Fl. Italthai Tower, New Petchburi Road, Bangkapi, Huaykwang, Bangkok Thailand 10310
P/O :
Project Name : โครงการสวนอุตสาหกรรมปลวกแดง (โรจนะปลวกแดง/ระยอง2)
Project Location: Factory

Lot ID: 2498614
Date Received : Sep 02, 2024
Date Reported : Sep 09, 2024
Report Number : 3093114-2

Sample Number	2498614-1
Sampled Date	Sep 02, 2024 1:45 PM
Sample Description	Wastewater
Location	บริษัท วีอีเอ็ม (ไทยแลนด์) จำกัด โรงงาน 1 จุดที่ 1 : VEM (THAILAND) CO., LTD.
Date Analysis Commenced	Sep 03, 2024
Condition of Sample	Contained in one amber glass bottle and three plastic bottles. Sample containers comply to pretreatment - preservation standards (APHA / USEPA)

Analyte	Unit	LOD	LOQ (LOR)	Result	Guideline / Specification	Method	Testing Location
Water Testing							
Oil & Grease	mg/L	-	3	8	≤10	Standard Methods for the Examination of Water and Wastewater. APHA, AWWA & WEF, 23rd ed., 2017, part 5520 D	Bangkok

Guideline : Standard of Rojana Industrial park (Rayong), Criteria of wastewater drainage from the factory to central wastewater treatment plant, dated 1 January, 2018 (B.E.2561)
Sampling By : Ekkachai Tuntong ทะเบียนเลขที่ ว-323-จ-0022 , Kardbundit Kitisupavanit ทะเบียนเลขที่ ว-204-จ-0001

Remark :
- LOD : Limit of Detection
- "<" : Lower than LOQ (Limit of Quantitation) / LOR (Limit of Reporting)

Technical Management

Siriluk Bunnak
Section Head
ทะเบียนเลขที่ ว-204-จ-0013

Approved by

Kanokkorn Anek
Assistant General Manager
ทะเบียนเลขที่ ว-204-ค-0004

Results apply to the sample(s) as submitted, unless the sampling was conducted by ALS. No part of this report may be reproduced in any form without written consent from the laboratory. ALS Laboratory Group (Thailand) strongly recommends that this report is not reproduced except in full.

บริษัท โรจนะ อินดัสเตรียล แมเนจเม้นท์ จำกัด

ROJANA INDUSTRIAL MANAGEMENT COMPANY LIMITED

2034/115 ชั้น 26 อาคารอิตัลไทย ทาวเวอร์ ถนนเพชรบุรีตัดใหม่ แขวงบางกะปิ เขตห้วยขวาง กรุงเทพฯ 10310
2034/115 26TH FLOOR ITALTHAI TOWER, NEW PETCHBURI ROAD, BANGKAPI, HUAYKWANG, BANGKOK 10310 THAILAND
TEL : 0-2716-1750-5 FAX : 0-2716-1759

ที่ รม.-รย2.037/67

วันที่ 13 กันยายน 2567

เรื่อง ปรับเนื่องจากผลวิเคราะห์น้ำเสียเดือน กันยายน 2567 เกินมาตรฐาน

เรียน ผู้จัดการโรงงาน

บริษัท เทียนกุง พรีซิชั่น ทูลส์ (ประเทศไทย) จำกัด

สิ่งที่ส่งมาด้วย รายงานผลวิเคราะห์น้ำเสียของบริษัทฯ 3 แผ่น

ตามที่บริษัท โรจนะ อินดัสเตรียล แมเนจเม้นท์ จำกัด ได้เก็บตัวอย่างน้ำเสียของบริษัท เทียนกุง พรีซิชั่น ทูลส์ (ประเทศไทย) จำกัด ไปวิเคราะห์ในวันที่ 2 กันยายน 2567 พบค่า OGF มีค่าเท่ากับ 13 mg/L (ตามสิ่งที่ส่งมาด้วย) ซึ่งมีค่าเกินกว่ามาตรฐานของบริษัท สวนอุตสาหกรรม โรจนะ ระยอง 2 จำกัด กำหนดไว้ตามประกาศ จึงคิดค่าบำบัดน้ำเสียของท่าน โดยปรับที่ 3 เท่า และขอให้ท่านส่งแผนการดำเนินการปรับปรุงแก้ไขคุณภาพน้ำเสียให้อยู่ในมาตรฐาน ส่งมายังบริษัทภายใน 7 วัน

จากที่ผ่านมา ผลวิเคราะห์น้ำเสียของโรงงานท่าน มีค่าเกินมาตรฐานติดต่อกันหลายเดือน ดังนั้น ขอให้ท่านรีบดำเนินการแก้ไขปรับปรุงคุณภาพน้ำเสียให้อยู่ในเกณฑ์มาตรฐานที่กำหนด ก่อนปล่อยสู่ระบบบำบัดส่วนกลาง ถ้าหากในการตรวจวิเคราะห์คุณภาพน้ำเสียครั้งต่อไป ค่าน้ำเสียของท่านยังเกินมาตรฐาน ทางบริษัทฯ อาจจะต้องงดรับน้ำเสียจากโรงงานท่านเป็นการชั่วคราว จนกว่าทางโรงงานจะปรับปรุงคุณภาพน้ำเสียให้อยู่ในเกณฑ์มาตรฐาน

ทั้งนี้ ถ้าหากโรงงานท่านฯไม่เห็นด้วยกับผลวิเคราะห์ ขอให้ท่านทำหนังสือตอบกลับมายังบริษัทฯ ภายใน 5 วัน หลังจากได้รับหนังสือฉบับนี้ มิฉนั้นจะถือว่าท่านยอมรับการปรับครั้งนี้

จึงเรียนมาเพื่อทราบและโปรดดำเนินการโดยด่วน

ขอแสดงความนับถือ

(นายเจริญ ศักดิศิริศิลป์)
ผู้จัดการทั่วไป

วันที่ส่งเอกสาร 16/9/2024
เวลา 13 น.
ผู้รับเอกสาร
ลายเซ็นต์

Analysis / Test Report

TESTING
No.0042

Client : Rojana Industrial Management Co., Ltd.
2034/115 26TH Fl. Italthai Tower, New Petchburi Road, Bangkapi, Huaykwang, Bangkok Thailand 10310

P/O :

Project Name : โครงการสวนอุตสาหกรรมปลวกแดง (โรจนะปลวกแดง/ระยอง2)

Project Location: Factory

Lot ID: 2498619
Date Received : Sep 02, 2024
Date Reported : Sep 09, 2024
Report Number : 3093136-1

Sample Number	2498619-1
Sampled Date	Sep 02, 2024 11:40 AM
Sample Description	Wastewater
Location	บริษัท เทียนกุง พรีซิชั่น ทูลส์ (ประเทศไทย) จำกัด : TIANGONG PRECISION TOOLS (THAILAND) CO.,LTD.
Date Analysis Commenced	Sep 02, 2024
Condition of Sample	Contained in one amber glass bottle and three plastic bottles. Sample containers comply to pretreatment - preservation standards (APHA / USEPA)

Analyte	Unit	LOD	LOQ (LOR)	Result	Guideline / Specification	Method	Testing Location
Water Testing							
BOD (5 days at 20 Degree C)	mg/L	-	2.0	61.7	≤500	Standard Methods for the Examination of Water and Wastewater. APHA, AWWA & WEF, 23rd ed., 2017, part 5210 B, part 4500 - O G	Rayong
COD	mg/L	1.5	25	251	≤750	Standard Methods for the Examination of Water and Wastewater. APHA, AWWA & WEF, 23rd ed., 2017, part 5220 D	Rayong
pH at 25 degree C		-	-	7.8	5.5-9.0	Standard Methods for the Examination of Water and Wastewater. APHA, AWWA & WEF, 23rd ed., 2017, part 4500 - H (B)	Rayong
Temperature *	Degree C	-	-	29.7	≤40	Standard Methods for the Examination of Water and Wastewater. APHA, AWWA & WEF, 23rd ed., 2017, part 2550 B	Rayong
Total Dissolved Solids Dried at 180 degree C	mg/L	-	5	636	≤3000	Standard Methods for the Examination of Water and Wastewater. APHA, AWWA & WEF, 23rd ed., 2017, part 2540 C	Rayong
Total Kjeldahl Nitrogen as N	mg/L	-	1.0	49.4	≤100	Standard Methods for the Examination of Water and Wastewater. APHA, AWWA & WEF, 23rd ed., 2017, part 4500-Norg (C), part NH3 (D)	Rayong
Total Suspended Solids Dried at 103-105 degree C	mg/L	-	5	38	≤200	Standard Methods for the Examination of Water and Wastewater. APHA, AWWA & WEF, 23rd ed., 2017, part 2540 D	Rayong

Guideline : Standard of Rojana Industrial park (Rayong), Criteria of wastewater drainage from the factory to central wastewater treatment plant, dated 1 January, 2018 (B.E.2561)
Sampling By : Ekkachai Tuntong ทะเบียนเลขที่ ว-323-จ-0022 , Kardbundit Kitisupavanit ทะเบียนเลขที่ ว-204-จ-0001

Remark :
- LOD : Limit of Detection
- "<" : Lower than LOQ (Limit of Quantitation) / LOR (Limit of Reporting)

Technical Management Photchana S.
Photchana Seeda
Scientist (4)
ทะเบียนเลขที่ ว-323-จ-0028

Approved by D. Changchon
Dej Changchon
Senior Manager
ทะเบียนเลขที่ ว-323-ค-0001

Results apply to the sample(s) as submitted, unless the sampling was conducted by ALS. No part of this report may be reproduced in any form without written consent from the laboratory. ALS Laboratory Group (Thailand) strongly recommends that this report is not reproduced except in full.

Analysis / Test Report

TESTING
No.0042

Client : Rojana Industrial Management Co., Ltd.
2034/115 26TH Fl. Italthai Tower, New Petchburi Road, Bangkapi, Huaykwang, Bangkok Thailand 10310

P/O :

Project Name : โครงการสวนอุตสาหกรรมปลวกแดง (โรจนะปลวกแดง/ระยอง2)

Project Location: Factory

Lot ID: 2498619
Date Received : Sep 02, 2024
Date Reported : Sep 09, 2024
Report Number : 3093136-1

- Analyte(s) marked * is/are not included in scope of Accreditation ISO/IEC 17025.
- The laboratory has been accepted as an accredited laboratory complying with the ISO/IEC 17025.

Technical Management Photchana S.

Photchana Seeda
Scientist (4)
ทะเบียนเลขที่ ว-323-จ-0028

Approved by D. Changchon

Dej Changchon
Senior Manager
ทะเบียนเลขที่ ว-323-ค-0001

Results apply to the sample(s) as submitted, unless the sampling was conducted by ALS. No part of this report may be reproduced in any form without written consent from the laboratory. ALS Laboratory Group (Thailand) strongly recommends that this report is not reproduced except in full.

ADDRESS 616/10 Moo 5 T. Maenam Khu A. Pluakdaeng Rayong 21140 Thailand PHONE +66 0 3304 8555 FAX +66 0 3304 8556
ALS LABORATORY GROUP (THAILAND) CO., LTD. An ALS Limited Company
www.alsglobal.com

Analysis / Test Report

Client : Rojana Industrial Management Co., Ltd.
2034/115 26TH Fl. Italthai Tower, New Petchburi Road, Bangkapi, Huaykwang, Bangkok Thailand 10310
P/O :
Project Name : โครงการสวนอุตสาหกรรมปลวกแดง (โรจนะปลวกแดง/ระยอง2)
Project Location: Factory

Lot ID: 2498619
Date Received : Sep 02, 2024
Date Reported : Sep 09, 2024
Report Number : 3093136-2

Sample Number	2498619-1
Sampled Date	Sep 02, 2024 11:40 AM
Sample Description	Wastewater
Location	บริษัท เทียนกุง พรีซิชั่น ทูลส์ (ประเทศไทย) จำกัด : TIANGONG PRECISION TOOLS (THAILAND) CO.,LTD.
Date Analysis Commenced	Sep 03, 2024
Condition of Sample	Contained in one amber glass bottle and three plastic bottles. Sample containers comply to pretreatment - preservation standards (APHA / USEPA)

Analyte	Unit	LOD	LOQ (LOR)	Result	Guideline / Specification	Method	Testing Location
Water Testing							
Oil & Grease	mg/L	-	3	13	≤10	Standard Methods for the Examination of Water and Wastewater. APHA, AWWA & WEF, 23rd ed., 2017, part 5520 D	Bangkok

Guideline : Standard of Rojana Industrial park (Rayong), Criteria of wastewater drainage from the factory to central wastewater treatment plant, dated 1 January, 2018 (B.E.2561)
Sampling By : Ekkachai Tuntong ทะเบียนเลขที่ ว-323-จ-0022 , Kardbundit Kitisupavanit ทะเบียนเลขที่ ว-204-จ-0001

Remark :
- LOD : Limit of Detection
- "<" : Lower than LOQ (Limit of Quantitation) / LOR (Limit of Reporting)

Technical Management
Siriluk Bunnak
Section Head
ทะเบียนเลขที่ ว-204-จ-0013

Approved by
Kanokkorn Anek
Assistant General Manager
ทะเบียนเลขที่ ว-204-ค-0004

Results apply to the sample(s) as submitted, unless the sampling was conducted by ALS. No part of this report may be reproduced in any form without written consent from the laboratory. ALS Laboratory Group (Thailand) strongly recommends that this report is not reproduced except in full.

บริษัท โรจนะ อินดัสเตรียล แมเนจเม้นท์ จำกัด

ROJANA INDUSTRIAL MANAGEMENT COMPANY LIMITED

2034/115 ชั้น 26 อาคารอิตัลไทย ทาวเวอร์ ถนนเพชรบุรีตัดใหม่ แขวงบางกะปิ เขตห้วยขวาง กรุงเทพฯ 10310
2034/115 26TH FLOOR ITALTHAI TOWER, NEW PETCHBURI ROAD, BANGKAPI, HUAYKWANG, BANGKOK 10310 THAILAND
TEL : 0-2716-1750-5 FAX : 0-2716-1759

ที่ รม.-รย2.038/67

วันที่ 13 กันยายน 2567

เรื่อง ปรับเนื่องจากผลวิเคราะห์น้ำเสียเดือน กันยายน 2567 จุดที่1 และจุดที่2 เกินมาตรฐาน

เรียน ผู้จัดการโรงงาน

บริษัท กีลอง (ประเทศไทย) จำกัด

สิ่งที่ส่งมาด้วย รายงานผลวิเคราะห์น้ำเสียของบริษัทฯ 6 แผ่น

ตามที่บริษัท โรจนะ อินดัสเตรียล แมเนจเม้นท์ จำกัด ได้เก็บตัวอย่างน้ำเสียของบริษัท กีลอง (ประเทศไทย) จำกัด จุดที่1 และจุดที่2 ไปวิเคราะห์ในวันที่ 2 กันยายน 2567 พบว่าจุดที่1 ค่า OGF เท่ากับ 47 mg/L และจุดที่2 ค่า TKN เท่ากับ 155 mg/L (ตามสิ่งที่ส่งมาด้วย) ซึ่งมีค่าเกินกว่ามาตรฐานของบริษัท สวนอุตสาหกรรมโรจนะ ระยอง2 จำกัด กำหนดไว้ตามประกาศ จึงคิดค่าบำบัดน้ำเสียของท่าน โดยปรับที่ 5 เท่า และขอให้ท่านส่งแผนการดำเนินการ ปรับปรุงแก้ไขคุณภาพน้ำเสียให้อยู่ในมาตรฐานเข้ามาภายใน 7 วัน

จากที่ผ่านมา ผลวิเคราะห์น้ำเสียของโรงงานท่าน มีค่าเกินมาตรฐานติดต่อกันหลายเดือน ดังนั้น ขอให้ท่านรีบดำเนินการแก้ไขปรับปรุงคุณภาพน้ำเสียให้อยู่ในเกณฑ์มาตรฐานที่กำหนด ก่อนปล่อยสู่ระบบบำบัดส่วนกลาง ถ้าหากในการตรวจวิเคราะห์คุณภาพน้ำเสียครั้งต่อไป ค่าน้ำเสียของท่านยังเกินมาตรฐาน ทางบริษัทฯ อาจจะต้องงดรับน้ำเสียจากโรงงานท่านเป็นการชั่วคราว จนกว่าทางโรงงานจะปรับปรุงคุณภาพน้ำเสียให้อยู่ในเกณฑ์มาตรฐาน

ทั้งนี้ ถ้าหากโรงงานท่านฯไม่เห็นด้วยกับผลวิเคราะห์ ขอให้ท่านทำหนังสือตอบกลับมายังบริษัทฯ ภายใน 5 วัน หลังจากได้รับหนังสือฉบับนี้ มิฉนั้นจะถือว่าท่านยอมรับการปรับครั้งนี้

จึงเรียนมาเพื่อทราบและโปรดรีบดำเนินการโดยด่วน

ขอแสดงความนับถือ

(นายเจริญ ศักดิ์ศิริศิลป์)
ผู้จัดการทั่วไป

วันที่ส่งเอกสาร 16/9/67
ผู้รับเอกสาร
ลายเซ็นต์

Analysis / Test Report

TESTING
No.0042

Client : Rojana Industrial Management Co., Ltd.
2034/115 26TH Fl. Italthai Tower, New Petchburi Road, Bangkapi, Huaykwang, Bangkok Thailand 10310

P/O :

Project Name : โครงการสวนอุตสาหกรรมปลวกแดง (โรจนะปลวกแดง/ระยอง2)

Project Location: Factory

Lot ID: 2498616
Date Received : Sep 02, 2024
Date Reported : Sep 09, 2024
Report Number : 3093125-1

Sample Number	2498616-1
Sampled Date	Sep 02, 2024 11:10 AM
Sample Description	Wastewater
Location	บริษัท กีลอง (ประเทศไทย) จำกัด (จุดที่ 1) : GEELONG (THAILAND) CO.,LTD.
Date Analysis Commenced	Sep 02, 2024
Condition of Sample	Contained in one amber glass bottle and three plastic bottles. Sample containers comply to pretreatment - preservation standards (APHA / USEPA)

Analyte	Unit	LOD	LOQ (LOR)	Result	Guideline / Specification	Method	Testing Location
Water Testing							
BOD (5 days at 20 Degree C)	mg/L	-	2.0	53.3	≤500	Standard Methods for the Examination of Water and Wastewater. APHA, AWWA & WEF, 23rd ed., 2017, part 5210 B, part 4500 - O G	Rayong
COD	mg/L	1.5	25	249	≤750	Standard Methods for the Examination of Water and Wastewater. APHA, AWWA & WEF, 23rd ed., 2017, part 5220 D	Rayong
pH at 25 degree C		-	-	7.9	5.5-9.0	Standard Methods for the Examination of Water and Wastewater. APHA, AWWA & WEF, 23rd ed., 2017, part 4500 - H (B)	Rayong
Temperature *	Degree C	-	-	30.5	≤40	Standard Methods for the Examination of Water and Wastewater. APHA, AWWA & WEF, 23rd ed., 2017, part 2550 B	Rayong
Total Dissolved Solids Dried at 180 degree C	mg/L	-	5	680	≤3000	Standard Methods for the Examination of Water and Wastewater. APHA, AWWA & WEF, 23rd ed., 2017, part 2540 C	Rayong
Total Kjeldahl Nitrogen as N	mg/L	-	1.0	34.5	≤100	Standard Methods for the Examination of Water and Wastewater. APHA, AWWA & WEF, 23rd ed., 2017, part 4500-Norg (C), part NH3 (D)	Rayong
Total Suspended Solids Dried at 103-105 degree C	mg/L	-	5	179	≤200	Standard Methods for the Examination of Water and Wastewater. APHA, AWWA & WEF, 23rd ed., 2017, part 2540 D	Rayong

Guideline : Standard of Rojana Industrial park (Rayong), Criteria of wastewater drainage from the factory to central wastewater treatment plant, dated 1 January, 2018 (B.E.2561)
Sampling By : Ekkachai Tuntong ทะเบียนเลขที่ ว-323-จ-0022 , Kardbundit Kitisupavanit ทะเบียนเลขที่ ว-204-จ-0001

Remark :
- LOD : Limit of Detection
- "<" : Lower than LOQ (Limit of Quantitation) / LOR (Limit of Reporting)

Technical Management
Photchana Seeda
Scientist (4)
ทะเบียนเลขที่ ว-323-จ-0028

Approved by
Dej Changchon
Senior Manager
ทะเบียนเลขที่ ว-323-ค-0001

Results apply to the sample(s) as submitted, unless the sampling was conducted by ALS. No part of this report may be reproduced in any form without written consent from the laboratory. ALS Laboratory Group (Thailand) strongly recommends that this report is not reproduced except in full.

Analysis / Test Report

TESTING
No.0042

Client : Rojana Industrial Management Co., Ltd.
2034/115 26TH Fl. Italthai Tower, New Petchburi Road, Bangkapi, Huaykwang, Bangkok Thailand 10310

P/O :

Project Name : โครงการสวนอุตสาหกรรมปลวกแดง (โรจนะปลวกแดง/ระยอง2)

Project Location : Factory

Lot ID: 2498616
Date Received : Sep 02, 2024
Date Reported : Sep 09, 2024
Report Number : 3093125-1

- Analyte(s) marked * is/are not included in scope of Accreditation ISO/IEC 17025.
- The laboratory has been accepted as an accredited laboratory complying with the ISO/IEC 17025.

Technical Management Photchana S.

Photchana Seeda
Scientist (4)
ทะเบียนเลขที่ ว-323-จ-0028

Approved by D. Changchon

Dej Changchon
Senior Manager
ทะเบียนเลขที่ ว-323-ค-0001

Results apply to the sample(s) as submitted, unless the sampling was conducted by ALS. No part of this report may be reproduced in any form without written consent from the laboratory. ALS Laboratory Group (Thailand) strongly recommends that this report is not reproduced except in full.

Analysis / Test Report

Client : Rojana Industrial Management Co., Ltd.
2034/115 26TH Fl. Italthai Tower, New Petchburi Road, Bangkapi, Huaykwang, Bangkok Thailand 10310
P/O :
Project Name : โครงการสวนอุตสาหกรรมปลวกแดง (โรจนะปลวกแดง/ระยอง2)
Project Location : Factory

Lot ID: 2498616
Date Received : Sep 02, 2024
Date Reported : Sep 09, 2024
Report Number : 3093125-2

Sample Number	2498616-1
Sampled Date	Sep 02, 2024 11:10 AM
Sample Description	Wastewater
Location	บริษัท กีลอง (ประเทศไทย) จำกัด (จุดที่ 1) : GEELONG (THAILAND) CO.,LTD.
Date Analysis Commenced	Sep 03, 2024
Condition of Sample	Contained in one amber glass bottle and three plastic bottles. Sample containers comply to pretreatment - preservation standards (APHA / USEPA)

Analyte	Unit	LOD	LOQ (LOR)	Result	Guideline / Specification	Method	Testing Location
Water Testing							
Oil & Grease	mg/L	-	3	47	≤10	Standard Methods for the Examination of Water and Wastewater. APHA, AWWA & WEF, 23rd ed., 2017, part 5520 D	Bangkok

Guideline : Standard of Rojana Industrial park (Rayong), Criteria of wastewater drainage from the factory to central wastewater treatment plant, dated 1 January, 2018 (B.E.2561)
Sampling By : Ekkachai Tuntong ทะเบียนเลขที่ ว-323-จ-0022 , Kardbundit Kitisupavanit ทะเบียนเลขที่ ว-204-จ-0001

Remark :
- LOD : Limit of Detection
- "<" : Lower than LOQ (Limit of Quantitation) / LOR (Limit of Reporting)

Technical Management

Siriluk Bunnak
Section Head
ทะเบียนเลขที่ ว-204-จ-0013

Approved by

Kanokkorn Anek
Assistant General Manager
ทะเบียนเลขที่ ว-204-ค-0004

Results apply to the sample(s) as submitted, unless the sampling was conducted by ALS. No part of this report may be reproduced in any form without written consent from the laboratory. ALS Laboratory Group (Thailand) strongly recommends that this report is not reproduced except in full.

Analysis / Test Report

TESTING
No.0042

Client : Rojana Industrial Management Co., Ltd.
2034/115 26TH Fl. Italthai Tower, New Petchburi Road, Bangkapi, Huaykwang, Bangkok Thailand 10310

P/O :

Project Name : โครงการสวนอุตสาหกรรมปลวกแดง (โรจนะปลวกแดง/ระยอง2)

Project Location: Factory

Lot ID: 2498617
Date Received : Sep 02, 2024
Date Reported : Sep 09, 2024
Report Number : 3093129-1

Sample Number	2498617-1
Sampled Date	Sep 02, 2024 11:25 AM
Sample Description	Wastewater
Location	บริษัท กีลอง (ประเทศไทย) จำกัด (จุดที่ 2) : GEELONG (THAILAND) CO.,LTD.
Date Analysis Commenced	Sep 02, 2024
Condition of Sample	Contained in one amber glass bottle and three plastic bottles. Sample containers comply to pretreatment - preservation standards (APHA / USEPA)

Analyte	Unit	LOD	LOQ (LOR)	Result	Guideline / Specification	Method	Testing Location
Water Testing							
BOD (5 days at 20 Degree C)	mg/L	-	2.0	110	≤500	Standard Methods for the Examination of Water and Wastewater. APHA, AWWA & WEF, 23rd ed., 2017, part 5210 B, part 4500 - O G	Rayong
COD	mg/L	1.5	25	373	≤750	Standard Methods for the Examination of Water and Wastewater. APHA, AWWA & WEF, 23rd ed., 2017, part 5220 D	Rayong
pH at 25 degree C		-	-	8.0	5.5-9.0	Standard Methods for the Examination of Water and Wastewater. APHA, AWWA & WEF, 23rd ed., 2017, part 4500 - H (B)	Rayong
Temperature *	Degree C	-	-	30.6	≤40	Standard Methods for the Examination of Water and Wastewater. APHA, AWWA & WEF, 23rd ed., 2017, part 2550 B	Rayong
Total Dissolved Solids Dried at 180 degree C	mg/L	-	5	392	≤3000	Standard Methods for the Examination of Water and Wastewater. APHA, AWWA & WEF, 23rd ed., 2017, part 2540 C	Rayong
Total Kjeldahl Nitrogen as N	mg/L	-	1.0	155	≤100	Standard Methods for the Examination of Water and Wastewater. APHA, AWWA & WEF, 23rd ed., 2017, part 4500-Norg (C), part NH3 (D)	Rayong
Total Suspended Solids Dried at 103-105 degree C	mg/L	-	5	62	≤200	Standard Methods for the Examination of Water and Wastewater. APHA, AWWA & WEF, 23rd ed., 2017, part 2540 D	Rayong

Guideline : Standard of Rojana Industrial park (Rayong), Criteria of wastewater drainage from the factory to central wastewater treatment plant, dated 1 January, 2018 (B.E.2561)
Sampling By : Ekkachai Tuntong ทะเบียนเลขที่ ว-323-จ-0022 , Kardbundit Kitisupavanit ทะเบียนเลขที่ ว-204-จ-0001

Remark :
- LOD : Limit of Detection
- "<" : Lower than LOQ (Limit of Quantitation) / LOR (Limit of Reporting)

Technical Management Photchana S.
Photchana Seeda
Scientist (4)
ทะเบียนเลขที่ ว-323-จ-0028

Approved by D. Changchon
Dej Changchon
Senior Manager
ทะเบียนเลขที่ ว-323-ค-0001

Results apply to the sample(s) as submitted, unless the sampling was conducted by ALS. No part of this report may be reproduced in any form without written consent from the laboratory. ALS Laboratory Group (Thailand) strongly recommends that this report is not reproduced except in full.

LABORATORY ACCREDITATION
BLA-DSS

TESTING
No.0042

Analysis / Test Report

Client : Rojana Industrial Management Co., Ltd.
2034/115 26TH Fl. Italthai Tower, New Petchburi Road, Bangkapi, Huaykwang, Bangkok Thailand 10310
P/O :
Project Name : โครงการสวนอุตสาหกรรมปลวกแดง (โรจนะปลวกแดง/ระยอง2)
Project Location: Factory

Lot ID: 2498617
Date Received : Sep 02, 2024
Date Reported : Sep 09, 2024
Report Number : 3093129-1

- Analyte(s) marked * is/are not included in scope of Accreditation ISO/IEC 17025.
- The laboratory has been accepted as an accredited laboratory complying with the ISO/IEC 17025.

Technical Management Photchana S.
Photchana Seeda
Scientist (4)
ทะเบียนเลขที่ ว-323-จ-0028

Approved by D. Changchon
Dej Changchon
Senior Manager
ทะเบียนเลขที่ ว-323-ค-0001

Results apply to the sample(s) as submitted, unless the sampling was conducted by ALS. No part of this report may be reproduced in any form without written consent from the laboratory. ALS Laboratory Group (Thailand) strongly recommends that this report is not reproduced except in full.

Analysis / Test Report

Client : Rojana Industrial Management Co., Ltd.
2034/115 26TH Fl. Italthai Tower, New Petchburi Road, Bangkapi, Huaykwang, Bangkok Thailand 10310
P/O :
Project Name : โครงการสวนอุตสาหกรรมปลวกแดง (โรจนะปลวกแดง/ระยอง2)
Project Location: Factory

Lot ID: 2498617
Date Received : Sep 02, 2024
Date Reported : Sep 09, 2024
Report Number : 3093129-2

Sample Number	2498617-1
Sampled Date	Sep 02, 2024 11:25 AM
Sample Description	Wastewater
Location	บริษัท กีลอง (ประเทศไทย) จำกัด (จุดที่ 2) : GEELONG (THAILAND) CO.,LTD.
Date Analysis Commenced	Sep 03, 2024
Condition of Sample	Contained in one amber glass bottle and three plastic bottles. Sample containers comply to pretreatment - preservation standards (APHA / USEPA)

Analyte	Unit	LOD	LOQ (LOR)	Result	Guideline / Specification	Method	Testing Location
Water Testing							
Oil & Grease	mg/L	-	3	7	≤10	Standard Methods for the Examination of Water and Wastewater. APHA, AWWA & WEF, 23rd ed., 2017, part 5520 D	Bangkok

Guideline : Standard of Rojana Industrial park (Rayong), Criteria of wastewater drainage from the factory to central wastewater treatment plant, dated 1 January, 2018 (B.E.2561)
Sampling By : Ekkachai Tuntong ทะเบียนเลขที่ ว-323-จ-0022 , Kardbundit Kitisupavanit ทะเบียนเลขที่ ว-204-จ-0001

Remark :
- LOD : Limit of Detection
- "<" : Lower than LOQ (Limit of Quantitation) / LOR (Limit of Reporting)

Technical Management

Siriluk Bunnak
Section Head
ทะเบียนเลขที่ ว-204-จ-0013

Approved by

Kanokkorn Anek
Assistant General Manager
ทะเบียนเลขที่ ว-204-ค-0004

Results apply to the sample(s) as submitted, unless the sampling was conducted by ALS. No part of this report may be reproduced in any form without written consent from the laboratory. ALS Laboratory Group (Thailand) strongly recommends that this report is not reproduced except in full.

บริษัท โรจนะ อินดัสเตรียล แมเนจเม้นท์ จำกัด

ROJANA INDUSTRIAL MANAGEMENT COMPANY LIMITED

2034/115 ชั้น 26 อาคารอิตัลไทย ทาวเวอร์ ถนนเพชรบุรีตัดใหม่ แขวงบางกะปิ เขตห้วยขวาง กรุงเทพฯ 10310
2034/115 26TH FLOOR ITALTHAI TOWER, NEW PETCHBURI ROAD, BANGKAPI, HUAYKWANG, BANGKOK 10310 THAILAND
TEL : 0-2716-1750-5 FAX : 0-2716-1759

ที่ รม.-รย2.042/67

วันที่ 24 กันยายน 2567

เรื่อง เตือนเนื่องจากผลวิเคราะห์น้ำเสีย ค่า Formaldehyde เกินมาตรฐาน

เรียน ผู้จัดการโรงงาน

บริษัท กีลอง (ประเทศไทย) จำกัด

สิ่งที่ส่งมาด้วย รายงานผลวิเคราะห์น้ำเสียของบริษัทฯ 1 แผ่น

ตามที่บริษัท โรจนะ อินดัสเตรียล แมเนจเม้นท์ จำกัด ได้สุ่มเก็บตัวอย่างน้ำเสียของบริษัท กีลอง (ประเทศไทย) จำกัด จุดที่1 ไปวิเคราะห์ค่า Formaldehyde ในวันที่ 17 กันยายน 2567 พบว่าค่า Formaldehyde มีค่าเท่ากับ 2.8 mg/L (ตามสิ่งที่ส่งมาด้วย) ซึ่งมีค่าเกินกว่ามาตรฐานของบริษัท สวนอุตสาหกรรมโรจนะ ระยอง 2 จำกัด กำหนดไว้ตามประกาศ

ดังนั้น ขอให้ท่านรีบดำเนินการหาสาเหตุ และแก้ไขปรับปรุงคุณภาพน้ำเสียให้อยู่ในเกณฑ์มาตรฐานที่กำหนด ก่อนปล่อยสู่ระบบบำบัดส่วนกลาง และส่งแผนการดำเนินการ ปรับปรุงแก้ไขคุณภาพน้ำเสียให้อยู่ในมาตรฐานเข้ามายังบริษัทฯภายใน 7 วัน

ถ้าหากในการตรวจวิเคราะห์คุณภาพน้ำเสียครั้งต่อไป ค่าน้ำเสียของท่านยังเกินมาตรฐาน ทางบริษัทอาจจะต้องงดรับน้ำเสียจากโรงงานท่านเป็นการชั่วคราว จนกว่าทางโรงงานจะปรับปรุงคุณภาพน้ำเสียให้อยู่ในเกณฑ์มาตรฐาน

จึงเรียนมาเพื่อทราบและโปรดดำเนินการโดยด่วน

ขอแสดงความนับถือ

(นายเจริญ ศักดิ์ศิริศิลป์)
ผู้จัดการทั่วไป

วันที่ส่งเอกสาร 27 / 9 / 67
เวลา.....
ผู้รับเอกสาร.....
ลายเซ็นต์.....

LABORATORY ACCREDITATION
BLA-DSS

TESTING
No.0042

Analysis / Test Report

Client : Rojana Industrial Management Co., Ltd.
2034/115 26TH Fl. Italthai Tower, New Petchburi Road, Bangkapi, Huaykwang, Bangkok Thailand 10310
P/O :
Project Name : โครงการสวนอุตสาหกรรมปลวกแดง (โรจนะปลวกแดง/ระยอง2)
Project Location:

Lot ID: 24106901
Date Received : Sep 17, 2024
Date Reported : Sep 23, 2024
Report Number : 3112456-1

Sample Number	24106901-1
Sampled Date	Sep 17, 2024 9:50 AM
Sample Description	Wastewater
Location	GEELONG (THAILAND) จุดที่ 1
Date Analysis Commenced	Sep 19, 2024
Condition of Sample	Contained in one plastic bottle, sample containers comply to pretreatment - preservation standards (APHA, USEPA)

Analyte	Unit	LOD	LOQ (LOR)	Result	Guideline / Specification	Method	Testing Location
Water Testing							
Formaldehyde	mg/L	0.03	0.1	2.8	≤1.0	Wastewater analysis manual, Environmental Engineering Association of Thailand, 4th ed.,2004	Rayong

Guideline : Standard of Rojana Industrial park (Rayong), Criteria of wastewater drainage from the factory to central wastewater treatment plant, dated 1 January, 2018 (B.E.2561)
Sampling By : Phongthep Sitthiloh ทะเบียนเลขที่ ว-323-จ-0023

Remark :
- LOD : Limit of Detection
- "<" : Lower than LOQ (Limit of Quantitation) / LOR (Limit of Reporting)
- Analyte(s) marked * is/are not included in scope of Accreditation ISO/IEC 17025.
- The laboratory has been accepted as an accredited laboratory complying with the ISO/IEC 17025.

Technical Management Photchana S.
Photchana Seeda
Scientist (4)
ทะเบียนเลขที่ ว-323-จ-0028

Approved by D. Changchon
Dej Changchon
Senior Manager
ทะเบียนเลขที่ ว-323-ค-0001

Results apply to the sample(s) as submitted, unless the sampling was conducted by ALS. No part of this report may be reproduced in any form without written consent from the laboratory. ALS Laboratory Group (Thailand) strongly recommends that this report is not reproduced except in full.

ADDRESS 616/10 Moo 5 T. Maenam Khu A. Pluakdaeng Rayong 21140 Thailand PHONE +66 0 3304 8555 FAX +66 0 3304 8556
ALS LABORATORY GROUP (THAILAND) CO., LTD. An ALS Limited Company
www.alsglobal.com
RIGHT SOLUTIONS

บริษัท โรจนะ อินดัสเตรียล แมเนจเม้นท์ จำกัด

ROJANA INDUSTRIAL MANAGEMENT COMPANY LIMITED

2034/115 ชั้น 26 อาคารอิตัลไทย ทาวเวอร์ ถนนเพชรบุรีตัดใหม่ แขวงบางกะปิ เขตห้วยขวาง กรุงเทพฯ 10310
2034/115 26TH FLOOR ITALTHAI TOWER, NEW PETCHBURI ROAD, BANGKAPI, HUAYKWANG, BANGKOK 10310 THAILAND
TEL : 0-2716-1750-5 FAX : 0-2716-1759

ที่ รม.-รย2.041/67

วันที่ 24 กันยายน 2567

เรื่อง เตือนเนื่องจากผลวิเคราะห์น้ำเสีย ค่า Formaldehyde เกินมาตรฐาน

เรียน ผู้จัดการโรงงาน

บริษัท เทียนกุง พรีซิชั่น ทูลส์ (ประเทศไทย) จำกัด

สิ่งที่ส่งมาด้วย รายงานผลวิเคราะห์น้ำเสียของบริษัทฯ 1 แผ่น

ตามที่บริษัท โรจนะ อินดัสเตรียล แมเนจเม้นท์ จำกัด ได้สุ่มเก็บตัวอย่างน้ำเสียของบริษัท เทียนกุง พรีซิชั่น ทูลส์ (ประเทศไทย) จำกัด ไปวิเคราะห์ค่า Formaldehyde ในวันที่ 17 กันยายน 2567 พบว่าค่า Formaldehyde มีค่าเท่ากับ 2.1 mg/L (ตามสิ่งที่ส่งมาด้วย) ซึ่งมีค่าเกินกว่ามาตรฐานของบริษัท สวนอุตสาหกรรม โรจนะ ระยอง 2 จำกัด กำหนดไว้ตามประกาศ

ดังนั้น ขอให้ท่านรีบดำเนินการหาสาเหตุ และแก้ไขปรับปรุงคุณภาพน้ำเสียให้อยู่ในเกณฑ์มาตรฐานที่กำหนด ก่อนปล่อยสู่ระบบบำบัดส่วนกลาง และส่งแผนการดำเนินการ ปรับปรุงแก้ไขคุณภาพน้ำเสียให้อยู่ในมาตรฐานเข้ามายังบริษัทฯภายใน 7 วัน

ถ้าหากในการตรวจวิเคราะห์คุณภาพน้ำเสียครั้งต่อไป ค่าน้ำเสียของท่านยังเกินมาตรฐาน ทางบริษัทอาจจะต้องงดรับน้ำเสียจากโรงงานท่านเป็นการชั่วคราว จนกว่าทางโรงงานจะปรับปรุงคุณภาพน้ำเสียให้อยู่ในเกณฑ์มาตรฐาน

จึงเรียนมาเพื่อทราบและโปรดดำเนินการโดยด่วน

ขอแสดงความนับถือ

(นายเจริญ ศักดิศิริศิลป์)
ผู้จัดการทั่วไป

วันที่ส่งเอกสาร 27/9/2024
เวลา.....
ผู้รับเอกสาร...
ลายเซ็นต์.....

LABORATORY ACCREDITATION
BLA-DSS

TESTING
No.0042

Analysis / Test Report

Client : Rojana Industrial Management Co., Ltd.
2034/115 26TH Fl. Italthai Tower, New Petchburi Road, Bangkapi, Huaykwang, Bangkok Thailand 10310

P/O :

Project Name : โครงการสวนอุตสาหกรรมปลวกแดง (โรจนะปลวกแดง/ระยอง2)

Project Location:

Lot ID: 24106902
Date Received : Sep 17, 2024
Date Reported : Sep 23, 2024
Report Number : 3112454-1

Sample Number	24106902-1
Sampled Date	Sep 17, 2024 10:23 AM
Sample Description	Wastewater
Location	Tiangong International
Date Analysis Commenced	Sep 19, 2024
Condition of Sample	Contained in one plastic bottle, sample containers comply to pretreatment - preservation standards (APHA, USEPA)

Analyte	Unit	LOD	LOQ (LOR)	Result	Guideline / Specification	Method	Testing Location
Water Testing							
Formaldehyde	mg/L	0.03	0.1	2.1	≤1.0	Wastewater analysis manual, Environmental Engineering Association of Thailand, 4th ed.,2004	Rayong

Guideline : Standard of Rojana Industrial park (Rayong), Criteria of wastewater drainage from the factory to central wastewater treatment plant, dated 1 January, 2018 (B.E.2561)
Sampling By : Phongthep Sitthiloh ทะเบียนเลขที่ ว-323-จ-0023

Remark :
- LOD : Limit of Detection
- "<" : Lower than LOQ (Limit of Quantitation) / LOR (Limit of Reporting)
- Analyte(s) marked * is/are not included in scope of Accreditation ISO/IEC 17025.
- The laboratory has been accepted as an accredited laboratory complying with the ISO/IEC 17025.

Technical Management Photchana S.
Photchana Seeda
Scientist (4)
ทะเบียนเลขที่ ว-323-จ-0028

Approved by D. Changchon
Dej Changchon
Senior Manager
ทะเบียนเลขที่ ว-323-ค-0001

Results apply to the sample(s) as submitted, unless the sampling was conducted by ALS. No part of this report may be reproduced in any form without written consent from the laboratory. ALS Laboratory Group (Thailand) strongly recommends that this report is not reproduced except in full.

บริษัท โรจนะ อินดัสเตรียล แมเนจเม้นท์ จำกัด

ROJANA INDUSTRIAL MANAGEMENT COMPANY LIMITED

2034/115 ชั้น 26 อาคารอิตัลไทย ทาวเวอร์ ถนนเพชรบุรีตัดใหม่ แขวงบางกะปิ เขตห้วยขวาง กรุงเทพฯ 10310
2034/115 26TH FLOOR ITALTHAI TOWER, NEW PETCHBURI ROAD, BANGKAPI, HUAYKWANG, BANGKOK 10310 THAILAND
TEL : 0-2716-1750-5 FAX : 0-2716-1759

ที่ รม.-รย2.044/67

วันที่ 10 ตุลาคม 2567

เรื่อง ปรับเนื่องจากผลวิเคราะห์น้ำเสียเดือน ตุลาคม 2567 เกินมาตรฐาน

เรียน ผู้จัดการโรงงาน

บริษัท เทียนกุง พรีซิชั่น ทูลส์ (ประเทศไทย) จำกัด

สิ่งที่ส่งมาด้วย รายงานผลวิเคราะห์น้ำเสียของบริษัทฯ 1 แผ่น

ตามที่บริษัท โรจนะ อินดัสเตรียล แมเนจเม้นท์ จำกัด ได้เก็บตัวอย่างน้ำเสียของบริษัท เทียนกุง พรีซิชั่น ทูลส์ (ประเทศไทย) จำกัด ไปวิเคราะห์ในวันที่ 1 กันยายน 2567 พบค่า OGF มีค่าเท่ากับ 29 mg/L (ตามสิ่งที่ส่งมาด้วย) ซึ่งมีค่าเกินกว่ามาตรฐานของบริษัท สวนอุตสาหกรรม โรจนะ ระยอง 2 จำกัด กำหนดไว้ตามประกาศ จึงคิดค่าบำบัดน้ำเสียของท่าน โดยปรับที่ 5 เท่า และขอให้ท่านส่งแผนการดำเนินการปรับปรุงแก้ไขคุณภาพน้ำเสียให้อยู่ในมาตรฐาน ส่งมายังบริษัทภายใน 7 วัน

จากที่ผ่านมา ผลวิเคราะห์น้ำเสียของโรงงานท่าน มีค่าเกินมาตรฐานติดต่อกันหลายเดือน ดังนั้น ขอให้ท่านรีบดำเนินการแก้ไขปรับปรุงคุณภาพน้ำเสียให้อยู่ในเกณฑ์มาตรฐานที่กำหนด ก่อนปล่อยสู่ระบบบำบัดส่วนกลาง ถ้าหากในการตรวจวิเคราะห์คุณภาพน้ำเสียครั้งต่อไป ค่าน้ำเสียของท่านยังเกินมาตรฐาน ทางบริษัทฯ อาจจะต้องงดรับน้ำเสียจากโรงงานท่านเป็นการชั่วคราว จนกว่าทางโรงงานจะปรับปรุงคุณภาพน้ำเสียให้อยู่ในเกณฑ์มาตรฐาน

ทั้งนี้ ถ้าหากโรงงานท่านฯไม่เห็นด้วยกับผลวิเคราะห์ ขอให้ท่านทำหนังสือตอบกลับมายังบริษัทฯ ภายใน 5 วัน หลังจากได้รับหนังสือฉบับนี้ มิฉนั้นจะถือว่าท่านยอมรับการปรับครั้งนี้

จึงเรียนมาเพื่อทราบและโปรดดำเนินการโดยด่วน

ขอแสดงความนับถือ

(นายเจริญ ศักดิ์ศิริศิลป์)
ผู้จัดการทั่วไป

วันที่ส่งเอกสาร 11 / 10 / 2024
เวลา .....
ผู้รับเอกสาร
ลายเซ็นต์ ...

Analysis / Test Report

Client : Rojana Industrial Management Co., Ltd.
2034/115 26TH Fl. Italthai Tower, New Petchburi Road, Bangkapi, Huaykwang, Bangkok Thailand 10310
P/O :
Project Name : โครงการสวนอุตสาหกรรมปลวกแดง (โรจนะปลวกแดง/ระยอง2)
Project Location: Factory

Lot ID: 24109439
Date Received : Oct 01, 2024
Date Reported : Oct 04, 2024
Report Number : 3118170-2

Sample Number	24109439-1
Sampled Date	Oct 01, 2024 9:50 AM
Sample Description	Wastewater
Location	บริษัท เทียนกุง พรีซิชั่น ทูลส์ (ประเทศไทย) จำกัด : TIANGONG PRECISION TOOLS (THAILAND) CO.,LTD.
Date Analysis Commenced	Oct 02, 2024
Condition of Sample	Contained in one amber glass bottle and three plastic bottles. Sample containers comply to pretreatment - preservation standards (APHA / USEPA)

Analyte	Unit	LOD	LOQ (LOR)	Result	Guideline / Specification	Method	Testing Location
Water Testing							
Oil & Grease	mg/L	-	3	29	≤10	Standard Methods for the Examination of Water and Wastewater. APHA, AWWA & WEF, 24th ed., 2023, part 5520 D	Bangkok

Guideline : Standard of Rojana Industrial park (Rayong), Criteria of wastewater drainage from the factory to central wastewater treatment plant, dated 1 January, 2018 (B.E.2561)
Sampling By : Phongthep Sitthiloh ทะเบียนเลขที่ ว-323-จ-0023 , Samart Khumphlee ทะเบียนเลขที่ ว-204-จ-0084

Remark :
- LOD : Limit of Detection
- "<" : Lower than LOQ (Limit of Quantitation) / LOR (Limit of Reporting)

Technical Management
Narin Saiseng
Supervisor
ทะเบียนเลขที่ ว-204-จ-0009

Approved by
Kanokkorn Anek
Assistant General Manager
ทะเบียนเลขที่ ว-204-ค-0004

Results apply to the sample(s) as submitted, unless the sampling was conducted by ALS. No part of this report may be reproduced in any form without written consent from the laboratory. ALS Laboratory Group (Thailand) strongly recommends that this report is not reproduced except in full.

บริษัท โรจนะ อินดัสเตรียล แมเนจเม้นท์ จำกัด

ROJANA INDUSTRIAL MANAGEMENT COMPANY LIMITED

2034/115 ชั้น 26 อาคารอิตัลไทย ทาวเวอร์ ถนนเพชรบุรีตัดใหม่ แขวงบางกะปิ เขตห้วยขวาง กรุงเทพฯ 10310
2034/115 26TH FLOOR ITALTHAI TOWER, NEW PETCHBURI ROAD, BANGKAPI, HUAYKWANG, BANGKOK 10310 THAILAND
TEL : 0-2716-1750-5 FAX : 0-2716-1759

ที่ รม.-รย2.050/67

วันที่ 14 พฤศจิกายน 2567

เรื่อง ปรับเนื่องจากผลวิเคราะห์น้ำเสียเดือน พฤศจิกายน 2567 เกินมาตรฐาน

เรียน ผู้จัดการโรงงาน

บริษัท เทียนกุง พรีซิชั่น ทูลส์ (ประเทศไทย) จำกัด

สิ่งที่ส่งมาด้วย รายงานผลวิเคราะห์น้ำเสียของบริษัทฯ 1 แผ่น

ตามที่บริษัท โรจนะ อินดัสเตรียล แมเนจเม้นท์ จำกัด ได้เก็บตัวอย่างน้ำเสียของบริษัท เทียนกุง พรีซิชั่น ทูลส์ (ประเทศไทย) จำกัด ไปวิเคราะห์ในวันที่ 1 พฤศจิกายน 2567 พบค่า OGF มีค่าเท่ากับ 16 mg/L (ตามสิ่งที่ส่งมาด้วย) ซึ่งมีค่าเกินกว่ามาตรฐานของบริษัท สวนอุตสาหกรรม โรจนะ ระยอง 2 จำกัด กำหนดไว้ตามประกาศ จึงคิดค่าบำบัดน้ำเสียของท่าน โดยปรับที่ 5 เท่า และขอให้ท่านส่งแผนการดำเนินการปรับปรุงแก้ไขคุณภาพน้ำเสียให้อยู่ในมาตรฐาน ส่งมายังบริษัทภายใน 7 วัน

จากที่ผ่านมา ผลวิเคราะห์น้ำเสียของโรงงานท่าน มีค่าเกินมาตรฐานติดต่อกันหลายเดือน ดังนั้น ขอให้ท่านรีบดำเนินการแก้ไขปรับปรุงคุณภาพน้ำเสียให้อยู่ในเกณฑ์มาตรฐานที่กำหนด ก่อนปล่อยสู่ระบบบำบัดส่วนกลาง ถ้าหากในการตรวจวิเคราะห์คุณภาพน้ำเสียครั้งต่อไป ค่าน้ำเสียของท่านยังเกินมาตรฐาน ทางบริษัทฯ อาจจะต้องงดรับน้ำเสียจากโรงงานท่านเป็นการชั่วคราว จนกว่าทางโรงงานจะปรับปรุงคุณภาพน้ำเสียให้อยู่ในเกณฑ์มาตรฐาน

ทั้งนี้ ถ้าหากโรงงานท่านฯไม่เห็นด้วยกับผลวิเคราะห์ ขอให้ท่านทำหนังสือตอบกลับมายังบริษัทฯ ภายใน 5 วัน หลังจากได้รับหนังสือฉบับนี้ มิฉนั้นจะถือว่าท่านยอมรับการปรับครั้งนี้

จึงเรียนมาเพื่อทราบและโปรดดำเนินการโดยด่วน

ขอแสดงความนับถือ

(นายเจรญ ศกดศรศลป์)
ผู้จัดการทั่วไป

วันที่ส่งเอกสาร 19 / 11 / 2024
เวลา 10.00
ผู้รับเอกสาร
ลายเซ็นต์

Analysis / Test Report

Client : Rojana Industrial Management Co., Ltd.
2034/115 26TH Fl. Italthai Tower, New Petchburi Road, Bangkapi, Huaykwang, Bangkok Thailand 10310
P/O :
Project Name : โครงการสวนอุตสาหกรรมปลวกแดง (โรจนะปลวกแดง/ระยอง2)
Project Location: Factory

Lot ID: 24124508
Date Received : Nov 01, 2024
Date Reported : Nov 06, 2024
Report Number : 3150972-2

Sample Number	24124508-1
Sampled Date	Nov 01, 2024 10:01 AM
Sample Description	Wastewater
Location	บริษัท เทียนกุง พรีซิชั่น ทูลส์ (ประเทศไทย) จำกัด : TIANGONG PRECISION TOOLS (THAILAND) CO.,LTD.
Date Analysis Commenced	Nov 02, 2024
Condition of Sample	Contained in one amber glass bottle and three plastic bottles. Sample containers comply to pretreatment - preservation standards (APHA / USEPA)

Analyte	Unit	LOD	LOQ (LOR)	Result	Guideline / Specification	Method	Testing Location
Water Testing							
Oil & Grease	mg/L	-	3	16	≤10	Standard Methods for the Examination of Water and Wastewater. APHA, AWWA & WEF, 24th ed., 2023, part 5520 D	Bangkok

Guideline : Standard of Rojana Industrial park (Rayong), Criteria of wastewater drainage from the factory to central wastewater treatment plant, dated 1 January, 2018 (B.E.2561)
Sampling By : Suphanat Sakulk ทะเบียนเลขที่ ว-323-จ-0021 , Samart Khumphlee ทะเบียนเลขที่ ว-204-จ-0084

Remark :
- LOD : Limit of Detection
- "<" : Lower than LOQ (Limit of Quantitation) / LOR (Limit of Reporting)

Technical Management
Narin Saiseng
Supervisor
ทะเบียนเลขที่ ว-204-จ-0009

Approved by
Kanokkorn Anek
Assistant General Manager
ทะเบียนเลขที่ ว-204-ค-0004

Results apply to the sample(s) as submitted, unless the sampling was conducted by ALS. No part of this report may be reproduced in any form without written consent from the laboratory. ALS Laboratory Group (Thailand) strongly recommends that this report is not reproduced except in full.

บริษัท โรจนะ อินดัสเตรียล แมเนจเม้นท์ จำกัด

ROJANA INDUSTRIAL MANAGEMENT COMPANY LIMITED

2034/115 ชั้น 26 อาคารอิตัลไทย ทาวเวอร์ ถนนเพชรบุรีตัดใหม่ แขวงบางกะปิ เขตห้วยขวาง กรุงเทพฯ 10310
2034/115 26TH FLOOR ITALTHAI TOWER, NEW PETCHBURI ROAD, BANGKAPI, HUAYKWANG, BANGKOK 10310 THAILAND
TEL : 0-2716-1750-5 FAX : 0-2716-1759

ที่ รม.-รย2.051/67

วันที่ 14 พฤศจิกายน 2567

เรื่อง ปรับเนื่องจากผลวิเคราะห์น้ำเสียเดือน พฤศจิกายน 2567 เกินมาตรฐาน

เรียน ผู้จัดการโรงงาน
บริษัท ซิลแม็กซ์ ซีลลิ่ง โซลูชั่น จำกัด

สิ่งที่ส่งมาด้วย รายงานผลวิเคราะห์น้ำเสียของบริษัทฯ 1 แผ่น

ตามที่บริษัท โรจนะ อินดัสเตรียล แมเนจเม้นท์ จำกัด ได้เก็บตัวอย่างน้ำเสียของบริษัท ซิลแม็กซ์ ซีลลิ่ง โซลูชั่น จำกัด ไปวิเคราะห์ในวันที่ 1 พฤศจิกายน 2567 พบค่า OGF เท่ากับ 28 mg/L (ตามสิ่งที่ส่งมาด้วย) ซึ่งมีค่าเกินกว่ามาตรฐานของบริษัท สวนอุตสาหกรรมโรจนะ ระยอง2 จำกัด กำหนดไว้ตามประกาศ จึงคิดค่าบำบัดน้ำเสียของท่าน โดยปรับที่ 5 เท่า และขอให้ท่านส่งแผนการดำเนินการ ปรับปรุงแก้ไขคุณภาพน้ำเสียให้อยู่ในมาตรฐานเข้ามาภายใน 7 วัน

จึงเรียนมาเพื่อทราบและโปรดรีบดำเนินการโดยด่วน

ขอแสดงความนับถือ

(นายเจริญ ศักดิ์ศิริศิลป์)
ผู้จัดการทั่วไป

วันที่ส่งเอกสาร 19 / 11 / 2024
เวลา .....
ผู้รับเอกสาร .....
ลายเซ็นต์ .....

Analysis / Test Report

Client : Rojana Industrial Management Co., Ltd.
2034/115 26TH Fl. Italthai Tower, New Petchburi Road, Bangkapi, Huaykwang, Bangkok Thailand 10310
P/O :
Project Name : โครงการสวนอุตสาหกรรมปลวกแดง (โรจนะปลวกแดง/ระยอง2)
Project Location: Factory

Lot ID: 24124507
Date Received : Nov 01, 2024
Date Reported : Nov 08, 2024
Report Number : 3150970-2

Sample Number	24124507-1
Sampled Date	Nov 01, 2024 10:49 AM
Sample Description	Wastewater
Location	บริษัท ซีลแมกซ์ ซีลลิ่ง โซลูชั่น จำกัด : SILMAX SEALING SOLUTION CO.,LTD.
Date Analysis Commenced	Nov 02, 2024
Condition of Sample	Contained in one amber glass bottle and three plastic bottles. Sample containers comply to pretreatment - preservation standards (APHA / USEPA)

Analyte	Unit	LOD	LOQ (LOR)	Result	Guideline / Specification	Method	Testing Location
Water Testing							
Oil & Grease	mg/L	-	3	28	≤10	Standard Methods for the Examination of Water and Wastewater. APHA, AWWA & WEF, 24th ed., 2023, part 5520 D	Bangkok

Guideline : Standard of Rojana Industrial park (Rayong 2), Criteria of wastewater drainage from the factory to central wastewater treatment plant.

Sampling By : Suphanat Sakulk ทะเบียนเลขที่ ว-323-จ-0021 , Samart Khumphlee ทะเบียนเลขที่ ว-204-จ-0084

Remark :
- LOD : Limit of Detection
- "<" : Lower than LOQ (Limit of Quantitation) / LOR (Limit of Reporting)

Technical Management

Narin Saiseng
Supervisor
ทะเบียนเลขที่ ว-204-จ-0009

Approved by

Kanokkorn Anek
Assistant General Manager
ทะเบียนเลขที่ ว-204-ค-0004

Results apply to the sample(s) as submitted, unless the sampling was conducted by ALS. No part of this report may be reproduced in any form without written consent from the laboratory. ALS Laboratory Group (Thailand) strongly recommends that this report is not reproduced except in full.

บริษัท โรจนะ อินดัสเตรียล แมเนจเม้นท์ จำกัด

ROJANA INDUSTRIAL MANAGEMENT COMPANY LIMITED

2034/115 ชั้น 26 อาคารอิตัลไทย ทาวเวอร์ ถนนเพชรบุรีตัดใหม่ แขวงบางกะปิ เขตห้วยขวาง กรุงเทพฯ 10310
2034/115 26TH FLOOR ITALTHAI TOWER, NEW PETCHBURI ROAD, BANGKAPI, HUAYKWANG, BANGKOK 10310 THAILAND
TEL : 0-2716-1750-5 FAX : 0-2716-1759

ที่ รม.-รย2.052/67

วันที่ 17 ธันวาคม 2567

เรื่อง ปรับเนื่องจากผลวิเคราะห์น้ำเสียเดือน ธันวาคม 2567 เกินมาตรฐาน

เรียน ผู้จัดการโรงงาน

บริษัท เทียนกุง พรีซิชั่น ทูลส์ (ประเทศไทย) จำกัด

สิ่งที่ส่งมาด้วย รายงานผลวิเคราะห์น้ำเสียของบริษัทฯ 3 แผ่น

ตามที่บริษัท โรจนะ อินดัสเตรียล แมเนจเม้นท์ จำกัด ได้เก็บตัวอย่างน้ำเสียของบริษัท เทียนกุง พรีซิชั่น ทูลส์ (ประเทศไทย) จำกัด ไปวิเคราะห์ในวันที่ 2 ธันวาคม 2567 พบค่า OGF มีค่าเท่ากับ 72 mg/L และค่า TSS เท่ากับ 392 mg/L (ตามสิ่งที่ส่งมาด้วย) ซึ่งมีค่าเกินกว่ามาตรฐานของบริษัท สวนอุตสาหกรรม โรจนะ ระยอง 2 จำกัด กำหนดไว้ตามประกาศ จึงคิดค่าบำบัดน้ำเสียของท่าน โดยปรับที่ 5 เท่า และขอให้ท่านส่งแผนการดำเนินการปรับปรุงแก้ไขคุณภาพน้ำเสียให้อยู่ในมาตรฐาน ส่งมายังบริษัทภายใน 7 วัน

จากที่ผ่านมา ผลวิเคราะห์น้ำเสียของโรงงานท่าน มีค่าเกินมาตรฐานติดต่อกันหลายเดือน ดังนั้น ขอให้ท่านรีบดำเนินการแก้ไขปรับปรุงคุณภาพน้ำเสียให้อยู่ในเกณฑ์มาตรฐานที่กำหนด ก่อนปล่อยสู่ระบบบำบัดส่วนกลาง ถ้าหากในการตรวจวิเคราะห์คุณภาพน้ำเสียครั้งต่อไป ค่าน้ำเสียของท่านยังเกินมาตรฐาน ทางบริษัทฯ อาจจะต้องงดรับน้ำเสียจากโรงงานท่านเป็นการชั่วคราว จนกว่าทางโรงงานจะปรับปรุงคุณภาพน้ำเสียให้อยู่ในเกณฑ์มาตรฐาน

ทั้งนี้ ถ้าหากโรงงานท่านฯ ไม่เห็นด้วยกับผลวิเคราะห์ ขอให้ท่านทำหนังสือตอบกลับมายังบริษัทฯ ภายใน 5 วัน หลังจากได้รับหนังสือฉบับนี้ มิฉนั้นจะถือว่าท่านยอมรับการปรับครั้งนี้

จึงเรียนมาเพื่อทราบและโปรดดำเนินการโดยด่วน

ขอแสดงความนับถือ

(นายเจริญ ศักดิ์ศิริศิลป์)
ผู้จัดการทั่วไป

วันที่ส่งเอกสาร 20 / 12 / 2024
เวลา 10.50
ผู้รับเอกสาร
ลายเซ็นต์ ...

Analysis / Test Report

TESTING
No.0042

Client : Rojana Industrial Management Co., Ltd.
2034/115 26TH Fl. Italthai Tower, New Petchburi Road, Bangkapi, Huaykwang, Bangkok Thailand 10310

P/O :

Project Name : โครงการสวนอุตสาหกรรมปลวกแดง (โรจนะปลวกแดง/ระยอง2)

Project Location: Factory

Lot ID: 24135099

Date Received : Dec 02, 2024

Date Reported : Dec 10, 2024

Report Number : 3178304-1

Sample Number	24135099-1
Sampled Date	Dec 02, 2024 10:10 AM
Sample Description	Wastewater
Location	บริษัท เทียนกุง พรีซิชั่น ทูลส์ (ประเทศไทย) จำกัด : TIANGONG PRECISION TOOLS (THAILAND) CO.,LTD.
Date Analysis Commenced	Dec 02, 2024
Condition of Sample	Contained in one amber glass bottle and three plastic bottles. Sample containers comply to pretreatment - preservation standards (APHA / USEPA)

Analyte	Unit	LOD	LOQ (LOR)	Result	Guideline / Specification	Method	Testing Location
Water Testing							
BOD (5 days at 20 Degree C)	mg/L	-	2.0	182	≤500	Standard Methods for the Examination of Water and Wastewater. APHA, AWWA & WEF, 24th ed., 2023, part 5210 B, part 4500 - O G	Rayong
COD	mg/L	1.5	25	593	≤750	Standard Methods for the Examination of Water and Wastewater. APHA, AWWA & WEF, 24th ed., 2023, part 5220 D	Rayong
pH at 25 degree C		-	-	7.5	5.5-9.0	Standard Methods for the Examination of Water and Wastewater. APHA, AWWA & WEF, 24th ed., 2023, part 4500 - H (B)	Rayong
Temperature *	Degree C	-	-	30.9	≤40	Standard Methods for the Examination of Water and Wastewater. APHA, AWWA & WEF, 24th ed., 2023, part 2550 B	Rayong
Total Dissolved Solids Dried at 180 degree C	mg/L	-	5	960	≤3000	Standard Methods for the Examination of Water and Wastewater. APHA, AWWA & WEF, 24th ed., 2023, part 2540 C	Rayong
Total Kjeldahl Nitrogen as N	mg/L	-	1.0	53.0	≤100	Standard Methods for the Examination of Water and Wastewater. APHA, AWWA & WEF, 24th ed., 2023, part 4500-Norg (C), part NH3 (D)	Rayong
Total Suspended Solids Dried at 103-105 degree C	mg/L	-	5	392	≤200	Standard Methods for the Examination of Water and Wastewater. APHA, AWWA & WEF, 24th ed., 2023, part 2540 D	Rayong

Guideline : Standard of Rojana Industrial park (Rayong), Criteria of wastewater drainage from the factory to central wastewater treatment plant, dated 1 January, 2018 (B.E.2561)

Sampling By : Amonwich Wongsachai ทะเบียนเลขที่ ว-323-จ-0040 , Samart Khumphlee ทะเบียนเลขที่ ว-204-จ-0084

Remark :
- LOD : Limit of Detection
- "<" : Lower than LOQ (Limit of Quantitation) / LOR (Limit of Reporting)

Technical Management

Photchana S.

Photchana Seeda
Scientist (4)
ทะเบียนเลขที่ ว-323-จ-0028

Approved by

D. Changchon

Dej Changchon
Senior Manager
ทะเบียนเลขที่ ว-323-ค-0001

Results apply to the sample(s) as submitted, unless the sampling was conducted by ALS. No part of this report may be reproduced in any form without written consent from the laboratory. ALS Laboratory Group (Thailand) strongly recommends that this report is not reproduced except in full.

Analysis / Test Report

TESTING
No.0042

Client : Rojana Industrial Management Co., Ltd.
2034/115 26TH Fl. Italthai Tower, New Petchburi Road, Bangkapi, Huaykwang, Bangkok Thailand 10310

P/O :

Project Name : โครงการสวนอุตสาหกรรมปลวกแดง (โรจนะปลวกแดง/ระยอง2)

Project Location: Factory

Lot ID: 24135099
Date Received : Dec 02, 2024
Date Reported : Dec 10, 2024
Report Number : 3178304-1

- Analyte(s) marked * is/are not included in scope of Accreditation ISO/IEC 17025.
- The laboratory has been accepted as an accredited laboratory complying with the ISO/IEC 17025.

Technical Management Photchana S.

Photchana Seeda
Scientist (4)
ทะเบียนเลขที่ ว-323-จ-0028

Approved by D. Changchon

Dej Changchon
Senior Manager
ทะเบียนเลขที่ ว-323-ค-0001

Results apply to the sample(s) as submitted, unless the sampling was conducted by ALS. No part of this report may be reproduced in any form without written consent from the laboratory.
ALS Laboratory Group (Thailand) strongly recommends that this report is not reproduced except in full.

Analysis / Test Report

Client : Rojana Industrial Management Co., Ltd.
2034/115 26TH Fl. Italthai Tower, New Petchburi Road, Bangkapi, Huaykwang, Bangkok Thailand 10310
P/O :
Project Name : โครงการสวนอุตสาหกรรมปลวกแดง (โรจนะปลวกแดง/ระยอง2)
Project Location: Factory

Lot ID: 24135099
Date Received : Dec 02, 2024
Date Reported : Dec 09, 2024
Report Number : 3178304-2

Sample Number	24135099-1
Sampled Date	Dec 02, 2024 10:10 AM
Sample Description	Wastewater
Location	บริษัท เทียนกุง พรีซิชั่น ทูลส์ (ประเทศไทย) จำกัด : TIANGONG PRECISION TOOLS (THAILAND) CO.,LTD.
Date Analysis Commenced	Dec 03, 2024
Condition of Sample	Contained in one amber glass bottle and three plastic bottles. Sample containers comply to pretreatment - preservation standards (APHA / USEPA)

Analyte	Unit	LOD	LOQ (LOR)	Result	Guideline / Specification	Method	Testing Location
Water Testing							
Oil & Grease	mg/L	-	3	72	≤10	Standard Methods for the Examination of Water and Wastewater. APHA, AWWA & WEF, 24th ed., 2023, part 5520 D	Bangkok

Guideline : Standard of Rojana Industrial park (Rayong), Criteria of wastewater drainage from the factory to central wastewater treatment plant, dated 1 January, 2018 (B.E.2561)
Sampling By : Amonwich Wongsachai ทะเบียนเลขที่ ว-323-จ-0040 , Samart Khumphlee ทะเบียนเลขที่ ว-204-จ-0084

Remark :
- LOD : Limit of Detection
- "<" : Lower than LOQ (Limit of Quantitation) / LOR (Limit of Reporting)

Technical Management
Narin Saiseng
Supervisor
ทะเบียนเลขที่ ว-204-จ-0009

Approved by
Kanokkorn Anek
Assistant General Manager
ทะเบียนเลขที่ ว-204-ค-0004

Results apply to the sample(s) as submitted, unless the sampling was conducted by ALS. No part of this report may be reproduced in any form without written consent from the laboratory. ALS Laboratory Group (Thailand) strongly recommends that this report is not reproduced except in full.

บริษัท โรจนะ อินดัสเตรียล แมเนจเม้นท์ จำกัด

ROJANA INDUSTRIAL MANAGEMENT COMPANY LIMITED

2034/115 ชั้น 26 อาคารอิตัลไทย ทาวเวอร์ ถนนเพชรบุรีตัดใหม่ แขวงบางกะปิ เขตห้วยขวาง กรุงเทพฯ 10310
2034/115 26TH FLOOR ITALTHAI TOWER, NEW PETCHBURI ROAD, BANGKAPI, HUAYKWANG, BANGKOK 10310 THAILAND
TEL : 0-2716-1750-5 FAX : 0-2716-1759

ที่ รม.-รย2.053/67

วันที่ 17 ธันวาคม 2567

เรื่อง ปรับเนื่องจากผลวิเคราะห์น้ำเสียเดือน ธันวาคม 2567 เกินมาตรฐาน

เรียน ผู้จัดการโรงงาน

บริษัท ซิลแม็กซ์ ซีลลิ่ง โซลูชั่น จำกัด

สิ่งที่ส่งมาด้วย รายงานผลวิเคราะห์น้ำเสียของบริษัทฯ 3 แผ่น

ตามที่บริษัท โรจนะ อินดัสเตรียล แมเนจเม้นท์ จำกัด ได้เก็บตัวอย่างน้ำเสียของบริษัท ซิลแม็กซ์ ซีลลิ่ง โซลูชั่น จำกัด ไปวิเคราะห์ในวันที่ 2 ธันวาคม 2567 พบค่า OGF เท่ากับ 12 mg/L (ตามสิ่งที่ส่งมาด้วย) ซึ่งมีค่าเกินกว่ามาตรฐานของบริษัท สวนอุตสาหกรรมโรจนะ ระยอง2 จำกัด กำหนดไว้ตามประกาศ จึงคิดค่าบำบัดน้ำเสียของท่าน โดยปรับที่ 3 เท่า และขอให้ท่านส่งแผนการดำเนินการ ปรับปรุงแก้ไขคุณภาพน้ำเสียให้อยู่ในมาตรฐานเข้ามาภายใน 7 วัน

จึงเรียนมาเพื่อทราบและโปรดรีบดำเนินการโดยด่วน

ขอแสดงความนับถือ

(นายเจริญ ศักดิ์ศิริศิลป์)
ผู้จัดการทั่วไป

วันที่ส่งเอกสาร 20, 12, 24
เวลา 10:20 น.
ผู้รับเอกสาร
ลายเซ็น

Analysis / Test Report

Client : Rojana Industrial Management Co., Ltd.
2034/115 26TH Fl. Italthai Tower, New Petchburi Road, Bangkapi, Huaykwang, Bangkok Thailand 10310
P/O :
Project Name : โครงการสวนอุตสาหกรรมปลวกแดง (โรจนะปลวกแดง/ระยอง2)
Project Location: Factory

Lot ID: 2413509S
Date Received : Dec 02, 2024
Date Reported : Dec 10, 2024
Report Number : 3178300-2

Sample Number	24135098-1
Sampled Date	Dec 02, 2024 10:30 AM
Sample Description	Wastewater
Location	บริษัท ซีลแมกซ์ ซีลลิ่ง โซลูชั่น จำกัด : SILMAX SEALING SOLUTION CO.,LTD.
Date Analysis Commenced	Dec 03, 2024
Condition of Sample	Contained in one amber glass bottle and three plastic bottles. Sample containers comply to pretreatment - preservation standards (APHA / USEPA)

Analyte	Unit	LOD	LOQ (LOR)	Result	Guideline / Specification	Method	Testing Location
Water Testing							
Oil & Grease	mg/L	-	3	12	≤10	Standard Methods for the Examination of Water and Wastewater. APHA, AWWA & WEF, 24th ed., 2023, part 5520 D	Bangkok

Guideline : Standard of Rojana Industrial park (Rayong), Criteria of wastewater drainage from the factory to central wastewater treatment plant, dated 1 January, 2018 (B.E.2561)
Sampling By : Amonwich Wongsachai ทะเบียนเลขที่ ว-323-จ-0040 , Samart Khumphlee ทะเบียนเลขที่ ว-204-จ-0084

Remark :
- LOD : Limit of Detection
- "<" : Lower than LOQ (Limit of Quantitation) / LOR (Limit of Reporting)

Technical Management
Narin Saiseng
Supervisor
ทะเบียนเลขที่ ว-204-จ-0009

Approved by
Kanokkorn Anek
Assistant General Manager
ทะเบียนเลขที่ ว-204-ค-0004

Results apply to the sample(s) as submitted, unless the sampling was conducted by ALS. No part of this report may be reproduced in any form without written consent from the laboratory. ALS Laboratory Group (Thailand) strongly recommends that this report is not reproduced except in full.

Analysis / Test Report

TESTING
No.0042

Client : Rojana Industrial Management Co., Ltd.
2034/115 26TH Fl. Italthai Tower, New Petchburi Road, Bangkapi, Huaykwang, Bangkok Thailand 10310

P/O :

Project Name : โครงการสวนอุตสาหกรรมปลวกแดง (โรจนะปลวกแดง/ระยอง2)

Project Location: Factory

Lot ID: 24135098

Date Received : Dec 02, 2024

Date Reported : Dec 10, 2024

Report Number : 3178300-1

Sample Number	24135098-1
Sampled Date	Dec 02, 2024 10:30 AM
Sample Description	Wastewater
Location	บริษัท ซีลแมกซ์ ซีลลิ่ง โซลูชั่น จำกัด : SILMAX SEALING SOLUTION CO.,LTD.
Date Analysis Commenced	Dec 02, 2024
Condition of Sample	Contained in one amber glass bottle and three plastic bottles. Sample containers comply to pretreatment - preservation standards (APHA / USEPA)

Analyte	Unit	LOD	LOQ (LOR)	Result	Guideline / Specification	Method	Testing Location
Water Testing							
BOD (5 days at 20 Degree C)	mg/L	-	2.0	103	≤500	Standard Methods for the Examination of Water and Wastewater. APHA, AWWA & WEF, 24th ed., 2023, part 5210 B, part 4500 - O G	Rayong
COD	mg/L	1.5	25	256	≤750	Standard Methods for the Examination of Water and Wastewater. APHA, AWWA & WEF, 24th ed., 2023, part 5220 D	Rayong
pH at 25 degree C		-	-	7.6	5.5-9.0	Standard Methods for the Examination of Water and Wastewater. APHA, AWWA & WEF, 24th ed., 2023, part 4500 - H (B)	Rayong
Temperature *	Degree C	-	-	29.8	≤45	Standard Methods for the Examination of Water and Wastewater. APHA, AWWA & WEF, 24th ed., 2023, part 2550 B	Rayong
Total Dissolved Solids Dried at 180 degree C	mg/L	-	5	536	≤3000	Standard Methods for the Examination of Water and Wastewater. APHA, AWWA & WEF, 24th ed., 2023, part 2540 C	Rayong
Total Kjeldahl Nitrogen as N	mg/L	-	1.0	76.6	≤100	Standard Methods for the Examination of Water and Wastewater. APHA, AWWA & WEF, 24th ed., 2023, part 4500-Norg (C), part NH3 (D)	Rayong
Total Suspended Solids Dried at 103-105 degree C	mg/L	-	5	53	≤200	Standard Methods for the Examination of Water and Wastewater. APHA, AWWA & WEF, 24th ed., 2023, part 2540 D	Rayong

Guideline : Standard of Rojana Industrial park (Rayong 2), Criteria of wastewater drainage from the factory to central wastewater treatment plant.

Sampling By : Amonwich Wongsachai ทะเบียนเลขที่ ว-323-จ-0040 , Samart Khumphlee ทะเบียนเลขที่ ว-204-จ-0084

Remark :
- LOD : Limit of Detection
- "<" : Lower than LOQ (Limit of Quantitation) / LOR (Limit of Reporting)
- Analyte(s) marked * is/are not included in scope of Accreditation ISO/IEC 17025.

Technical Management Photchana S.
Photchana Seeda
Scientist (4)
ทะเบียนเลขที่ ว-323-จ-0028

Approved by D.Chuwon.
Dej Changchon
Senior Manager
ทะเบียนเลขที่ ว-323-ค-0001

Results apply to the sample(s) as submitted, unless the sampling was conducted by ALS. No part of this report may be reproduced in any form without written consent from the laboratory. ALS Laboratory Group (Thailand) strongly recommends that this report is not reproduced except in full.

Analysis / Test Report

TESTING
No.0042

Client : Rojana Industrial Management Co., Ltd.
2034/115 26TH Fl. Italthai Tower, New Petchburi Road, Bangkapi, Huaykwang, Bangkok Thailand 10310

P/O :

Project Name : โครงการสวนอุตสาหกรรมปลวกแดง (โรจนะปลวกแดง/ระยอง2)

Project Location: Factory

Lot ID: 24135098

Date Received : Dec 02, 2024

Date Reported : Dec 10, 2024

Report Number : 3178300-1

- The laboratory has been accepted as an accredited laboratory complying with the ISO/IEC 17025.

Technical Management Photchana S.

Photchana Seeda
Scientist (4)
ทะเบียนเลขที่ ว-323-จ-0028

Approved by D. Changchon

Dej Changchon
Senior Manager
ทะเบียนเลขที่ ว-323-ค-0001

Results apply to the sample(s) as submitted, unless the sampling was conducted by ALS. No part of this report may be reproduced in any form without written consent from the laboratory. ALS Laboratory Group (Thailand) strongly recommends that this report is not reproduced except in full.

ADDRESS 616/10 Moo 5 T. Maenam Khu A. Pluakdaeng Rayong 21140 Thailand PHONE +66 0 3304 8555 FAX +66 0 3304 8556
ALS LABORATORY GROUP (THAILAND) CO., LTD. An ALS Limited Company
www.alsglobal.com

ภาคผนวก ข-07

เอกสารการตรวจสอบอุปกรณ์ระบบบำบัดน้ำเสีย

บริษัท โรจนะ อินดัสเตรียล แมเนจเม้นท์ จำกัด

แผนการบำรุงรักษาประจำปี WWT#1

ลำดับที่	ชื่อเครื่องจักรและอุปกรณ์ Electrical & Mechanical	รหัส	สถานที่	ม.ค.	ก.พ.	มี.ค.	เม.ย.	พ.ค.	มิ.ย.	ก.ค.	ส.ค.	ก.ย.	ต.ค.	พ.ย.	ธ.ค.	หมายเหตุ
1	Transformer		เสาหม้อแปลง	-	-	-	□	-	-	-	-	-	-	-	-	
2	Main Distribution Board		CONTROL ROOM	○	○	○	○	○	○	○	○	○	□	○	○	
3	Capacitor Bank		CONTROL ROOM	○	○	○	○	○	○	○	○	○	□	○	○	
4	Load center		CONTROL ROOM	○	○	○	○	○	○	○	○	○	□	○	○	
5	Load center		Dewatering Room	○	○	○	○	○	○	○	○	○	□	○	○	
6	Control panel 1		CONTROL ROOM	○	○	○	○	○	○	○	○	○	□	○	○	
7	Control panel 1-1		CONTROL ROOM	○	○	○	○	○	○	○	○	○	□	○	○	
8	Distribution Board		Dewatering Room	○	○	○	○	○	○	○	○	○	□	○	○	
9	Control panel 4		Dewatering Room	○	○	○	○	○	○	○	○	○	□	○	○	
10	Control panel 4-1		Dewatering Room	○	○	○	○	○	○	○	○	○	□	○	○	
11	Mimic bord		CONTROL ROOM	○	○	○	○	○	○	○	○	○	□	○	○	
12	Colleting Pump No.1		Colleting Tank	○	○	○	○	○	○	○	○	○	□	○	○	
13	Colleting Pump No.2		Colleting Tank	○	○	○	○	○	○	○	○	○	□	○	○	
14	Aerator No.1		Equlization Tank	○	○	○	○	○	○	○	○	○	□	○	○	
15	Aerator No.2		Equlization Tank	○	○	○	○	○	○	○	○	○	□	○	○	
16	Aerator No.1A		Aeration Tank	○	○	○	○	○	○	○	○	○	□	○	○	
17	Aerator No.2A		Aeration Tank	○	○	○	○	○	○	○	○	○	□	○	○	
18	Aerator No.1B		Aeration Tank	○	○	○	○	○	○	○	○	○	□	○	○	
19	Aerator No.2B		Aeration Tank	○	○	○	○	○	○	○	○	○	□	○	○	
20	Return Sludge Pump No.1A		Return sludge sump A	○	○	○	○	○	○	○	○	○	□	○	○	
21	Return Sludge Pump No.2A		Return sludge sump A	○	○	○	○	○	○	○	○	○	□	○	○	
22	Return Sludge Pump No.1B		Return sludge sump B	○	○	○	○	○	○	○	○	○	□	○	○	
23	Return Sludge Pump No.2B		Return sludge sump B	○	○	○	○	○	○	○	○	○	□	○	○	
24	Scraper A		Sedimentation Tank A	○	○	○	○	○	○	○	○	○	□	○	○	
25	Scraper B		Sedimentation Tank B	○	○	○	○	○	○	○	○	○	□	○	○	
26	Digestion Aerator		Digestion Tank	○	○	○	○	○	○	○	○	○	○	□	○	
27	Chlorine Feed Pump		Chlorinetion Tank	○	○	○	○	○	○	○	○	○	○	□	○	
28	Chlorine Feed Pump (Spare)		Werehouse	○	○	○	○	○	○	○	○	○	○	□	○	
29	Mixer For Chlorine		Chlorinetion Tank	○	○	○	○	○	○	○	○	○	○	□	○	
30	Polishing Pond Pump No.1		Polishing Pond	○	○	○	○	○	○	○	○	○	○	□	○	
31	Polishing Pond Pump No.2		Polishing Pond	○	○	○	○	○	○	○	○	○	○	□	○	
32	Polishing Pond Pump No.3		Polishing Pond	○	○	○	○	○	○	○	○	○	○	□	○	
33	Polishing Pond Pump No.4		Polishing Pond	○	○	○	○	○	○	○	○	○	○	□	○	
34	Sludge Pump No.1		Digestion Tank	○	○	○	○	○	○	○	○	○	○	□	○	

บริษัท โรจนะ อินดัสเตรียล แมเนจเม้นท์ จำกัด

แผนการบำรุงรักษาประจำปี WWT#1

ลำดับที่	ชื่อเครื่องจักรและอุปกรณ์ Electrical & Mechanical	รหัส	สถานที่	ม.ค.	ก.พ.	มี.ค.	เม.ย.	พ.ค.	มิ.ย.	ก.ค.	ส.ค.	ก.ย.	ต.ค.	พ.ย.	ธ.ค.	หมายเหตุ
35	Sludge Pump No.2		Digestion Tank	○	○	○	○	○	○	○	○	○	○	□	○	
36	Drainage Dewatering Pump.1		Dewatering Sump	○	○	○	○	○	○	○	○	○	○	□	○	
37	Drainage Dewatering Pump.2		Dewatering Sump	○	○	○	○	○	○	○	○	○	○	□	○	
38	Sludge Pump Feeder		Dewatering Sump	○	○	○	○	○	○	○	○	○	○	□	○	
39	Polymer Pump Feeder		Dewatering Sump	○	○	○	○	○	○	○	○	○	○	□	○	
40	Polymer Mixer No.1		Dewatering Room	○	○	○	○	○	○	○	○	○	○	□	○	
41	Polymer Mixer No.2		Dewatering Room	○	○	○	○	○	○	○	○	○	○	□	○	
42	Sludge Mixer		Dewatering Room	○	○	○	○	○	○	○	○	○	○	□	○	
43	Washing Pump		Dewatering Room	○	○	○	○	○	○	○	○	○	○	□	○	
44	Air compressor		Dewatering Room	○	○	○	○	○	○	○	○	○	○	□	○	
45	Slugde Dewartering Belt Press		Dewatering Room	○	○	○	○	○	○	○	○	○	○	□	○	

จัดทำโดย ..... ทบทวนโดย. ..... อนุมัติโดย.... .....

วันที่ 4 / 1 / 67 วันที่ 4 / 1 / 67 วันที่ 4 / 1 / 67

สัญลักษณ์ ○ ประจำเดือน

□ ประจำปี

บริษัท โรจนะ อินดัสเตรียล แมเนจเม้นท์ จำกัด

แผนการบำรุงรักษาประจำปี WTP

ลำดับที่	ชื่อเครื่องจักรและอุปกรณ์ Electrical & Mechanical	รหัส	สถานที่	ม.ค.	ก.พ.	มี.ค.	เม.ย.	พ.ค.	มิ.ย.	ก.ค.	ส.ค.	ก.ย.	ต.ค.	พ.ย.	ธ.ค.	หมายเหตุ
1	Transformer		Water Treatment house	-	-	-	□	-	-	-	-	-	-	-	-	
2	Main Distribution Board		Water Treatment house	O	O	O	O	□	O	O	O	O	O	O	O	
3	Remote Panel		Water Treatment house	O	O	O	O	□	O	O	O	O	O	O	O	
4	Raw Water Pump No.1		Raw water pump house	O	O	O	O	□	O	O	O	O	O	O	O	
5	Raw Water Pump No.2		Raw water pump house	O	O	O	O	□	O	O	O	O	O	O	O	
6	Sand Filter Pump No.1		Water Treatment house	O	O	O	O	□	O	O	O	O	O	O	O	
7	Sand Filter Pump No.2		Water Treatment house	O	O	O	O	□	O	O	O	O	O	O	O	
8	Clear Water Pump No.1		Water Treatment house	O	O	O	O	□	O	O	O	O	O	O	O	
9	Clear Water Pump No.2		Water Treatment house	O	O	O	O	□	O	O	O	O	O	O	O	
10	Dosing pump for PAC		Water Treatment house	O	O	O	O	□	O	O	O	O	O	O	O	
11	Dosing pump for Polymer		Water Treatment house	O	O	O	O	□	O	O	O	O	O	O	O	
12	Dosing pump for Chlorine		Water Treatment house	O	O	O	O	□	O	O	O	O	O	O	O	
13	Chemical Mixer No.1		Water Treatment house	O	O	O	O	O	□	O	O	O	O	O	O	
14	Chemical Mixer No.2		Water Treatment house	O	O	O	O	O	□	O	O	O	O	O	O	
15	Chemical Mixer No.3		Water Treatment house	O	O	O	O	O	□	O	O	O	O	O	O	
16	Agitator No.1		Water Treatment house	O	O	O	O	O	□	O	O	O	O	O	O	
17	Agitator No.2		Water Treatment house	O	O	O	O	O	□	O	O	O	O	O	O	
18	Agitator No.3		Water Treatment house	O	O	O	O	O	□	O	O	O	O	O	O	
19	Agitator No.4		Water Treatment house	O	O	O	O	O	□	O	O	O	O	O	O	
20	Automatic Valve No.1		Water Treatment house	O	O	O	O	O	□	O	O	O	O	O	O	
21	Automatic Valve No.2		Water Treatment house	O	O	O	O	O	□	O	O	O	O	O	O	
22	Automatic Valve No.3		Water Treatment house	O	O	O	O	O	□	O	O	O	O	O	O	
23	Automatic Valve No.4		Water Treatment house	O	O	O	O	O	□	O	O	O	O	O	O	
24	Automatic Valve No.5		Water Treatment house	O	O	O	O	O	□	O	O	O	O	O	O	
25	Automatic Valve No.6		Water Treatment house	O	O	O	O	O	□	O	O	O	O	O	O	
26	Automatic Valve No.7		Water Treatment house	O	O	O	O	O	□	O	O	O	O	O	O	
27	Automatic Valve No.8		Water Treatment house	O	O	O	O	O	□	O	O	O	O	O	O	
28	Automatic Valve No.9		Water Treatment house	O	O	O	O	O	□	O	O	O	O	O	O	
29	Automatic Valve No.10		Water Treatment house	O	O	O	O	O	□	O	O	O	O	O	O	
30	Automatic Valve No.11		Water Treatment house	O	O	O	O	O	□	O	O	O	O	O	O	
31	Automatic Valve No.12		Water Treatment house	O	O	O	O	O	□	O	O	O	O	O	O	

บริษัท โรจนะ อินดัสเตรียล แมเนจเม้นท์ จำกัด

แผนการบำรุงรักษาประจำปี WTP

ลำดับที่	ชื่อเครื่องจักรและอุปกรณ์ Electrical & Mechanical	รหัส	สถานที่	ม.ค.	ก.พ.	มี.ค.	เม.ย.	พ.ค.	มิ.ย.	ก.ค.	ส.ค.	ก.ย.	ต.ค.	พ.ย.	ธ.ค.	หมายเหตุ
32	Automatic Valve No.13		Water Treatment house	○	○	○	○	○	□	○	○	○	○	○	○	
33	Flow meter		Water Treatment house	○	○	○	○	○	□	○	○	○	○	○	○	

จัดทำโดย ..... ทบทวนโดย.. ..... อนุมัติโดย..... .....

วันที่ 4 / 1 / 67 วันที่ 4 / 1 / 67 วันที่ 4 / 1 / 67

สัญลักษณ์ ○ ประจำเดือน

□ ประจำปี

ภาคผนวก ข-08

ผลการตรวจวิเคราะห์คุณสมบัติของดิน

บริเวณพื้นที่สีเขียวก่อนเริ่มโครงการ

Analysis / Test Report

Report to: Rojana Industrial Park Rayong 2 Co., Ltd.
54/5 Moo 1, Map Yang Phon, Pluak Daeng, Rayong Thailand 21140
Attn: Sunanta Jammin
Phone: 0-3892-8252
Fax: 0-3896-1875
Email: sunantabua@hotmail.com

Project Name: Report : Rayong 2_Pluak Daeng
Location:
P/O: 16/010
Receipt No:

Lot ID: 1629509
Date Received: Jul 14, 16 07:58 AM
Date Reported: Aug 16, 16 02:44PM
Report Number: 709918-1
Sampled by: Pitthaya Thongtaeng

Sample Date Jul 14, 2016 03:05 PM
Sample Description ดิน
Condition of Sample packed in two glass bottles, sample containers comply to pretreatment - preservation standards (APHA, USEPA)
Date of Analysis Jul 15, 2016

Analyte	Unit	1629509-1 S1-1	1629509-2 S1-2	1629509-3 S2-1	1629509-4 S2-2	Guideline Limit	Method
Aluminium	mg/kg	1759	1749	1960	1996	No Standard	Inductively Coupled Plasma - Optical Emission
Arsenic	mg/kg	1.75	1.80	1.41	4.22	≤27	Inductively Coupled Plasma - Optical Emission
Cadmium	mg/kg	<0.50	<0.50	<0.50	<0.50	≤810	Inductively Coupled Plasma - Optical Emission
Cation Exchange Capacity	cmol/kg	3.8	3.6	5.6	7.3	No Standard	Cation-Exchange Capacity of Soils (Sodium Acetate)
Conductivity aqueous phase 10% (W/V)	micromhos/cm	28.1	30.4	33.1	57.7	No Standard	Electrical Conductivity Method
Copper	mg/kg	2.01	2.39	1.95	2.12	No Standard	Inductively Coupled Plasma - Optical Emission
Field Capacity	%	11.11	13.41	14.91	19.72	No Standard	Pressure plate extractor
Hexavalent Chromium	mg/kg	<1.00	<1.00	<1.00	<1.00	≤640	Colorimetric Method
Mercury	mg/kg	<0.10	<0.10	<0.10	<0.10	≤610	Cold Vapor Atomic Fluorescence
Moisture	%	6.9	6.5	8.4	12.1	No Standard	Gravimetric Method
Nickel	mg/kg	2.74	1.62	1.65	2.44	≤41000	Inductively Coupled Plasma - Optical Emission

Technical Management Narin Saiseng, Supervisor
Approved by Yupaporn Chanpleng, Senior Manager

The above results are valid only for the analyzed/tested sample(s) as indicated in this report. No part of this report or certificate may be reproduced in any from without written consent from the Laboratory. ALS Laboratory Group (Thailand) strongly recommends that this report is not reproduced except in full.

Analysis / Test Report

Report to: Rojana Industrial Park Rayong 2 Co., Ltd.
54/5 Moo 1, Map Yang Phon, Pluak Daeng, Rayong Thailand 21140
Attn: Sunanta Jammin
Phone: 0-3892-8252
Fax: 0-3896-1875
Email: sunantabua@hotmail.com

Project Name: Report : Rayong 2_Pluak Daeng
Location:
P/O: 16/010
Receipt No:

Lot ID: 1629509
Date Received: Jul 14, 16 07:58 AM
Date Reported: Aug 16, 16 02:44PM
Report Number: 709918-1
Sampled by: Pitthaya Thongtaeng

Sample Date Jul 14, 2016 03:05 PM
Sample Description ดิน
Condition of Sample packed in two glass bottles, sample containers comply to pretreatment - preservation standards (APHA, USEPA)
Date of Analysis Jul 15, 2016

Analyte	Unit	1629509-1 S1-1	1629509-2 S1-2	1629509-3 S2-1	1629509-4 S2-2	Guideline Limit	Method
Permanent Wilting Point		4.26	3.85	4.52	6.17	No Standard	Pressure plate extractor
pH		4.7	4.6	6.4	**7.7**	No Standard	Electrometric Method
SAR		<1.00	<1.00	<1.00	<1.00	No Standard	Inductively Coupled Plasma - Optical Emission
Silver	mg/kg	<1.00	<1.00	<1.00	<1.00	No Standard	Inductively Coupled Plasma - Optical Emission
Trivalent Chromium	mg/kg	11.5	11.2	7.40	6.67	No Standard	Inductively Coupled Plasma - Optical Emission
Zinc	mg/kg	5.82	5.34	5.70	6.90	No Standard	Inductively Coupled Plasma - Optical Emission

Sample Location:
S1-1 : พื้นที่สีเขียวด้านทิศเหนือเก็บดินที่ความลึก 5 cm (GPS 47P 1434000, 733000)
S1-2 : พื้นที่สีเขียวด้านทิศเหนือเก็บดินที่ความลึก 30 cm (GPS 47P 1434000, 733000)
S2-1 : พื้นที่สีเขียวด้านทิศใต้เก็บดินที่ความลึก 5 cm (GPS 47P 143500, 732210)
S2-2 : พื้นที่สีเขียวด้านทิศใต้ เก็บดินที่ความลึก 30 cm (GPS 47P 143500, 732210)

Guideline : Notification of National Environmental Board No. 25, B.E. 2547 (2004) issued under the Enhancement and Conservation of National Environmental Quality Act B.E.2535 (1992) published in the Royal Government Gazette No. 121 Special Part 119 D dated October 20, B.E.2547 (Soil Quality Standard for Other Purposes)
Remark :
1. LOD : Limit of Detection
2. "<" : Lower than LOQ (Limit of Quantitation)

Technical Management Narin Saiseng, Supervisor
Approved by Yupaporn Chanpleng, Senior Manager

The above results are valid only for the analyzed/tested sample(s) as indicated in this report. No part of this report or certificate may be reproduced in any from without written consent from the Laboratory. ALS Laboratory Group (Thailand) strongly recommends that this report is not reproduced except in full.

ADDRESS 104 Phatthanakan 40, Phatthanakan Rd., Khwaeng Suan Luang, Khet Suan Luang, Bangkok 10250 Thailand | PHONE +66 0 2715 8700 | FAX +66 0 2715 8799
ALS LABORATORY GROUP (THAILAND) CO., LTD. Part of the ALS Group
Life Sciences www.alsglobal.com
RIGHT SOLUTIONS RIGHT PARTNER
9878-28 S:\Reports\Summary Lot_NRS_Soil_4.rpt

Analysis / Test Report

Report to: Rojana Industrial Park Rayong 2 Co., Ltd.
54/5 Moo 1, Map Yang Phon, Pluak Daeng, Rayong Thailand 21140
Attn: Sunanta Jammin
Phone: 0-3892-8252
Fax: 0-3896-1875
Email: sunantabua@hotmail.com

Project Name: Report : Rayong 2_Pluak Daeng
Location:
P/O: 16/010
Receipt No:

Lot ID: 1629509
Date Received: Jul 14, 16 07:58 AM
Date Reported: Aug 16, 16 02:52PM
Report Number: 754585-10
Sampled by: Pitthaya Thongtaeng

Sample Date Jul 14, 2016 04:25 PM
Sample Description ดิน
Condition of Sample packed in two glass bottles, sample containers comply to pretreatment - preservation standards (APHA, USEPA)
Date of Analysis Jul 15, 2016

Analyte	Unit	1629509-5 S3-1	1629509-6 S3-2	1629509-7 S4-1	1629509-8 S4-2	Guideline Limit	Method
Aluminium	mg/kg	944	1653	1066	961	No Standard	Inductively Coupled Plasma - Optical Emission
Arsenic	mg/kg	2.77	1.67	1.60	1.58	≤27	Inductively Coupled Plasma - Optical Emission
Cadmium	mg/kg	<0.50	<0.50	<0.50	<0.50	≤810	Inductively Coupled Plasma - Optical Emission
Cation Exchange Capacity	cmol/kg	2.9	4.6	2.7	3.0	No Standard	Cation-Exchange Capacity of Soils (Sodium Acetate)
Conductivity aqueous phase 10% (W/V)	micromhos/cm	33.0	14.2	78.2	77.7	No Standard	Electrical Conductivity Method
Copper	mg/kg	2.01	2.12	4.80	4.67	No Standard	Inductively Coupled Plasma - Optical Emission
Field Capacity	%	11.09	14.99	9.21	10.87	No Standard	Pressure plate extractor
Hexavalent Chromium	mg/kg	<1.00	<1.00	<1.00	<1.00	≤640	Colorimetric Method
Mercury	mg/kg	<0.10	<0.10	<0.10	<0.10	≤610	Cold Vapor Atomic Fluorescence
Moisture	%	8.8	10.4	4.9	4.0	No Standard	Gravimetric Method
Nickel	mg/kg	1.23	1.13	1.68	9.12	≤41000	Inductively Coupled Plasma - Optical Emission

ภาคผนวก ค6-2

Technical Management Narin Saiseng, Supervisor
Approved by Yupaporn Chanpleng, Senior Manager

The above results are valid only for the analyzed/tested sample(s) as indicated in this report. No part of this report or certificate may be reproduced in any from without written consent from the Laboratory. ALS Laboratory Group (Thailand) strongly recommends that this report is not reproduced except in full.

Analysis / Test Report

Report to: Rojana Industrial Park Rayong 2 Co., Ltd.
54/5 Moo 1, Map Yang Phon, Pluak Daeng, Rayong Thailand 21140
Attn: Sunanta Jammin
Phone: 0-3892-8252
Fax: 0-3896-1875
Email: sunantabua@hotmail.com

Project Name: Report : Rayong 2_Pluak Daeng
Location:
P/O: 16/010
Receipt No:

Lot ID: 1629509
Date Received: Jul 14, 16 07:58 AM
Date Reported: Aug 16, 16 02:52PM
Report Number: 754585-10
Sampled by: Pitthaya Thongtaeng

Sample Date Jul 14, 2016 04:25 PM
Sample Description ดิน
Condition of Sample packed in two glass bottles, sample containers comply to pretreatment - preservation standards (APHA, USEPA)
Date of Analysis Jul 15, 2016

Analyte	Unit	1629509-5 S3-1	1629509-6 S3-2	1629509-7 S4-1	1629509-8 S4-2	Guideline Limit	Method
Permanent Wilting Point		1.92	3.74	2.38	2.09	No Standard	Pressure plate extractor
pH		8.1	6.7	8.8	8.7	No Standard	Electrometric Method
SAR		<1.00	<1.00	<1.00	<1.00	No Standard	Inductively Coupled Plasma - Optical Emission
Silver	mg/kg	<1.00	<1.00	<1.00	<1.00	No Standard	Inductively Coupled Plasma - Optical Emission
Trivalent Chromium	mg/kg	6.97	9.56	6.04	10.1	No Standard	Inductively Coupled Plasma - Optical Emission
Zinc	mg/kg	8.28	7.29	8.91	9.45	No Standard	Inductively Coupled Plasma - Optical Emission

S3-1 : พื้นที่สีเขียวด้านทิศตะวันออกเก็บดินที่ความลึก 5 cm (GPS 47P 1432000, 733733)
S3-2 : พื้นที่สีเขียวด้านทิศตะวันออกเก็บดินที่ความลึก 30 cm (GPS 47P 1432000, 733733)
S4-1 : พื้นที่สีเขียวด้านทิศตะวันตกเก็บดินที่ความลึก 5 cm (GPS 47P 1433500, 732000)
S4-2 : พื้นที่สีเขียวด้านทิศตะวันตกเก็บดินที่ความลึก 30 cm (GPS 47P 1433500, 732000)

Guideline : Notification of National Environmental Board No. 25, B.E. 2547 (2004) issued under the Enhancement and Conservation of National Environmental Quality Act B.E.2535 (1992) published in the Royal Government Gazette No. 121 Special Part 119 D dated October 20, B.E.2547 (Soil Quality Standard for Other Purposes)
Remark :
1. LOD : Limit of Detection
2. "<" : Lower than LOQ (Limit of Quantitation)

Technical Management Narin Saiseng, Supervisor
Approved by Yupaporn Chanpleng, Senior Manager

The above results are valid only for the analyzed/tested sample(s) as indicated in this report. No part of this report or certificate may be reproduced in any from without written consent from the Laboratory. ALS Laboratory Group (Thailand) strongly recommends that this report is not reproduced except in full.

ADDRESS 104 Phatthanakan 40, Phatthanakan Rd., Khwaeng Suan Luang, Khet Suan Luang, Bangkok 10250 Thailand | PHONE +66 0 2715 8700 | FAX +66 0 2715 8799
ALS LABORATORY GROUP (THAILAND) CO., LTD. Part of the ALS Group
Life Sciences www.alsglobal.com
RIGHT SOLUTIONS RIGHT PARTNER
9878-28 S:\Reports\Summary Lot_NRS_Soil_4.rpt

ภาคผนวก ข-09

เอกสารการบันทึกสถิติการเกิดอุบัติเหตุจากการจราจร
ภายในพื้นที่โครงการ

โครงการสวนอุตสาหกรรมปลวกแดง ส่วนขยายครั้งที่ 1

สรุปอุบัติเหตุ เดือน กรกฎาคม - ธันวาคม 2567

INCIDENT RECORD

เลขที่ NO.	รายละเอียด DESCRIPTION	เดือน กรกฎาคม	เดือน สิงหาคม	เดือน กันยายน	เดือน ตุลาคม	เดือน พฤศจิกายน	เดือน ธันวาคม	ทั้งหมด	หมายเหตุ
1	อุบัติเหตุถึงขั้นเสียชีวิต (Fatality)	0	0	0	0	0	0	0	
2	อุบัติเหตุถึงขั้นหยุดงาน (Lost Time Injury : LTI)	0	0	0	0	0	0	0	
3	อุบัติเหตุถึงขั้นเปลี่ยนงานชั่วคราว (Restricted Work Case Accident, RWC)	0	0	0	0	0	0	0	
4	อุบัติเหตุที่ต้องได้รับการรักษาพยาบาล (Medical Treatment Case Accident, MTC)	0	0	0	0	0	0	0	
5	อุบัติเหตุที่ต้องการปฐมพยาบาล (Frist Aid Case)	0	0	0	0	0	0	0	

ลงชื่อ..... .....

(คุณเจริญ ศักดิ์ศิริศิลป์)

ตำแหน่ง ผู้จัดการโครงการฯ

โครงการสวนอุตสาหกรรมปลวกแดง ส่วนขยายครั้งที่ 1

จุด : โรงประปา

สรุปอุบัติเหตุ เดือน กรกฎาคม - ธันวาคม 2567

INCIDENT RECORD

เลขที่ NO.	รายละเอียด DESCRIPTION	ทั้งหมด TOTAL	หมายเหตุ REMARKE
1	อุบัติเหตุถึงขั้นเสียชีวิต (Fatality)	0	
2	อุบัติเหตุถึงขั้นหยุดงาน (Lost Time Injury : LTI)	0	
3	อุบัติเหตุถึงขั้นเปลี่ยนงานชั่วคราว (Restricted Work Case Accident, RWC)	0	
4	อุบัติเหตุที่ต้องได้รับการรักษาพยาบาล (Medical Treatment Case Accident, MTC)	0	
5	อุบัติเหตุที่ต้องการปฐมพยาบาล (Frist Aid Case)	0	

ลงชื่อ..... .....

(คุณเจริญ ศักดิ์ศิริศิลป์)

ตำแหน่ง ผู้จัดการโครงการฯ

โครงการสวนอุตสาหกรรมปลวกแดง ส่วนขยายครั้งที่ 1

จุด : ซอย 15

สรุปอุบัติเหตุ เดือน กรกฎาคม - ธันวาคม 2567

INCIDENT RECORD

เลขที่ NO.	รายละเอียด DESCRIPTION	ทั้งหมด TOTAL	หมายเหตุ REMARKE
1	อุบัติเหตุถึงขั้นเสียชีวิต (Fatality)	0	
2	อุบัติเหตุถึงขั้นหยุดงาน (Lost Time Injury : LTI)	0	
3	อุบัติเหตุถึงขั้นเปลี่ยนงานชั่วคราว (Restricted Work Case Accident, RWC)	0	
4	อุบัติเหตุที่ต้องได้รับการรักษาพยาบาล (Medical Treatment Case Accident, MTC)	0	
5	อุบัติเหตุที่ต้องการปฐมพยาบาล (Frist Aid Case)	0	

ลงชื่อ.....

(คุณเจริญ ศักดิ์ศิริศิลป์)

ตำแหน่ง ผู้จัดการโครงการฯ

ภาคผนวก ข-10

มาตรการด้านการจัดการขยะมูลฝอย

และกากของเสียของโรงงานภายในโครงการ



แนวทาง
การจัดการมูลฝอย กากของเสีย
ภายในโรงงาน

reduce reuse recycle
3Rs
กับการจัดการของเสียภายในโรงงาน

บริษัท สวนอุตสาหกรรมโรจนะ จำกัด (มหาชน)

พ.ศ. 2563

ของเสีย

ของเสีย หมายถึง สิ่งของที่ไม่ใช้แล้ว ที่เกิดจากการประกอบกิจการโรงงาน ทั้งที่เกิดจากวัตถุดิบ กระบวนการผลิต ส่วนสนับสนุนการผลิต และผลิตภัณฑ์เสื่อมสภาพ

โดย ประเภทของเสีย จำแนกตามแหล่งกำเนิด แบ่งออได้เป็น 3 ประเภท ดังนี้



ของเสียจากกระบนการผลิตหลัก

เป็นของเสียที่เกิดจากขั้นตอนต่างๆในกระบวนการแปรรูปวัตถุดิบให้เป็นผลิตภัณฑ์ของโรงงาน ชนิดของเสียจากกระบวนการผลิตหลักจึแตกต่างไป ในแต่ละประเภทอุตสาหกรรม โดยส่วนใหญ่จะเป็นเศษวัตถุดิบและเศษเหลือของผลิตภัณฑ์ที่ไม่ได้ขนาดหรือคุณภาพ

ของเสียจากกระบนการสนับสนุนการผลิต

ได้แก่ ระบบผลิตน้ำประปา ระบบผลิตไอน้ำ การซ่อมบำรุง ระบบบำบัดน้ำเสีย ห้องปฏิบัติการวิเคราะห์ สารเคมีที่ใช้แล้ว เถ้าลอยจากการเผาไหม้ เชื้อเพลิงของหม้อไอน้ำเรซินและถ่านกัมมันต์จากการผลิตน้ำประปา ผ้าปนเปื้อน น้ำมันและน้ำมันหล่อลื่นใช้แล้วจากแผนกซ่อมบำรุง กากตะกอนจากระบบบำบัดน้ำเสีย





ของเสียจากสำนักงาน บ้านพักอาศัย และโรงอาหารในบริเวณโรงงาน

ของเสียจากสำนักงาน มีทั้งของเสียจากการปฏิบัติงานและจากการบริโภคของพนักงาน โดยทั่วไป ได้แก่ กระดาษใช้แล้ว หมึกพิมพ์เสื่อมสภาพ แบตเตอรี่จากอุปกรณ์สำนักงาน กระป๋องน้ำอัดลม ขวดน้ำ ถุงพลาสติก ฯลฯ

ของเสียจากโรงอาหาร ส่วนใหญ่เป็นเศษอาหารที่เหลือจากการบริโภค และเศษภาชนะที่ใช้บรรจุอาหาร

ของเสียจากบ้านพักอาศัยในโรงงาน จะมีลักษณะ เช่นเดียวกับของเสียจากสำนักงานและโรงอาหาร

แนวทางปฏิบัติที่ดีสำหรับการจัดการของเสีย ภายในโรงงานตามหลัก 3Rs

แนวปฏิบัติที่ดีสำหรับการจัดการของเสียภายในโรงงานตามหลัก 3Rs ที่พัฒนาขึ้น มีวัตถุประสงค์ เพื่อผู้ประกอบกิจการโรงงานได้ใช้เป็นแนวทางในการจัดการของเสียที่เกิดขึ้น โดยมีจุดมุ่งหมายสำคัญ คือ ลดปริมาณของเสียที่โรงงานจะต้องส่งไปกำจัดให้เหลือน้อยที่สุด โดยลดของเสียที่แหล่งกำเนิด และ การนำกลับไปใช้ซ้ำหรือใช้ใหม่ตามศักยภาพการใช้ประโยชน์ของเสียแต่ละชนิด ขณะเดียวกัน การจัดการของเสียในแต่ละขั้นตอนเป็นการดำเนินการที่สอดคล้องกับข้อกำหนดทางกฎหมายทั้งหมด การจัดการของเสียให้ได้ผลต้องใช้หลายวิธีการในการดำเนินการร่วมกัน ตั้งแต่ต้นทางจนถึงปลายทาง รวมทั้งคำนึงถึงเหตุปัจจัยต่างๆ ที่เกี่ยวข้อง หรือเป็น “การจัดการของเสียแบบผสมผสาน”

การจัดการของเสียแบบผสมผสานนี้จะต้องประกอบด้วยแนวคิดการจัดการที่เริ่มตั้งแต่การลดการเกิดของเสียที่แหล่งหรือกระบวนการที่ก่อให้เกิดของเสีย (Source Reduction) การใช้ซ้ำของเสีย/วัสดุที่ยังใช้งานได้ (Reuse) การหมุนเวียนกลับมาใช้ใหม่ (Recycle) ในรูปแบบต่างๆ ก่อนที่จะนำส่วนที่ไม่สามารถนำไปใช้ประโยชน์ใดๆ ได้อีกไปบำบัด (Treatment) และการกำจัดของเสีย (Disposal) อย่างปลอดภัย

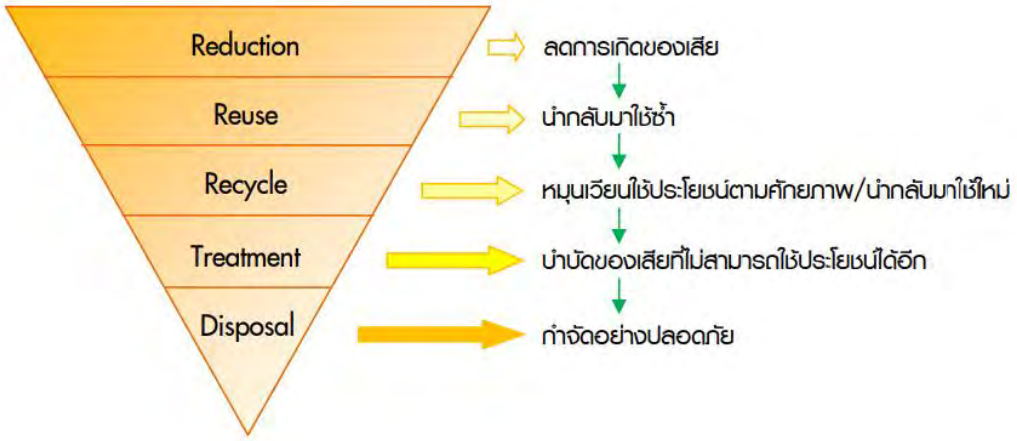

การที่จะจัดการของเสียอย่างไรและด้วยวิธีการใดนั้น ต้องทราบข้อมูลของเสียก่อนเป็นลำดับแรกได้แก่

- ชนิดและปริมาณของของเสีย เพื่อพิจารณาการจัดลำดับความสำคัญที่จะต้องดำเนินการ
- ลักษณะสมบัติของของเสีย เพื่อศึกษาและวางแผนการใช้ประโยชน์ของเสียได้อย่างเหมาะสม

ทั้งนี้ในระยะเริ่มแรกการเก็บข้อมูลดังกล่าวอาจดำเนินการแบบค่อยเป็นค่อยไป เมื่อมีข้อมูลที่ถูกต้องและชัดเจนแล้วจะเป็นประโยชน์อย่างมากในการวางแผนการจัดการของเสีย ทำโครงการนำของเสียมาใช้ประโยชน์ตลอดจนการตัดสินใจในการดำเนินการหรือลงทุนเพิ่มเติม

แนวปฏิบัติที่ดีสำหรับการจัดการของเสียภายในโรงงานตามหลัก 3Rs จึงเป็นวิธีปฏิบัติสำหรับการจัดการกับของเสียในแต่ละขั้นตอนการจัดการของเสียแบบผสมผสาน โดยประกอบด้วย 4 ส่วน ดังนี้

1. แนวปฏิบัติที่ดีสำหรับการลดของเสียที่แหล่งกำเนิด

เน้นการลดการเกิดของเสีย ณ แหล่งกำเนิด (Source reduction) เช่น ขั้นตอนการเตรียมวัตถุดิบ ขั้นตอนการบรรจุส่วนการผลิตน้ำใช้ ส่วนซ่อมบำรุง ส่วนบำบัดน้ำเสีย ฯลฯ โดยให้ความสำคัญกับการลดของเสียที่เกิดขึ้นโดยไม่จำเป็น

การลดของเสียที่เกิดจากกระบวนการผลิตสามารถดำเนินการตั้งแต่ในขั้นตอนการออกแบบผลิตภัณฑ์และเทคโนโลยีการผลิต ขั้นตอนการจัดหาวัตถุดิบและขนส่งวัตถุดิบ/ผลิตภัณฑ์และขั้นตอนการผลิต ดังนี้

1.1 กากออกแบบผลิตภัณฑ์และเทคโนโลยีการผลิต

1.1.1 ออกแบบผลิตภัณฑ์ ภายใต้เงื่อนไขการลดของเสียจากกระบวนการผลิตให้น้อยลง (ทั้งในแง่ปริมาณ และความเป็นอันตรายของของเสีย)

1.1.2 ออกแบบผลิตภัณฑ์โดยคำนึงถึงองค์ประกอบของผลิตภัณฑ์เพื่อให้มีการใช้สารเคมีหรือ วัตถุดิบต่างๆ น้อยลง ซึ่งจะทำให้เกิดของเสีย (อันตราย) น้อยลงด้วย

1.1.3 พัฒนาเทคโนโลยีการผลิตให้มีขั้นตอนน้อยลง หรือมีประสิทธิภาพมากขึ้น เพื่อให้มีการใช้ทรัพยากรในกระบวนการผลิตน้อยลง

1.1.4 ออกแบบบรรจุภัณฑ์ให้เหมาะสม เพื่อลดปัญหาการกำจัดของเสียที่เป็นบรรจุภัณฑ์

1.2 การบริหารจัดการวัตถุดิบ และการขนส่งวัตถุดิบ/ผลิตภัณฑ์

1.2.1 เลือกใช้วัตถุดิบที่มีความบริสุทธิ์มากขึ้น (มีสิ่งปนเปื้อนมากับวัตถุดิบน้อย)

1.2.2 มีมาตรฐานของวัตถุดิบ และนำมาใช้ตั้งแต่กระบวนการจัดหาและสั่งซื้อวัตถุดิบ

1.2.3 วางแผนการผลิตและบริหารปริมาณวัตถุดิบคงคลังที่เหมาะสม สั่งซื้อวัตถุดิบในปริมาณที่สอดคล้องกับแผนการผลิต เพื่อลดของเสียเนื่องจากวัตถุดิบหมดอายุหรือเสื่อมคุณภาพ

1.2.4 ใช้ระบบเข้าก่อน-ออกก่อน (First in-First out : FIFO) เพื่อป้องกันไม่ให้มีวัสดุตกค้างเป็นเวลานาน

1.2.5 ควบคุมปริมาณวัตถุดิบโดยใช้เทคนิคการควบคุมด้วยการมองเห็น (Visual control) เพื่อให้สามารถเข้าใจและสังเกตได้ง่าย

1.2.6 ใช้อุปกรณ์ขนถ่ายวัตถุดิบที่เหมาะสมทั้งในระหว่างการขนส่ง และการจัดเก็บก่อนนำมาใช้งาน

1.3 การบริหารจัดการผลิต และกิจกรรมสนับสนุนการผลิตอื่นๆ

1.3.1 วิเคราะห์กระบวนการผลิตโดยใช้ Operation process chart

1.3.2 ปรับเปลี่ยนวิธีการ/กลไกในการผลิตเพื่อลดความซับซ้อนของขั้นตอนการผลิต และลดการสูญเสียวัตถุดิบ รวมทั้งมีการวิจัยและพัฒนา (R&D) อย่างต่อเนื่อง

1.3.3 บำรุงรักษาเครื่องจักรให้มีสภาพพร้อมใช้งานตลอดเวลา (Preventive maintenance)

1.3.4 ปรับปรุงคุณภาพเครื่องจักรอุปกรณ์ที่ใช้ผลิต และ/หรือลดข้อจำกัดในการปฏิบัติงานเพื่อเพิ่มประสิทธิภาพการผลิต ซึ่งทำให้มีการสูญเสียวัตถุดิบหรือผลิตภัณฑ์น้อยลง

1.3.5 มีการบริหารการจัดการที่ดีและวิธีปฏิบัติงานที่ถูกต้อง (Good housekeeping)

1.3.6 มีมาตรฐานการปฏิบัติงานในขั้นตอนที่สำคัญหรือจุดที่เสี่ยงต่อการเกิดของเสีย

1.3.7 ควบคุมให้พนักงานปฏิบัติงานให้ถูกต้องตามมาตรฐานวิธีปฏิบัติงานในทุกขั้นตอน

1.3.8 มีการบันทึกข้อมูลการใช้ทรัพยากร และพลังงานในการผลิต เพื่อตรวจสอบการรั่วไหล/การสูญเสีย และมุ่งปรับปรุงให้ตรงจุด

1.3.9 ปิดอุปกรณ์/เครื่องจักร/หลอดไฟ เมื่อไม่ใช้งาน

1.3.10 ซ่อมรอยรั่ว รอยแตกของอุปกรณ์ต่างๆ

1.3.11 ใช้วิธีการกวาดแห้งแทนการใช้ผ้าฉีดล้าง

1.3.12 ใช้อุปกรณ์/เครื่องจักรต่างๆ ในสภาวะที่เหมาะสม

2. แนวปฏิบัติที่ดีสำหรับการคัดแยกและจัดเก็บของเสียที่เกิดขึ้น

2.1 การคัดแยกของเสีย

2.1.1 จัดภาชนะรองรับของเสียแยกประเภทบริเวณที่เกิดของเสีย โดยเลือกใช้ภาชนะที่เหมาะสมกับลักษณะทางกายภาพและเคมีของ ของเสียแต่ละประเภท พร้อมติดป้าย/สัญลักษณ์ให้ชัดเจน

2.1.2 ประชาสัมพันธ์และให้ความรู้แก่พนักงานและผู้ที่เกี่ยวข้อง เกี่ยวกับการคัดแยกของเสียและประเภทของเสีย (โดยเฉพาะอย่างยิ่งในกรณีของเสียอันตรายที่ต้องทิ้งในภาชนะที่เหมาะสม) เพื่อให้พนักงานแยกของเสียได้อย่างถูกต้อง



2.2 การจัดเก็บของเสีย

การจัดเก็บของเสียจะต้องคำนึงถึงคุณลักษณะของเสียเป็นสำคัญ เพื่อเลือกภาชนะจัดเก็บที่เหมาะสมกับชนิดและประเภทของของเสีย และจัดวางในพื้นที่จัดเก็บอย่างเหมาะสม รวมทั้งมีมาตรการป้องกันในกรณีเกิดเหตุฉุกเฉินด้วย

2.2.1 จัดเก็บของเสียไว้ภายในอาคารที่มั่นคง แข็งแรง พื้นอาคารทนต่อการกัดกร่อน มีการระบายอากาศที่พอเพียง

2.2.2 แยกจัดเก็บของเสียที่เป็นอันตรายออกจากของเสียที่ไม่เป็นอันตรายและจัดขอบเขตพื้นที่การเก็บของเสียประเภทต่างๆ ให้ชัดเจน พร้อมติดป้ายแสดงชนิด ประเภท ในบริเวณพื้นที่จัดเก็บ

2..2.3 ใช้ภาชนะบรรจุของเสียที่เหมาะสมกับลักษณะสมบัติของเสีย โดยเฉพาะอย่างยิ่งลักษณะสมบัติทางเคมีและการทำปฏิกิริยา

2.2.4 ติดฉลากที่ภาชนะบรรจุของเสียให้ชัดเจน โดยประกอบด้วย ชนิด ประเภท และวันที่จัดเก็บของเสีย

2.2.5 ภาชนะที่นำมาบรรจุของเสียชนิดใดชนิดหนึ่งแล้ว ควรเป็นภาชนะที่บรรจุของเสียชนิดเดียวกัน ไม่ควรนำภาชนะที่บรรจุของเสียชนิดอื่นมาใช้ปะปนกัน เนื่องจากทำให้ยากต่อการนำกลับไปใช้ซ้ำหรือใช้ใหม่

2.2.6 มีขอบเขื่อน/คันกั้น (Bun) เพื่อป้องกันการรั่วไหล รวมทั้งมีระบบระบาย โดยรอบหากเกิดการรั่วไหลด้วย ทั้งที่เก็บในอาคารและนอกอาคาร

2.2.7 มีวิธีจัดเก็บที่ปลอดภัย เช่น ไม่วางภาชนะที่บรรจุของเสียซ้อนกันสูงเกินกว่า 3 เมตร กรณีมีชั้นวางภายในสถานที่จัดเก็บของเสียต้องมั่นคงแข็งแรง ไม่มีการสั่นสะเทือน

2.2.8 มีระบบป้องกันและระงับเหตุฉุกเฉินในบริเวณที่มีความเสี่ยง

2.2.9 จัดเตรียมอุปกรณ์ป้องกันอันตรายส่วนบุคคลที่เหมาะสมไว้ในจุดที่หยิบใช้ได้สะดวก

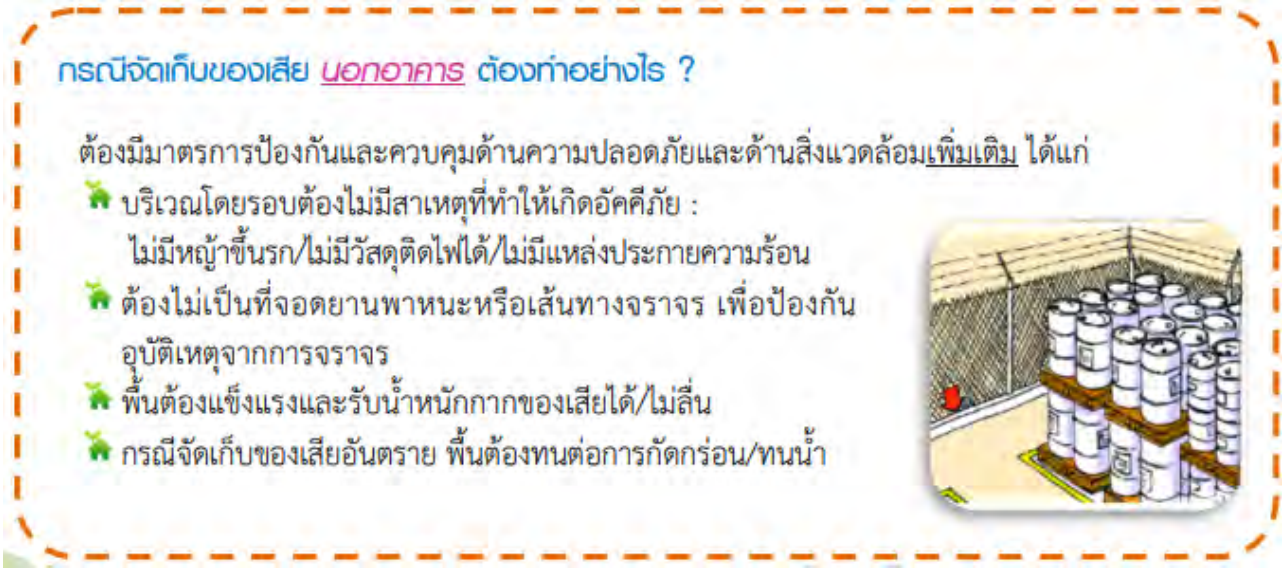

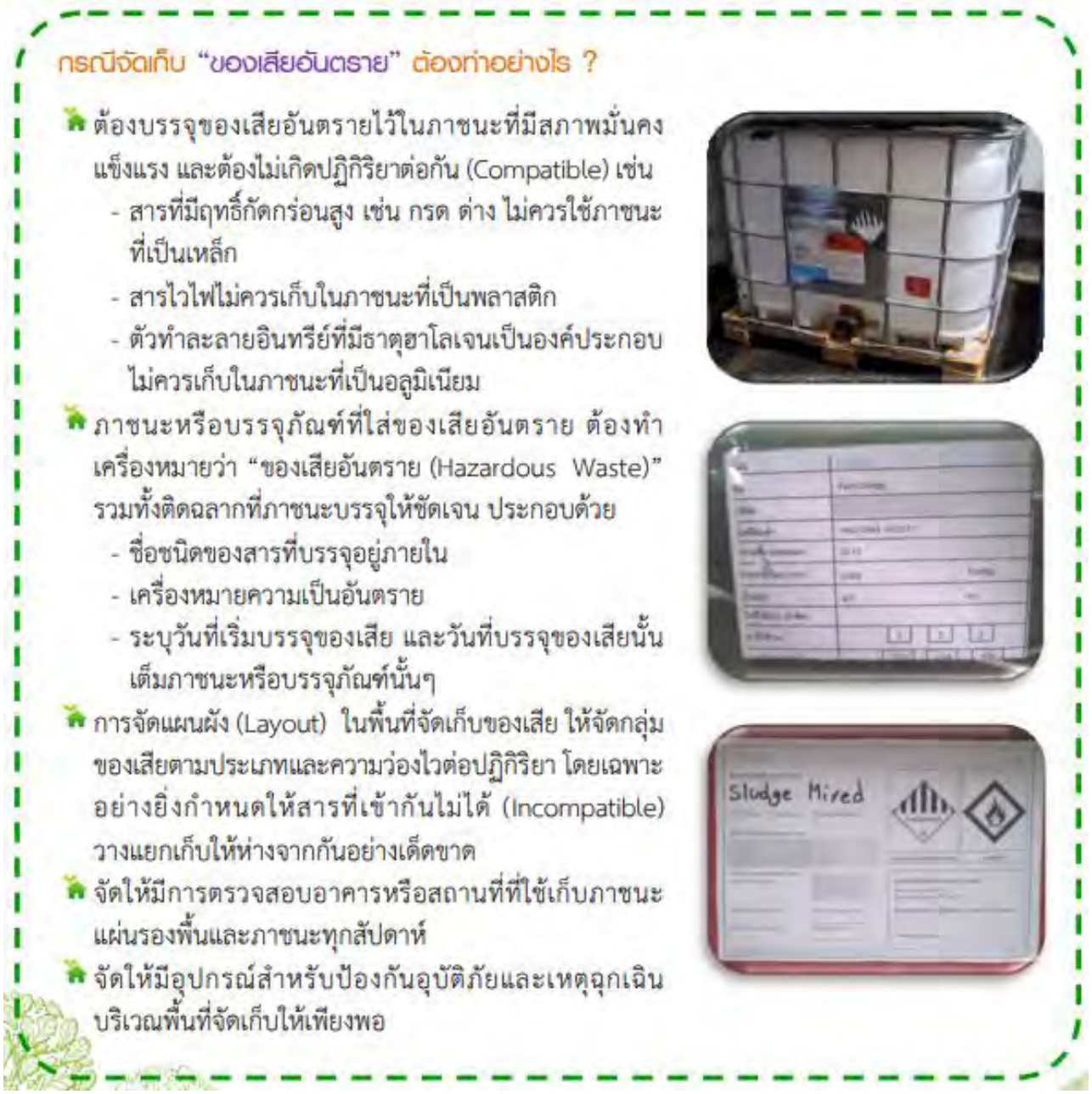

<u>3. แนวปฏิบัติที่ดีสำหรับการนำของเสียกลับไปใช้ซ้ำหรือใช้ใหม่</u>

เน้นวิธีปฏิบัติที่เหมาะสมเพื่อให้มีการนำของเสียกลับไปใช้ซ้ำาหรือใช้ใหม่ให้มากที่สุด ตามศักยภาพของของเสียแต่ละประเภท โดยที่ไม่ก่อให้เกิดผลกระทบต่อกระบวนการที่นำของเสียไปใช้ซ้ำหรือใช้ประโยชน์อีกทั้งไม่ก่อให้เกิดการปนเปื้อนของมลสารต่อสิ่งแวดล้อมอันเนื่องมาจากการนำของเสียไปใช้ซ้ำหรือใช้ใหม่ นอกจากนี้ยังต้องเป็นวิธีปฏิบัติที่สอดคล้องกับข้อกฎหมายที่เกี่ยวข้องด้วยโดยมีแนวทาง ดังนี้

3.1 ศึกษาศักยภาพการใช้ประโยชน์ของของเสียแต่ละประเภท และแนวทาง/รูปแบบการนำของเสียนั้นไปใช้ประโยชน์ (ใช้ซ้ำหรือใช้ใหม่) ทั้งองค์ประกอบทางเคมีและผลต่อกระบวนการที่นำของเสียไปใช้ประโยชน์โดยคำนึงถึงความเหมาะสมทางเศรษฐศาสตร์และสิ่งแวดล้อมด้วย

3.2 นำของเสียไปใช้ประโยชน์โดยไม่ทำให้เกิดผลกระทบต่อกระบวนการที่นำของเสียนั้นไปใช้

3.3 ต้องคำนึงถึงการปนเปื้อนสู่สิ่งแวดล้อมจากการนำของเสียไปใช้ประโยชน์โดยมีการติดตามตรวจสอบอย่างสม่ำเสมอ

3.4 จัดทำคู่มือการปฏิบัติงานสำหรับการนำของเสียไปใช้ประโยชน์ในแต่ละรูปแบบสำหรับพนักงาน เพื่อให้สามารถปฏิบัติงานได้อย่างถูกต้องและไม่ส่งผลกระทบต่อสิ่งแวดล้อม

4. แนวปฏิบัติที่ดีสำหรับการบำบัด/กำจัดของเสีย

แนวปฏิบัติที่ดีในการบำบัด/กำจัดของเสียที่ไม่สามารถนำกลับไปใช้ซ้ำหรือใช้ประโยชน์ใหม่ได้แล้ว มุ่งเน้นวิธีปฏิบัติที่ถูกต้องสอดคล้องกับข้อกำหนดทางกฎหมายที่เกี่ยวข้องในการส่งของเสียไปบำบัด/กำจัด รวมถึงการใช้วิธีบำบัด/กำจัดที่เหมาะสมกับลักษณะสมบัติของของเสีย และส่งของเสียให้แก่ผู้รับบำบัด/กำจัดที่ได้รับอนุญาตจากหน่วยงานที่เกี่ยวข้อง

4.1 เลือกใช้วิธีบำบัด/กำจัดของเสียตามลักษณะสมบัติของของเสีย และสอดคล้องกับข้อกำหนดทางกฎหมาย

4.2 เลือกใช้ผู้ให้บริการรับบำบัด/กำจัดของเสียที่ได้การรับรองมาตรฐานการปฏิบัติงานจากหน่วยงานที่เชื่อถือได้

4.3 ปฏิบัติตามขั้นตอนที่กฎหมายกำหนด ในการขนส่งของเสียออกนอกโรงงาน

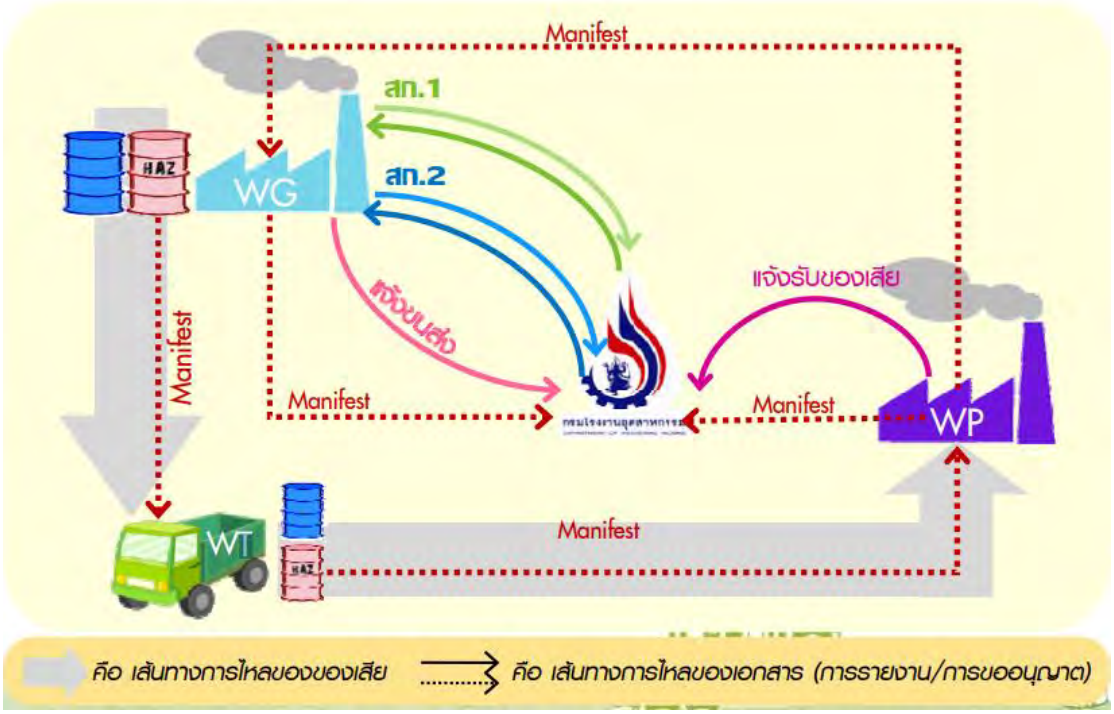

บริษัท ซีลแมกซ์ ซีลลิ่ง โซลูชั่น จำกัด

คู่มือ/นโยบายและมาตรการ
การจัดการขยะมูลฝอยและกากของเสีย

บริษัท ซิลแม็กซ์ ซีลลิ่ง โซลูชั่น จำกัด

ที่อยู่ 501/2 หมู่ 2 นิคมโรจนะ ปลวกแดง

ตำบลมาบยางพร อำเภอปลวกแดง

จังหวัด ระยอง 21140 ประเทศไทย

โทรศัพท์ 063-218-5875

สารบัญ

หมวด	เรื่อง	หน้า
หมวดที่ 1	นโยบาย ขอบเขตของมาตรฐาน วัตถุประสงค์ การจัดการขยะมูลฝอยและกากของเสีย	1-3
หมวดที่ 2	กรรมวิธีการคัดแยกขยะมูลฝอยและกากของเสียภายในโรงงาน 2.1 ขยะทั่วไป 2.2 ขยะที่เกิดจากกระบวนการผลิต	4-15

หมวดที่ 1
นโยบายและมาตรการการจัดการขยะมูลฝอยและกากของเสีย
บริษัท ซิลแม็กซ์ ซีลลิ่ง โซลูชั่น จำกัด

ตั้งสำนักงาน : ที่อยู่ 501/2 หมู่ 2 นิคมโรจนะ ปลวกแดง ตำบลมาบยางพร อำเภอปลวกแดง จังหวัด ระยอง 21140 ประเทศไทย

โทรศัพท์ : 063-218-5875

ประเภทกิจการ : ผลิต ผลิตภัณฑ์โลหะรวมทั้งชิ้นส่วนโลหะ

นโยบาย

บริษัท ซิลแม็กซ์ ซีลลิ่ง โซลูชั่น จำกัด ได้จัดทำนโยบายและมาตรการฉบับนี้ เพื่อเป็นแนวทางในการบริหารจัดการขยะมูลฝอยและสิ่งปฏิกูลรวมถึงกากของเสียทั้งอันตรายและไม่อันตราย ให้มีประสิทธิภาพและประสิทธิผลโดยเน้นการจัดการในประเด็นต่างๆ อย่างครอบลุม ทั้งสถานที่การจัดการเก็บ และ การจัดการขยะมูลฝอยและกากของเสีย การเฝ้าระวังติดตามตรวจสอบสิ่งแวดล้อม ระเบียบข้อบังคับและกฎหมายที่เกี่ยวข้อง ตามนโยบายอาชีวอนามัยและความปลอดภัย (ป.1/2566 วันที่ 25 มกราคม 2566)

ขอบเขตของมาตรฐาน

มาตรฐานการจัดการขยะมูลฝอยและกากของเสีย ได้จัดทำขึ้นเพื่อใช้เป็นแนวทางในการจัดการขยะมูลฝอยและกากของเสียภายในโรงงานของ บริษัทฯ ซิลแม็กซ์ ซีลลิ่ง โซลูชั่น จำกัด นำไปปฏิบัติและจัดการขยะมูลฝอยและกากของเสียให้ถูกต้องตามพระราชบัญญัติโรงงานและวัตถุอันตราย

วัตถุประสงค์

1. เพื่อเป็นแนวทางในการจัดการขยะมูลฝอยและกากของเสียที่ภายในโรงงานที่ได้รับมอบหมายภาระหน้าที่ในการกำกับดูแลการจัดการขยะมูลฝอยและกากของเสียตามกฎระเบียบต่อไป
2. เพื่อให้พนักงานตระหนักถึงคามสำคัญของวิธีการปฏิบัติ การจัดเก็บ การจัดการขยะมูลฝอยและกากของเสียเป็นมาตฐานขั้นพื้นทางในทิศทางเดียวกัน

บริษัท หวังว่าพนักงานทุกคนจะให้ความร่วมมือปฏิบัติตามระเบียบข้อบังคับเกี่ยวกับการจัดการนโยบายและมาตรการการจัดการขยะมูลฝอยและกากของเสีย ฉบับนี้ด้วยดี

บริษัท ซิลแม็กซ์ ซีลลิ่ง โซลูชั่น จำกัด

หมวดที่ 2
กรรมวิธีการคัดแยกขยะมูลฝอยและกากของเสียภายในโรงงาน

2.1 ขยะทั่วไป

<u>การคัดแยกขยะก่อนทิ้ง</u>

การแยกขยะ

ขยะมูลฝอย (Solid Waste) หมายถึง เศษสิ่งเหลือใช้และสิ่งปฏิกูลต่างๆ ซึ่งเกิดจากกิจกรรมของมนุษย์และสัตว์ รวมถึงสิ่งอื่นใดที่เก็บกวาดจากถนน บริเวณในโรงงาน รอบโรงงาน หรือที่อื่นๆ ทั้งจากการบริโภค การขับถ่าย การดำรงชีวิต และอื่นๆ

ขยะมูลฝอย

ขยะหรือของเสีย แบ่งเป็น มูลฝอยธรรมดาทั่วไป ได้แก่ มูลฝอยสด เศษอาหาร กระดาษ โฟม พลาสติก ขวดแก้ว โลหะ ฯลฯ และของเสียอันตราย ได้แก่ กากสารเคมี สารเคมีกำจัดแมลง กากน้ำมัน หลอดฟลูออเรสเซนต์ แบตเตอรี่ใช้แล้ว แหล่งกำเนิดของเสียที่สำคัญ ได้แก่ ขยะที่เกิดการกระบวนการผลิต

<u>ป้ายแสดงการคัดแยกขยะแต่ละประเภท</u>



ป้ายแสดงการคัดแยกขยะแต่ละประเภท



ป้ายแสดงการคัดแยกขยะแต่ละประเภท





ป้ายแสดงการคัดแยกขยะแต่ละประเภท





ป้ายแสดงการคัดแยกขยะแต่ละประเภท



ภาพถ่าย



2.2 ขยะที่เกิดจากกระบวนการผลิต

2.1 แสดงภาพขั้นตอนการผลิตชิ้นงาน

PROCESS FLOW CHART/ ขั้นตอนการผลิตชิ้นงาน

Part Name : SPIRAL WOUND GASKET ประเก็น

Part No :

ลำดับ	ขั้นตอน	ผู้รับผิดชอบ	อุปกรณ์	จุดที่เกิดของเสีย และ สแครป
1	*ขั้นตอนที่ 1* *รับวัตถุดิบเข้าไลน์ผลิต* 	ฝ่ายควบคุมคุณภาพ ฝ่ายผลิต	ตรวจสอบคุณภาพวัตถุดิบและ นับจำนวนวัตถุดิบ ว่าถูกต้องหรือไม่	เกิดเศษไม้จากพาเลทที่ขัอวัตถุดิบเข้ามา
2	*ขั้นตอนที่ 2* *นำแผ่นเหล็ก STEEL SHEET SS400 และแผ่นสแตนเลสมาตัดตามขนาดที่ต้องการ* 	แผนก LASER CUT	เครื่อง LASER CUT	เกิด SCRAP ที่เป็น เศษเหล็กเศษสแตนเลส มีถุงมือและเศษผ้าเปื้อนน้ำมัน มีน้ำมันไฮดรอลิคที่ต้องเปลี่ยนถ่าย มีผงเหล็ก ผงสแตนเลสที่เกิดจากการตัด
3	*ขั้นตอนที่ 3* *หลังจากตัดชิ้นงานแล้ว นำมาลบคม* 	แผนก RING	เครื่อง ลบคม	เกิด SCRAP ที่เป็น เศษชิเหล็กและชิเศษสแตนเลส แบบผง
4	*ขั้นตอนที่ 4* *หลังจากลบคมแล้ว OR นำมาเซาะร่อง* 	ฝ่ายผลิต	เครื่องเซาะร่อง	เกิด SCRAP ชิกลึงเหล็กและสแตนเลส เป็นเส้น มีถุงมือและเศษผ้าเปื้อนน้ำมัน มีน้ำยาหล่อเย็นที่ต้องเปลี่ยนถ่าย
5	*ขั้นตอนที่ 5* *ตัว IR เอามาทำมุม* 	ฝ่ายผลิต	เครื่องทำมุมชิ้นงาน	เกิด SCRAP ชิ้กลึงเหล็กและสแตนเลส มีถุงมือและเศษผ้าเปื้อนน้ำมัน
6	*ขั้นตอนที่ 6* *นำ IR ที่ทำมุมแล้วมาม้วนเส้นลวด และกราไฟต์* 	ฝ่ายผลิต	เครื่องพันลวด/WINDING MACHINE	เกิด SCRAP เศษลวดและกราไฟต์ มีถุงมือและเศษผ้าเปื้อนน้ำมัน มีแกนพลาสติกจากม้วนลวด มีแกนกระดาษจากม้วนกราไฟต์
7	*ขั้นตอนที่ 7* *นำตัว OR และ IR มาประกอบกัน จะได้สินค้าสำเร็จรูป* 	ฝ่ายผลิต	เครื่องตอก/อัดชิ้นงาน	มีถุงมือและเศษผ้าเปื้อนน้ำมัน
8	*ขั้นตอนที่ 8* *แพ็คสินค้าตามมาตรฐานลูกค้า* 	แผนกแพ็ค	อุปกรณ์การแพ็ค	มีถุงมือยาง ถุงมือผ้า เศษผ้าเปื้อนน้ำมัน แอลกอฮอล์ ทินเนอร์
9	*ขั้นตอนที่ 9* *ส่งออกสินค้า* 	แผนกจัดส่ง	รถขนส่ง	

2.2 การคัดแยกขยะก่อนทิ้ง

ภาพถ่าย





Wastes in Process for Sale

ถุงขยะสีขุ่น





เศษเชือกสีเขียว



Wastes in Process for Sale

Big Bag



เศษกระดาษที่ไม่เป็นมันวาว





ห้ามนำออกไป
วางด้านนอก
อาคาร

Wastes in Process for Sale

Big Bag



เศษแกนโล สีเขียว



Wastes in Process for Sale

Big Bag



ห้ามนำออกไป

วางด้านนอก

อาคาร

เศษลังกระดาษ



Wastes in Process for Sale

Big Bag



เศษโฟม



Wastes in Process for Sale

Big Bag



เศษขี้เหล็กจากการกลึง





Wastes in Process for Sale

Big Bag



เศษลวด



Wastes in Process for disposal agency

ลังไม้



ภาชนะปนเปื้อนสี และทินเนอร์



Wastes in Process for Sale

Big Bag



เศษขี้เหล็กจากการเจียร



Wastes in Process for disposal agency

Big Bag



เศษกราไฟส์



Wastes in Process for disposal agency

ลังไม้



ขี้เหล็กจากการตัด laser cutting

จากกระบวนการนำแผ่นเหล็ก STEEL SHEET SS400

และแผ่นสแตนเลสมาตัดตามขนาดที่ต้องการ



Wastes in Process for BOI/Sale

Metal box

316L , 304 , CS







บริษัท กัลฟ์ พีดี จำกัด

แผนผังขั้นตอนการจัดการสิ่งปฏิกูลหรือวัสดุที่ไม่ใช้แล้วและมูลฝอยทั่วไป

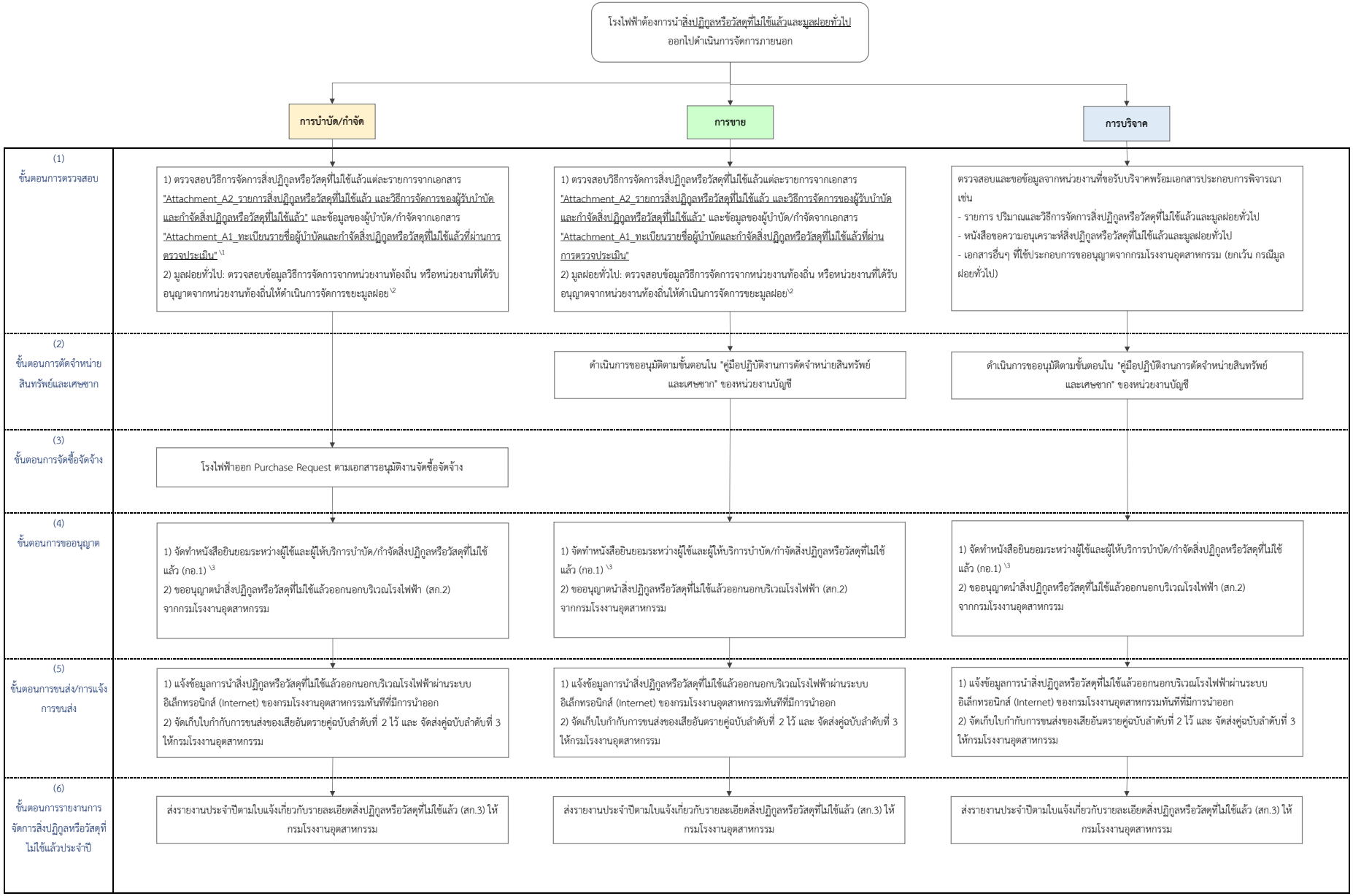

\1 กรณีที่ตรวจสอบรายการสิ่งปฏิกูลหรือวัสดุที่ไม่ใช้แล้วแล้วและรายชื่อผู้บำบัดและกำจัดฯ ไม่พบข้อมูลในเอกสาร Attachment A1 และ Attachment A2 จะต้องดำเนินการตามขั้นตอนใน ESMS-En-P-04 Waste Management ข้อ 4.4 และ 4.6

\2 มูลฝอยทั่วไป: ขั้นตอนที่ 4-6 ให้ดำเนินการตามข้อกำหนดท้องถิ่นนั้นๆ (ถ้ามี)

\3 กรณีสิ่งปฏิกูลหรือวัสดุที่ไม่ใช้แล้วที่เป็นของเสียไม่อันตราย ให้แนบ สัญญาซื้อขาย หรือสัญญาการให้บริการ หรือหนังสือรับรองการนำไปใช้ประโยชน์แทน แบบ กอ1 ได้

บริษัท มานูไทย เทคโนโลยี จำกัด

ระเบียบปฏิบัติ
เรื่อง การจัดการขยะ

จัดทำ (Issued)	ตรวจสอบ (Checked)	อนุมัติ (Approved)
(		)

จัดทำครั้งแรก	**22 November 2024**
1st Revision	
2nd Revision	
3rd Revision	
4th Revision	
5th Revision	

ORIGINAL

1. วัตถุประสงค์

1.1 เพื่อควบคุมการจัดการและการควบคุมขยะ ตั้งแต่การแยกประเภท การจัดเก็บ การขนถ่ายและการขนส่ง การกำจัดขยะ และการนำกลับมาใช้ประโยชน์อย่างถูกต้องและเหมาะสมกับขยะแต่ละประเภท ให้สอดคล้องกับกฎหมายสิ่งแวดล้อมที่เกี่ยวข้อง และเกิดผลกระทบต่อสิ่งแวดล้อมน้อยที่สุด

1.2 เพื่อควบคุมปริมาณขยะให้น้อยลง และสามารถนำขยะบางประเภทกลับมาใช้ประโยชน์ได้

2. ขอบเขต

2.1 การแยกประเภท การจัดเก็บ การขนถ่ายและการขนส่ง การกำจัด การนำกลับมาใช้ประโยชน์และการลดปริมาณขยะของบริษัท

3. คำจำกัดความ

3.1 ขยะรีไซเคิล (Recycle) หมายถึงขยะที่นำกลับมาใช้ใหม่ได้อีก เช่น เศษเหล็ก พลาสติก ไม้ กระดาษ

3.2 ขยะมูลฝอย หมายถึง สิ่งปฏิกูลที่ไม่ได้มาจากกระบวนการผลิต อาทิ เศษอาหาร เศษใบไม้ ถุงพลาสติก ฯลฯ

3.3 ขยะอันตราย หมายถึง สิ่งปฏิกูล หรือวัสดุที่ไม่ใช้แล้ว ซึ่งมีคุณสมบัติ ที่กำหนดในประกาศกระทรวงอุตสาหกรรม เรื่องการกำจัดสิ่งปฏิกูลหรือวัสดุที่ไม่ใช้แล้ว พ.ศ. 2548

3.4 ขยะทั่วไป หมายถึง ขยะหรือวัสดุที่ไม่ใช้แล้วที่เกิดจากกระบวนการผลิต ซึ่งไม่ใช่ขยะอันตราย ขยะรีไซเคิล และขยะมูลฝอย

4. ความรับผิดชอบ

4.1 OHE เจ้าหน้าที่ความปลอดภัยและสิ่งแวดล้อม มีหน้าที่

- ยื่นแบบคำขออนุญาต นำสิ่งปฏิกูล หรือวัสดุที่ไม่ใช้แล้วออกนอกโรงงานตามแบบ สก.2 ต่อกรมโรงงานอุตสาหกรรม
- กรณีเก็บขยะไว้ในโรงงานนานเกิน 90 วัน ให้ยื่นขออนุญาตการเก็บตามแบบ สก.1
- ส่งรายงานการนำขยะออกนอกโรงงานประจำปี ตามแบบ สก.3 ภายในวันที่ 1 มีนาคม ของปีถัดไป
- ติดต่อ และควบคุมผู้รับเหมาช่วง ในการกำจัดขยะ
- เซ็นต์อนุมัติให้ขนขยะทุกประเภทออกนอกโรงงาน

ORIGINAL

4.2 พนักงานทำความสะอาด/พนักงานแม่บ้าน

- รวบรวมขยะจากถังขยะทั่วไปถังสีน้ำเงิน ถังขยะสีเหลือง ขยะอันตรายถังสีแดงจากจุดต่างๆ ของโรงงาน ไปไว้ที่พื้นที่จัดเก็บขยะ

4.3 ผู้จัดการแผนกต่างๆ ควบคุมการจัดการขยะในหน่วยงานให้เป็นไปตามระเบียบปฏิบัตินี้

5. ขั้นตอนการปฏิบัติ

5.1 OHE/เจ้าหน้าที่ความปลอดภัยและสิ่งแวดล้อม ระบุรายการของเสียที่เกิดขึ้นทั้งหมดในโรงงาน

5.2 แผนกจัดซื้อร่วมกับเจ้าหน้าที่สิ่งแวดล้อม ทำการคัดเลือกผู้รับเหมาช่วงในการกำจัดขยะ รวมถึงสื่อสารข้อกำหนดต่างๆ ให้ผู้รับเหมาช่วงรับทราบ รวมทั้งควบคุมการทำงานของผู้รับเหมาช่วงตามระเบียบปฏิบัติ เรื่องการควบคุมการทำงานของผู้รับเหมาช่วง

5.3 OHE/เจ้าหน้าที่ความปลอดภัยและสิ่งแวดล้อม ทำการขออนุญาตนำสิ่งปฏิกูลหรือวัสดุที่ไม่ใช้แล้วออกนอกโรงงาน เพื่อดำเนินการขออนุญาตจากกรมโรงงานกระทรวงอุตสาหกรรม ตามแบบ สก.2 เป็นประจำทุกปี

5.4 OHE/เจ้าหน้าที่ความปลอดภัยและสิ่งแวดล้อม กำหนดสถานที่ และภาชนะจัดเก็บให้ชัดเจนเหมาะสม รวมถึง ระบุชนิดของขยะแต่ละประเภท และวิธีการจัดการขยะ ดังรายละเอียดต่อไปนี้

5.3.1 ตารางการจัดการขยะ

แหล่งขยะ/ประเภทขยะ	ชนิดขยะ	ภาชนะบรรจุ	สถานที่เก็บ	ความถี่ในการกำจัด	วิธีการจัดการ	ผู้รับผิดชอบ
ขยะอันตราย						
1.ขยะอันตราย	พลาสติกปนเปื้อน	ถังขยะสีแดง	พื้นที่เก็บของเสีย	เมื่อมีปริมาณเพียงพอ ต่อรถ 1 เที่ยว	ส่งออกนอกบริษัท	ผู้รับเหมา
	เศษผ้าเปื้อนน้ำมัน/สารเคมี	ถังขยะสีแดง	พื้นที่เก็บของเสีย		ส่งออกนอกบริษัท	ผู้รับเหมา
	กระป๋องสเปรย์	ถังขยะสีแดง	พื้นที่เก็บของเสีย		ส่งออกนอกบริษัท	ผู้รับเหมา
	ภาชนะเคมี	-	พื้นที่เก็บของเสีย		ส่งออกนอกบริษัท	ผู้รับเหมา
	น้ำมันไฮดรอลิค	ถัง 200 ลิตร	พื้นที่เก็บของเสีย		ส่งออกนอกบริษัท	ผู้รับเหมา
	ทินเนอร์	ถัง 18 ลิตร	พื้นที่เก็บของเสีย		ส่งออกนอกบริษัท	ผู้รับเหมา

ORIGINAL

1.ขยะอันตราย (ต่อ)	แบตเตอรี่ใช้แล้ว	ถังขยะสีแดง	พื้นที่เก็บของเสีย	ปริมาณเพียงพอต่อรถกระบะ 1 เที่ยว	ส่งออกนอกบริษัท	ผู้รับเหมา
	หลอดไฟใช้แล้ว	ถังขยะสีแดง	พื้นที่เก็บของเสีย		ส่งออกนอกบริษัท	ผู้รับเหมา
ขยะ Recycle						
2.ขยะรีไซเคิล	กระดาษ	-	เก็บในแผนก	ปริมาณมากพอเมื่อมีปริมาณมากพอ	รีไซเคิล	พนักงานสำนักงาน
	เศษเหล็ก	-	พื้นที่เก็บของเสีย		รีไซเคิล	ผู้รับเหมา
	พาเลทไม้	-	พื้นที่เก็บของเสีย		รีไซเคิล	ผู้รับเหมา
	เศษพลาสติก	พาเลทเหล็ก	พื้นที่เก็บของเสีย		รีไซเคิล	ผู้รับเหมา
ขยะมูลฝอยและเศษอาหาร						
3.ขยะมูลฝอยและเศษอาหาร	เศษอาหาร	ถังขยะสีน้ำเงิน	ข้างโรงอาหาร	ทุกวัน	ส่งกำจัด	ผู้รับเหมา
	ไขมันจากบ่อดักไขมัน	-	-	1 เดือน/ครั้ง	ส่งกำจัด	ผู้รับเหมา
	เศษหญ้า วัชพืช กิ่งไม้	-	-	เดือนละ 2 ครั้ง	ส่งกำจัด	แม่บ้าน
	ขยะมูลฝอยทั่วไป	ถังขยะสีน้ำเงิน	พื้นที่ทิ้งขยะมูลฝอย	3 ครั้ง/สัปดาห์	ส่งกำจัด	ผู้รับเหมา
ขยะทั่วไป						
4. ขยะทั่วไป	ฝุ่นจากการทำความสะอาด	ถุงขยะ	พื้นที่เก็บฝุ่น	ทุกวันจันทร์ พุธ,ศุกร์	ส่งกำจัด	ผู้รับเหมา
	ขี้เลื่อย	ถุงกระสอบ	พื้นที่เก็บของเสีย	ปริมาณมากพอ	ส่งกำจัด	ผู้รับเหมา

ORIGINAL

5.5 พนักงานทำความสะอาด/พนักงานพ่อบ้าน รวบรวมขยะจากถังขยะมูลฝอยจากจุดต่างๆ ของโรงงาน ไปไว้ที่พื้นที่เก็บของเสีย

5.6 พนักงานในแต่ละส่วนงาน รวบรวมขยะทั่วไป และ/หรือขยะอันตรายที่เกิดจากส่วนงานของตนเองไปไว้ที่พื้นที่เก็บของเสีย

5.7 เจ้าหน้าที่สิ่งแวดล้อมทำการติดต่อผู้รับเหมาช่วงและการอนุมัตินำขยะออกไปกำจัด

5.8 เจ้าหน้าที่สิ่งแวดล้อมทำการแจ้งปริมาณการนำขยะออก ต่อกรมโรงงานอุตสาหกรรมทุกครั้ง

5.9 เจ้าหน้าที่สิ่งแวดล้อม จัดทำสรุปรายละเอียดเกี่ยวกับขยะประจำปี (สก.3)ส่งกรมโรงงานทุกเดือนมีนาคม ของปีถัดไป

5.10 การติดต่อผู้รับเหมาช่วงและการอนุมัตินำขยะออกไปกำจัด (ตามตาราง)

ประเภทของขยะ/วัสดุที่ไม่ใช้แล้ว	ขออนุญาตกำจัด	ติดต่อผู้รับเหมาเพื่อส่งกำจัด	ติดต่อผู้รับเหมาเพื่อขนขยะ/ของเสียไปกำจัด	ตรวจสอบการนำออก	อนุมัติการนำออก
1. ขยะอันตราย	OHE	HR/Safety	HR/Safety	Safety	HR/Safety
2. ขยะรีไซเคิล	OHE	HR/Safety	HR/Safety	Safety	HR/Safety
3. ขยะมูลฝอย	OHE	HR/Safety	HR/Safety	Safety	HR/Safety
4. ขยะทั่วไป	OHE	HR/Safety	HR/Safety	Safety	HR/Safety

ORIGINAL

6. ระยะเวลาและวิธีการจัดเก็บบันทึก

ชื่อเอกสาร	ผู้รับผิดชอบ	สถานที่จัดเก็บ	ระยะเวลาจัดเก็บ
ใบกำกับการขนส่ง	HR/Safety	Office	3 ปี
เอกสารแจ้งการขนส่งทาง Internet	Safety	Office	3 ปี
แบบ สก.1	Safety	Office	3 ปี
แบบ สก.2	Safety	Office	3 ปี
แบบ สก.3	Safety	Office	3 ปี
แบบบันทึกปริมาณขยะประจำเดือน	Safety	Office	3 ปี
แบบตรวจสอบการคัดแยกขยะและพื้นที่จัดเก็บขยะส่วนกลาง	Safety	Office	3 ปี
ใบอนุญาตนำของออกนอกโรงงาน	Safety	Office	1 ปี

ORIGINAL

Appendix A

การจัดการขยะ

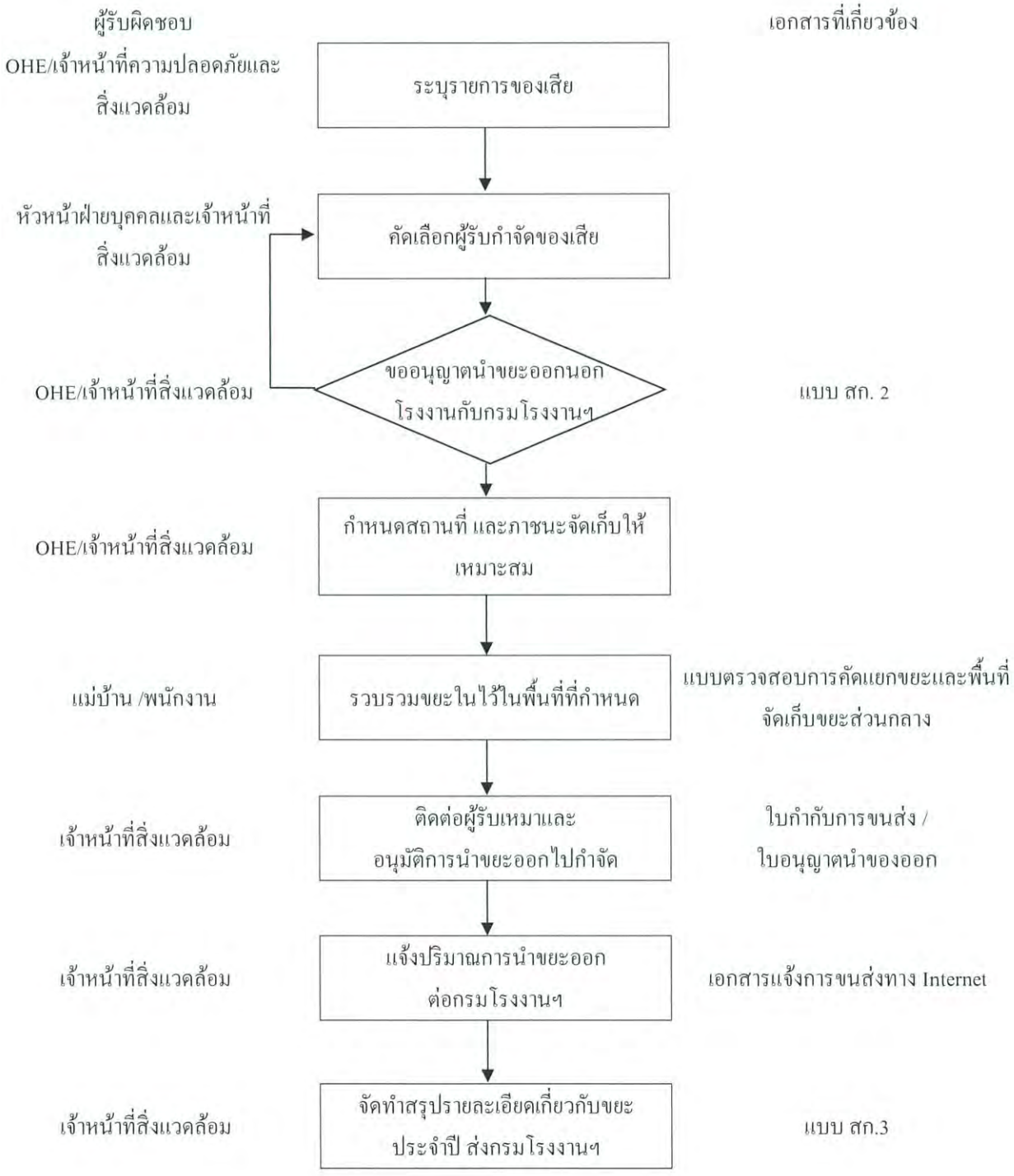

ORIGINAL

ภาคผนวก ข-11

เอกสารการบันทึกชนิด ปริมาณ และลักษณะกากของเสียที่เกิดขึ้น
แต่ละประเภทภายในโรงงาน

บริษัท กัลฟ์ พีดี จำกัด

บันทึกปริมาณการคัดแยกกากของเสียและมูลฝอยทั่วไปของโรงงาน

เพื่อใช้ประกอบการจัดทำรายงานผลการปฏิบัติตามมาตรการฯ

โครงการสวนอุตสาหกรรมปลวกแดง ส่วนขยาย ครั้งที่ 1 ของบริษัท สวนอุตสาหกรรมโรจนะ ระยอง 2 จำกัด

ชื่อโรงงาน **บริษัท กัลฟ์ พีดี จำกัด** เบอร์โทรศัพท์ 033-060188-198

นิคมอุตสาหกรรม **สวนอุตสาหกรรมโรจนะ ปลวกแดง** แปลงที่ -

เดือน / พ.ศ. 2567	ขยะมูลฝอย(Kg)	กากของเสียอุตสาหกรรม (Kg)		
		ของเสียทั่วไป (Non-Hazardous waste)	ของเสียอันตราย (Hazardous waste)	นำกลับมาใช้ซ้ำ/ใช้ใหม่ (Reuse/Recycle)
กรกฎาคม	721			
สิงหาคม	1,066	750		
กันยายน	2,376			
ตุลาคม	1,406	1,780		
พฤศจิกายน	904			
ธันวาคม	935			
รวม (ตัน)	**7408**	**2530**	**0**	**0**

บริษัท เทียนกุง พรีซิชั่น ทูลส์ (ประเทศไทย) จำกัด

บันทึกปริมาณการคัดแยกกากของเสียและมูลฝอยทั่วไปของโรงงาน
เพื่อใช้ประกอบการจัดทำรายงานผลการปฏิบัติตามมาตรการฯ
โครงการสวนอุตสาหกรรมปลวกแดง ส่วนขยาย ครั้งที่ 1 ของบริษัท สวนอุตสาหกรรมโรจนะ ระยอง 2 จำกัด

ชื่อโรงงาน ม. เกียงกุง พริซิชั่น เทคนิค (ประเทศไทย) จำกัด. เบอร์โทรศัพท์ 091-5401032

นิคมอุตสาหกรรม โรจนะ ระยอง 2 แปลงที่ _____

เดือน / พ.ศ. 2567	ขยะมูลฝอย	กากของเสียอุตสาหกรรม		
		ของเสียทั่วไป (Non-Hazardous waste)	ของเสียอันตราย (Hazardous waste)	นำกลับมาใช้ซ้ำ/ใช้ใหม่ (Reuse/Recycle)
กรกฎาคม	400			
สิงหาคม	500			
กันยายน	500			
ตุลาคม	500			
พฤศจิกายน	500			
ธันวาคม	500			
รวม (ตัน)	2.5			

บริษัท วีอีเอ็ม (ไทยแลนด์) จำกัด โรงที่ 1

สิ่งที่ส่งมาด้วย 2

บันทึกปริมาณการคัดแยกกากของเสียและมูลฝอยทั่วไปของโรงงาน
เพื่อใช้ประกอบการจัดทำรายงานผลการปฏิบัติตามมาตรการฯ
โครงการสวนอุตสาหกรรมปลวกแดง ส่วนขยาย ครั้งที่ 1 ของบริษัท สวนอุตสาหกรรมโรจนะ ระยอง 2 จำกัด

ชื่อโรงงาน นาย.ชิลเม็ก ซีลสิง โรสุรี่ เบอร์โทรศัพท์ 063-2145975

นิคมอุตสาหกรรม โรจนะ ปลวกแดง แปลงที่ 4

เดือน / พ.ศ. 2567	ขยะมูลฝอย	กากของเสียอุตสาหกรรม		
		ของเสียทั่วไป (Non-Hazardous waste)	ของเสียอันตราย (Hazardous waste)	นำกลับมาใช้ซ้ำ/ใช้ใหม่ (Reuse/Recycle)
กรกฎาคม	15			
สิงหาคม	16			
กันยายน	19			
ตุลาคม	18			
พฤศจิกายน	18			
ธันวาคม	19			
รวม (ตัน) (ลบ.ม.)	105 ลบ			

บันทึกปริมาณการคัดแยกกากของเสียและมูลฝอยทั่วไปของโรงงาน
เพื่อใช้ประกอบการจัดทำรายงานผลการปฏิบัติตามมาตรการฯ
โครงการสวนอุตสาหกรรมปลวกแดง ส่วนขยาย ครั้งที่ 1 ของบริษัท สวนอุตสาหกรรมโรจนะ ระยอง 2 จำกัด

ชื่อโรงงาน VEM (Thailand) Co, Ltd (1)

นิคมอุตสาหกรรม สวนอุตสาหกรรมโรจนะ (ปลวกแดง)

เบอร์โทรศัพท์ 033-012577.

แปลงที่ _____

เดือน / พ.ศ. 2567	ขยะมูลฝอย	กากของเสียอุตสาหกรรม		
		ของเสียทั่วไป (Non-Hazardous waste)	ของเสียอันตราย (Hazardous waste)	นำกลับมาใช้ซ้ำ/ใช้ใหม่ (Reuse/Recycle)
กรกฎาคม	2,500	–	–	–
สิงหาคม	2,000	–	–	–
กันยายน	2,000	–	–	–
ตุลาคม	2,500	–	–	–
พฤศจิกายน	2,000	1,350	–	–
ธันวาคม	2000.	810.	–	–
รวม (ตัน)	13 ตัน.	2.16 ตัน.	–	–

บริษัท วีอีเอ็ม (ไทยแลนด์) จำกัด โรงที่ 2

บันทึกปริมาณการคัดแยกกากของเสียและมูลฝอยทั่วไปของโรงงาน
เพื่อใช้ประกอบการจัดทำรายงานผลการปฏิบัติตามมาตรการฯ
โครงการสวนอุตสาหกรรมปลวกแดง ส่วนขยาย ครั้งที่ 1 ของบริษัท สวนอุตสาหกรรมโรจนะ ระยอง 2 จำกัด

ชื่อโรงงาน VEM (Thailand) Co., Ltd (2) เบอร์โทรศัพท์ 033-012577

นิคมอุตสาหกรรม สวนอุตสาหกรรมโรจนะ (ปลวกแดง) แปลงที่ _____

เดือน / พ.ศ. 2567	ขยะมูลฝอย	กากของเสียอุตสาหกรรม		
		ของเสียทั่วไป (Non-Hazardous waste)	ของเสียอันตราย (Hazardous waste)	นำกลับมาใช้ซ้ำ/ใช้ใหม่ (Reuse/Recycle)
กรกฎาคม	2,450	–	–	–
สิงหาคม	1,960	–	–	–
กันยายน	1,960	–	–	–
ตุลาคม	2,450	–	–	–
พฤศจิกายน	1,960	1,307.5	–	–
ธันวาคม	1,960	600	–	–
รวม (ตัน)	12.74	1.91	–	–

บริษัท เมทัลลิงค์ อินดัสเทรียล (ไทยแลนด์) จำกัด

บันทึกปริมาณการคัดแยกกากของเสียและมูลฝอยทั่วไปของโรงงาน
เพื่อใช้ประกอบการจัดทำรายงานผลการปฏิบัติตามมาตรการฯ
โครงการสวนอุตสาหกรรมปลวกแดง ส่วนขยาย ครั้งที่ 1 ของบริษัท สวนอุตสาหกรรมโรจนะ ระยอง 2 จำกัด

ชื่อโรงงาน Metalink Industrial เบอร์โทรศัพท์ 033060556

นิคมอุตสาหกรรม โรจนะปลวกแดง แปลงที่ _____

เดือน / พ.ศ. 2567	ขยะมูลฝอย	กากของเสียอุตสาหกรรม 工业废渣		
		ของเสียทั่วไป (Non-Hazardous waste)	ของเสียอันตราย (Hazardous waste)	นำกลับมาใช้ซ้ำ/ใช้ใหม่ (Reuse/Recycle)
กรกฎาคม	✓	20 ตัน		
สิงหาคม	✓	27 ตัน		
กันยายน	✓	37 ตัน		
ตุลาคม	✓	28 ตัน		
พฤศจิกายน	✓	33 ตัน		
ธันวาคม	✓	25 ตัน		
รวม ~~(ตัน)~~ ตัน		170 ตัน		

บริษัท มานูไทย เทคโนโลยี จำกัด

บันทึกปริมาณการคัดแยกกากของเสียและมูลฝอยทั่วไปของโรงงาน

เพื่อใช้ประกอบการจัดทำรายงานผลการปฏิบัติตามมาตรการฯ

โครงการสวนอุตสาหกรรมปลวกแดง ส่วนขยาย ครั้งที่ 1 ของบริษัท สวนอุตสาหกรรมโรจนะ ระยอง 2 จำกัด

ชื่อโรงงาน บริษัท มานูไทย เทคโนโลยี จำกัด เบอร์โทรศัพท์ 033-220-471

นิคมอุตสาหกรรม โรจนะปลวกแดง แปลงที่ _____

เดือน / พ.ศ. 2567	ขยะมูลฝอย	กากของเสียอุตสาหกรรม		
		ของเสียทั่วไป (Non-Hazardous waste)	ของเสียอันตราย (Hazardous waste)	นำกลับมาใช้ซ้ำ/ใช้ใหม่ (Reuse/Recycle)
กรกฎาคม	35 ถัง	-	-	-
สิงหาคม	39 ถัง	-	-	-
กันยายน	37 ถัง	-	-	-
ตุลาคม	28 ถัง	-	-	-
พฤศจิกายน	47 ถัง	-	-	-
ธันวาคม	54 ถัง	-	-	-
รวม (ตัน)				

ภาคผนวก ข-12

เอกสารใบกำกับการขนส่งกากของเสีย (Manifest)

บริษัท กัลฟ์ พีดี จำกัด

เลขที่อ้างอิง 1-25-0867-132621-0-N

แบบ กอ.๒

เอกสารแสดงการจัดการ (Manifest Form)

ส่วนที่ ๑ ผู้ก่อกำเนิด

ชื่อผู้ก่อกำเนิด : บริษัท กัลฟ์ พีดี จำกัด เลขทะเบียนโรงงาน : 40210002625603

สถานที่ตั้งโรงงาน : 516 หมู่ที่ 2 ถนน ตำบลมาบยางพร อำเภอปลวกแดง จังหวัดระยอง 21140

เบอร์โทรติดต่อ : เบอร์โทรติดต่อฉุกเฉิน :

ผู้ได้รับมอบหมายให้ขนส่งสิ่งปฏิกูลหรือวัสดุที่ไม่ใช้แล้ว :

ชื่อผู้ขับขี่ : ประดิษฐ์ ด้วงทอง เลขทะเบียนพาหนะ : ฒก 1327 กทม กท พาหนะที่ใช้ : รถทั่วไป

โดยขนส่งจากจังหวัด : ระยอง ไปยังจังหวัด : ปราจีนบุรี ใช้ระยะเวลาประมาณ : 1 วัน

ผู้รับดำเนินการ : บริษัท เวสต์ 2 เอ็นเนอร์ยี่ จำกัด เลขทะเบียนโรงงาน (ถ้ามี) : 10250004625603

สถานที่ตั้ง : 98, 99 หมู่ที่ 7 ถนน- ตำบลลาดตะเคียน อำเภอกบินทร์บุรี จังหวัดปราจีนบุรี 25110

เบอร์โทรติดต่อ : เบอร์โทรติดต่อฉุกเฉิน :

รายละเอียดของสิ่งปฏิกูลหรือวัสดุที่ไม่ใช้แล้ว ที่ขนส่ง :

ลำดับ	ชื่อสิ่งปฏิกูลหรือวัสดุที่ไม่ใช้แล้ว	รหัสประเภท หรือชนิด	ภาชนะบรรจุ		ปริมาณ (ตัน)
			ชนิด	จำนวน	
1	เศษผ้า วัสดุดูดซับ วัสดุปนเปื้อนน้ำมัน	150202	ถุงแดง	30	0.75

รวมปริมาณทั้งหมด : ของเหลว 0 ตัน ของแข็ง 0 ตัน ของแข็งกึ่งเหลว 0.75 ตัน

[ ] น้ำหนักชั่งจริง [/] น้ำหนักประมาณการ

ข้อควรระวังระหว่างการขนส่ง :

คำรับรอง : ข้าพเจ้าขอรับรองว่าได้ส่งมอบสิ่งปฏิกูลหรือวัสดุที่ไม่ใช้แล้วตามที่ระบุข้างต้น ซึ่งมีการบรรจุ ติดป้าย หรือฉลากอย่างเหมาะสม และการขนส่งจะปฏิบัติตามข้อกำหนดของกฎหมายทุกประการ

ลงชื่อผู้ก่อกำเนิด : สุกิจ แก้วทองมา ลายมือชื่อ : 30/8/24

ปริมาณที่ส่งมอบ : 0.75 ตัน

วันที่ส่งมอบ : 30/08/2567

เวลาที่ส่งมอบ : ๑๐.๑๖

ส่วนที่ ๒ รายละเอียดการขนส่งสิ่งปฏิกูลหรือวัสดุที่ไม่ใช้แล้ว

คำรับรอง : ข้าพเจ้าขอรับรองว่าได้รับสิ่งปฏิกูลหรือวัสดุที่ไม่ใช้แล้วตามที่ระบุข้างต้น ซึ่งมีการบรรจุ ติดป้าย หรือฉลากอย่างเหมาะสม และการขนส่งจะปฏิบัติตามข้อกำหนดของกฎหมายทุกประการ

ลงชื่อผู้ขับขี่ : ประดิษฐ์ ด้วงทอง ลายมือชื่อ : 30/8/67

[ ] ผู้ก่อกำเนิดได้แนบภาพถ่ายเอกสารการจัดการที่มีการลงนามในส่วนที่ ๑ และส่วนที่ ๒ ครบถ้วนถูกต้องแล้ว

ส่วนที่ ๓ ผู้รับดำเนินการ

ชื่อผู้รับดำเนินการ : บริษัท เวสต์ 2 เอ็นเนอร์ยี่ จำกัด เลขทะเบียนโรงงาน (ถ้ามี) : 10250004625603

ส่วนที่ ๓/๑

คำรับรอง : ข้าพเจ้าขอรับรองว่าสิ่งปฏิกูลหรือวัสดุที่ไม่ใช้แล้วตามที่ระบุข้างต้นมาถึง

ลงชื่อผู้รับดำเนินการ :

ขนส่งจากจังหวัด : ระยอง มายังจังหวัด : ปราจีนบุรี

ใช้ระยะเวลา : 1 วัน

วันที่มาถึง : 30.8.67

เวลาที่มาถึง : 14.30

ส่วนที่ ๓/๒

คำรับรอง : ข้าพเจ้าขอรับรองว่ารับจัดการสิ่งปฏิกูลหรือวัสดุที่ไม่ใช้แล้วตามที่ระบุข้างต้น ซึ่งมีการบรรจุ ติดป้าย

ลงชื่อผู้รับดำเนินการ วันที่ : 30.8.67

ปริมาณที่รับมอบ : 0.41 ตัน

[/] น้ำหนักชั่งจริง [ ] น้ำหนักประมาณการ

วันที่รับมอบ : 30.8.67 เวลาที่มอบ : 14.30

[ ] ภาพถ่ายสิ่งปฏิกูลหรือวัสดุที่ไม่ใช้แล้ว และ/หรือ

[/] เอกสารแสดงลักษณะสำคัญของสิ่งปฏิกูลหรือวัสดุที่ไม่ใช้แล้ว

ส่วนที่ ๓/๓

คำรับรอง : ข้าพเจ้าขอรับรองว่าได้จัดการสิ่งปฏิกูลหรือวัสดุที่ไม่ใช้แล้วตามที่ระบุข้างต้นแล้วเสร็จ

ลงชื่อผู้รับดำเนินการ : วันที่ : 7.9.67

ปริมาณที่จัดการแล้วเสร็จ : 0.45 ตัน

วันที่จัดการแล้วเสร็จ : 3.9.67 เวลาที่จัดการแล้วเสร็จ :

ปริมาณคงเหลือ : 0 ตัน

[ ] ภาพถ่ายเอกสารการจัดการที่ลงนามครบถ้วนถูกต้อง

ส่วนที่ ๔ ผู้ก่อกำเนิดสรุปผลการจัดการ

คำรับรอง : ข้าพเจ้าขอรับรองว่าสิ่งปฏิกูลหรือวัสดุที่ไม่ใช้แล้วตามที่ระบุข้างต้น

[ ] ได้รับการจัดการแล้วเสร็จตามที่ได้รับอนุญาตแล้ว (ส่วนที่ ๓)

[ ] ได้รับการจัดการแล้วเสร็จตามที่ได้รับอนุญาตแล้ว (ส่วนที่ ๕)

[ ] ได้รับคืนจากผู้รับดำเนินการแล้ว (ส่วนที่ ๖)

[ ] ได้รับการจัดการแล้วเสร็จโดยผู้รับจัดการรายใหม่ตามที่ได้รับอนุญาตแล้ว (ส่วนที่ ๗)

ลงชื่อผู้ก่อกำเนิด : ที่ : 10/9/67.

แบบ กอ.๒

เลขที่อ้างอิง 1-25-0867-132621-0-N

เอกสารแสดงการจัดการ (Manifest Form)

ส่วนที่ ๑ ผู้ก่อกำเนิด

ชื่อผู้ก่อกำเนิด : บริษัท กัลฟ์ พีดี จำกัด เลขทะเบียนโรงงาน : 40210002625603

สถานที่ตั้งโรงงาน : 516 หมู่ที่ 2 ถนน ตำบลมาบยางพร อำเภอปลวกแดง จังหวัดระยอง 21140

เบอร์โทรติดต่อ : เบอร์โทรติดต่อฉุกเฉิน :

ผู้ได้รับมอบหมายให้ขนส่งสิ่งปฏิกูลหรือวัสดุที่ไม่ใช้แล้ว :

ชื่อผู้ขับขี่ : ประดิษฐ์ ด้วงทอง เลขทะเบียนพาหนะ : ฒก 1327 กทม กท พาหนะที่ใช้ : รถทั่วไป

โดยขนส่งจากจังหวัด : ระยอง ไปยังจังหวัด : ปราจีนบุรี ใช้ระยะเวลาประมาณ : 1 วัน

ผู้รับดำเนินการ : บริษัท เวสต์ 2 เอ็นเนอร์ยี่ จำกัด เลขทะเบียนโรงงาน (ถ้ามี) : 10250004625603

สถานที่ตั้ง : 98, 99 หมู่ที่ 7 ถนน- ตำบลลาดตะเคียน อำเภอกบินทร์บุรี จังหวัดปราจีนบุรี 25110

เบอร์โทรติดต่อ : เบอร์โทรติดต่อฉุกเฉิน :

รายละเอียดของสิ่งปฏิกูลหรือวัสดุที่ไม่ใช้แล้ว ที่ขนส่ง :

ลำดับ	ชื่อสิ่งปฏิกูลหรือวัสดุที่ไม่ใช้แล้ว	รหัสประเภท หรือชนิด	ภาชนะบรรจุ		ปริมาณ (ตัน)
			ชนิด	จำนวน	
1	เศษผ้า วัสดุดูดซับ วัสดุปนเปื้อนน้ำมัน	150202	ถุงแดง	30	0.75

รวมปริมาณทั้งหมด : ของเหลว 0 ตัน ของแข็ง 0 ตัน ของแข็งกึ่งเหลว 0.75 ตัน

[ ] น้ำหนักชั่งจริง [/] น้ำหนักประมาณการ

ข้อควรระวังระหว่างการขนส่ง :

คำรับรอง : ข้าพเจ้าขอรับรองว่าได้ส่งมอบสิ่งปฏิกูลหรือวัสดุที่ไม่ใช้แล้วตามที่ระบุข้างต้น ซึ่งมีการบรรจุ ติดป้าย หรือฉลากอย่างเหมาะสม และการขนส่งจะปฏิบัติตามข้อกำหนดของกฎหมายทุกประการ

ลงชื่อผู้ก่อกำเนิด : สุกิจ แก้วทองมา ลายมือชื่อ วันที่ : 30/8/24

ปริมาณที่ส่งมอบ : 0.75 ตัน

วันที่ส่งมอบ : 30/08/2567

เวลาที่ส่งมอบ : ๑๐.๑๖

ส่วนที่ ๒ รายละเอียดการขนส่งสิ่งปฏิกูลหรือวัสดุที่ไม่ใช้แล้ว

คำรับรอง : ข้าพเจ้าขอรับรองว่าได้รับสิ่งปฏิกูลหรือวัสดุที่ไม่ใช้แล้วตามที่ระบุข้างต้น ซึ่งมีการบรรจุ ติดป้าย หรือฉลากอย่างเหมาะสม และการขนส่งจะปฏิบัติตามข้อกำหนดของกฎหมายทุกประการ

ลงชื่อผู้ขับขี่ : ประดิษฐ์ ด้วงทอง ลายมือชื่อ : วันที่ : 30/8/67

[ ] ผู้ก่อกำเนิดได้แนบภาพถ่ายเอกสารการจัดการที่ลงนามครบถ้วนในส่วนที่ ๑ และส่วนที่ ๒ ครบถ้วนถูกต้องแล้ว

ส่วนที่ ๓ ผู้รับดำเนินการ

ชื่อผู้รับดำเนินการ : บริษัท เวสต์ 2 เอ็นเนอร์ยี่ จำกัด เลขทะเบียนโรงงาน (ถ้ามี) : 10250004625603

ส่วนที่ ๓/๑ คำรับรอง : ข้าพเจ้าขอรับรองว่าสิ่งปฏิกูลหรือวัสดุที่ไม่ใช้แล้ว ตามที่ระบุข้างต้นมาถึงสถานที่รับจัดการ ลงชื่อผู้รับดำเนินการ : ลายมือชื่อ :	ขนส่งจากจังหวัด : มายังจังหวัด : ใช้ระยะเวลา : วัน วันที่มาถึง : เวลาที่มาถึง :
ส่วนที่ ๓/๒ คำรับรอง : ข้าพเจ้าขอรับรองว่ารับจัดการสิ่งปฏิกูลหรือวัสดุที่ไม่ใช้แล้วตามที่ระบุข้างต้น ซึ่งมีการบรรจุ ติดป้าย หรือฉลากอย่างเหมาะสม ลงชื่อผู้รับดำเนินการ : ลายมือชื่อ : วันที่ :	ปริมาณที่รับมอบ : ตัน [ ] น้ำหนักชั่งจริง [ ] น้ำหนักประมาณการ วันที่รับมอบ : เวลาที่มอบ : [ ] ภาพถ่ายสิ่งปฏิกูลหรือวัสดุที่ไม่ใช้แล้ว และ/หรือ [ ] เอกสารแสดงลักษณะสำคัญของสิ่งปฏิกูลหรือวัสดุที่ไม่ใช้แล้ว
ส่วนที่ ๓/๓ คำรับรอง : ข้าพเจ้าขอรับรองว่าได้จัดการสิ่งปฏิกูลหรือวัสดุที่ไม่ใช้แล้ว ตามที่ระบุข้างต้นแล้วเสร็จตามที่ได้รับอนุญาต ลงชื่อผู้รับดำเนินการ : ลายมือชื่อ : วันที่ :	ปริมาณที่จัดการแล้วเสร็จ : ตัน วันที่จัดการแล้วเสร็จ : เวลาที่จัดการแล้วเสร็จ : ปริมาณคงเหลือ : ตัน [ ] ภาพถ่ายเอกสารการจัดการที่ลงนามครบถ้วนถูกต้อง

ส่วนที่ ๔ ผู้ก่อกำเนิดสรุปผลการจัดการ

คำรับรอง : ข้าพเจ้าขอรับรองว่าสิ่งปฏิกูลหรือวัสดุที่ไม่ใช้แล้วตามที่ระบุข้างต้น

[ ] ได้รับการจัดการแล้วเสร็จตามที่ได้รับอนุญาตแล้ว (ส่วนที่ ๓)

[ ] ได้รับการจัดการแล้วเสร็จตามที่ได้รับอนุญาตแล้ว (ส่วนที่ ๕)

[ ] ได้รับคืนจากผู้รับดำเนินการแล้ว (ส่วนที่ ๖)

[ ] ได้รับการจัดการแล้วเสร็จโดยผู้รับจัดการรายใหม่ตามที่ได้รับอนุญาตแล้ว (ส่วนที่ ๗)

ลงชื่อผู้ก่อกำเนิด : ลายมือชื่อ : วันที่ :

Scanned with CamScanner

แบบ กอ.๒

เลขที่อ้างอิง 1-77-0967-016405-0-N

เอกสารแสดงการจัดการ (Manifest Form)

ส่วนที่ ๑ ผู้ก่อกำเนิด

ชื่อผู้ก่อกำเนิด : บริษัท กัลฟ์ พีดี จำกัด เลขทะเบียนโรงงาน : 40210002625603

สถานที่ตั้งโรงงาน : 516 หมู่ที่ 2 ถนน ตำบลมาบยางพร อำเภอปลวกแดง จังหวัดระยอง 21140

เบอร์โทรติดต่อ : เบอร์โทรติดต่อฉุกเฉิน :

ผู้ได้รับมอบหมายให้ขนส่งสิ่งปฏิกูลหรือวัสดุที่ไม่ใช้แล้ว :

ชื่อผู้ขับขี่ : ประดิษฐ์ แดงดี เลขทะเบียนพาหนะ : 72-2384 อย พาหนะที่ใช้ : รถบรรทุก

โดยขนส่งจากจังหวัด : ระยอง ไปยังจังหวัด : ประจวบคีรีขันธ์ ใช้ระยะเวลาประมาณ : 2 วัน

ผู้รับดำเนินการ : บริษัท วี กรุ๊ป ดีเวลลอปเมนท์ จำกัด เลขทะเบียนโรงงาน (ถ้ามี) : 10770005625534

สถานที่ตั้ง : 22 หมู่ที่ 7 ถนน- ตำบลเกาะหลัก อำเภอเมืองประจวบคีรีขันธ์ จังหวัดประจวบคีรีขันธ์ 77000

เบอร์โทรติดต่อ : เบอร์โทรติดต่อฉุกเฉิน :

รายละเอียดของสิ่งปฏิกูลหรือวัสดุที่ไม่ใช้แล้ว ที่ขนส่ง :

ลำดับ	ชื่อสิ่งปฏิกูลหรือวัสดุที่ไม่ใช้แล้ว	รหัสประเภท หรือชนิด	ภาชนะบรรจุ		ปริมาณ (ตัน)
			ชนิด	จำนวน	
1	ถังเหล็กและถังพลาสติกปนเปื้อนสารเคมี	150110	ถัง	108	1.8
2	น้ำมันใช้แล้ว น้ำมันไฮโดรลิก น้ำมันหล่อลื่นใช้แล้ว	130208	ถัง	22	3.3

รวมปริมาณทั้งหมด : ของเหลว 3.3 ตัน ของแข็ง 1.8 ตัน ของแข็งกึ่งเหลว 0 ตัน

[ ] น้ำหนักชั่งจริง [/] น้ำหนักประมาณการ

ข้อควรระวังระหว่างการขนส่ง :

คำรับรอง : ข้าพเจ้าขอรับรองว่าได้ส่งมอบสิ่งปฏิกูลหรือวัสดุที่ไม่ใช้แล้วตามที่ระบุข้างต้น ซึ่งมีการบรรจุ ติดป้าย หรือฉลากอย่างเหมาะสม และการขนส่งจะปฏิบัติตามข้อกำหนดของกฎหมายทุกประการ

ลงชื่อผู้ก่อกำเนิด : สุกิจ แก้วทองมา ลายมือชื่อ : วันที่ :

ปริมาณที่ส่งมอบ : 5.1 ตัน

วันที่ส่งมอบ : 03/09/2567

เวลาที่ส่งมอบ :

ส่วนที่ ๒ รายละเอียดการขนส่งสิ่งปฏิกูลหรือวัสดุที่ไม่ใช้แล้ว

คำรับรอง : ข้าพเจ้าขอรับรองว่าได้รับสิ่งปฏิกูลหรือวัสดุที่ไม่ใช้แล้วตามที่ระบุข้างต้น ซึ่งมีการบรรจุ ติดป้าย หรือฉลากอย่างเหมาะสม และการขนส่งจะปฏิบัติตามข้อกำหนดของกฎหมายทุกประการ

ลงชื่อผู้ขับขี่ : ประดิษฐ์ แดงดี ลายมือชื่อ : วันที่ :

[/] ผู้ก่อกำเนิดได้แนบภาพถ่ายเอกสารการจัดการที่มีการลงนามในส่วนที่ ๑ และส่วนที่ ๒ ครบถ้วนถูกต้องแล้ว

ส่วนที่ ๓ ผู้รับดำเนินการ

ชื่อผู้รับดำเนินการ : บริษัท วี กรุ๊ป ดีเวลลอปเมนท์ จำกัด เลขทะเบียนโรงงาน (ถ้ามี) : 10770005625534

ส่วนที่ ๓/๑

คำรับรอง : ข้าพเจ้าขอรับรองว่าสิ่งปฏิกูลหรือวัสดุที่ไม่ใช้แล้วตามที่ระบุข้างต้นมา

ลงชื่อผู้รับดำเนินกา

ขนส่งจากจังหวัด : ระยอง มายังจังหวัด : ประจวบคีรีขันธ์

ใช้ระยะเวลา : 2 วัน

วันที่มาถึง : 5/09/2567

เวลาที่มาถึง :

ส่วนที่ ๓/๒

คำรับรอง : ข้าพเจ้าขอรับรองว่ารับจัดการสิ่งปฏิกูลหรือวัสดุที่ไม่ใช้แล้วตามที่ระบุข้างต้น ซึ่งมีการบรรจุ ติดป้าย หรือฉลากอย่างเหมาะสม

ลงชื่อผู้รับด วันที่ : 5/09/2567

ปริมาณที่รับมอบ : 5.1 ตัน

[ ] น้ำหนักชั่งจริง [ ] น้ำหนักประมาณการ

วันที่รับมอบ : 5/09/2567 เวลาที่มอบ :

[/] ภาพถ่ายสิ่งปฏิกูลหรือวัสดุที่ไม่ใช้แล้ว และ/หรือ

[ ] เอกสารแสดงลักษณะสำคัญของสิ่งปฏิกูลหรือวัสดุที่ไม่ใช้แล้ว

ส่วนที่ ๓/๓

คำรับรอง : ข้าพเจ้าขอรับรองว่าได้จัดการสิ่งปฏิกูลหรือวัสดุที่ไม่ใช้แล้วตามที่ระบุข้างต้นแล้

ลงชื่อผู้รับดำเนินกา 9/09/67

ปริมาณที่จัดการแล้วเสร็จ : 5.1 ตัน

วันที่จัดการแล้วเสร็จ : 8/09/67 เวลาที่จัดการแล้วเสร็จ :

ปริมาณคงเหลือ : 0 ตัน

[/] ภาพถ่ายเอกสารการจัดการที่ลงนามครบถ้วนถูกต้อง

ส่วนที่ ๔ ผู้ก่อกำเนิดสรุปผลการจัดการ

คำรับรอง : ข้าพเจ้าขอรับรองว่าสิ่งปฏิกูลหรือวัสดุที่ไม่ใช้แล้วตามที่ระบุข้างต้น

[ ] ได้รับการจัดการแล้วเสร็จตามที่ได้รับอนุญาตแล้ว (ส่วนที่ ๓)

[ ] ได้รับการจัดการแล้วเสร็จตามที่ได้รับอนุญาตแล้ว (ส่วนที่ ๕)

[ ] ได้รับคืนจากผู้รับดำเนินการแล้ว (ส่วนที่ ๖)

[ ] ได้รับการจัดการ ญาตแล้ว (ส่วนที่ ๗)

ลงชื่อผู้ก่อกำเนิด : วันที่ : 10/9/67

แบบ กอ.๒

เลขที่อ้างอิง 1-77-0967-023300-0-N

เอกสารแสดงการจัดการ (Manifest Form)

ส่วนที่ ๑ ผู้ก่อกำเนิด

ชื่อผู้ก่อกำเนิด : บริษัท กัลฟ์ พีดี จำกัด เลขทะเบียนโรงงาน : 40210002625603

สถานที่ตั้งโรงงาน : 516 หมู่ที่ 2 ถนน ตำบลมาบยางพร อำเภอปลวกแดง จังหวัดระยอง 21140

เบอร์โทรติดต่อ : เบอร์โทรติดต่อฉุกเฉิน :

ผู้ได้รับมอบหมายให้ขนส่งสิ่งปฏิกูลหรือวัสดุที่ไม่ใช้แล้ว :

ชื่อผู้ขับขี่ : นายประดิษฐ์ แดงดี เลขทะเบียนพาหนะ : 72-2384 อย พาหนะที่ใช้ : รถบรรทุก

โดยขนส่งจากจังหวัด : ระยอง ไปยังจังหวัด : ประจวบคีรีขันธ์ ใช้ระยะเวลาประมาณ : 1 วัน

ผู้รับดำเนินการ : บริษัท วี กรุ๊ป ดีเวลลอปเมนท์ จำกัด เลขทะเบียนโรงงาน (ถ้ามี) : 10770005625534

สถานที่ตั้ง : 22 หมู่ที่ 7 ถนน- ตำบลเกาะหลัก อำเภอเมืองประจวบคีรีขันธ์ จังหวัดประจวบคีรีขันธ์ 77000

เบอร์โทรติดต่อ : เบอร์โทรติดต่อฉุกเฉิน :

รายละเอียดของสิ่งปฏิกูลหรือวัสดุที่ไม่ใช้แล้ว ที่ขนส่ง :

ลำดับ	ชื่อสิ่งปฏิกูลหรือวัสดุที่ไม่ใช้แล้ว	รหัสประเภท หรือชนิด	ภาชนะบรรจุ		ปริมาณ (ตัน)
			ชนิด	จำนวน	
1	ถังเหล็กและถังพลาสติกปนเปื้อนสารเคมี	150110	ถัง	252	6.3

รวมปริมาณทั้งหมด : ของเหลว 0 ตัน ของแข็ง 6.3 ตัน ของแข็งกึ่งเหลว 0 ตัน

[ ] น้ำหนักชั่งจริง [/] น้ำหนักประมาณการ

ข้อควรระวังระหว่างการขนส่ง :

คำรับรอง : ข้าพเจ้าขอรับรองว่าได้ส่งมอบสิ่งปฏิกูลหรือวัสดุที่ไม่ใช้แล้วตามที่ระบุข้างต้น ซึ่งมีการบรรจุ ติดป้าย หรือฉลากอย่างเหมาะสม และการขนส่งจะปฏิบัติตามข้อกำหนดของกฎหมายทุกประการ

ลงชื่อผู้ก่อกำเนิด : สุกิจ แก้วทองมา ลายมือชื่อ 6/9/67

ปริมาณที่ส่งมอบ : 6.3 ตัน

วันที่ส่งมอบ : 06/09/2567

เวลาที่ส่งมอบ : 12.56

๒ รายละเอียดการขนส่งสิ่งปฏิกูลหรือวัสดุที่ไม่ใช้แล้ว

คำรับรอง : ข้าพเจ้าขอรับรองว่าได้รับสิ่งปฏิกูลหรือวัสดุที่ไม่ใช้แล้วตามที่ระบุข้างต้น ซึ่งมีการบรรจุ ติดป้าย หรือฉลากอย่างเหมาะสม และการขนส่งจะปฏิบัติตามข้อกำหนดของกฎหมายทุกประการ

ลงชื่อผู้ขับขี่ : นายประดิษฐ์ แดงดี ลายมือชื่อ : 6/9/67

[ ] ผู้ก่อกำเนิดได้แนบภาพถ่ายเอกสารการจัดการที่มีการลงนามในส่วนที ๑ และส่วนที ๒ ครบถ้วนถูกต้องแล้ว

ส่วนที่ ๓ ผู้รับดำเนินการ

ชื่อผู้รับดำเนินการ : บริษัท วี กรุ๊ป ดีเวลลอปเมนท์ จำกัด เลขทะเบียนโรงงาน (ถ้ามี) : 10770005625534

ส่วนที่ ๓/๑

คำรับรอง : ข้าพเจ้าขอรับรองว่าสิ่งปฏิกูลหรือวัสดุที่ไม่ใช้แล้ว ตามที่ระบุข้างต้นมาถึงสถานที่ใช้จัดการ

ลงชื่อผู้รับดำเนินการ

ขนส่งจากจังหวัด : ระยอง มายังจังหวัด : ประจวบคีรีขันธ์

ใช้ระยะเวลา : 1 วัน

วันที่มาถึง : 06/09/2567

เวลาที่มาถึง :

ส่วนที่ ๓/๒

คำรับรอง : ข้าพเจ้าขอรับรองว่ารับจัดการสิ่งปฏิกูลหรือวัสดุที่ไม่ใช้แล้วตามที่ระบุข้างต้น ซึ่งมีการบรรจุ ติดป้าย หรือฉลากอย่างเหมาะสม

ลงชื่อผู้รับดำเนินการ 2567

ปริมาณที่รับมอบ : 6.3 ตัน

[ ] น้ำหนักชั่งจริง [/] น้ำหนักประมาณการ

วันที่รับมอบ : 06/09/2567 เวลาที่มอบ :

[/] ภาพถ่ายสิ่งปฏิกูลหรือวัสดุที่ไม่ใช้แล้ว และ/หรือ

[ ] เอกสารแสดงลักษณะสำคัญของสิ่งปฏิกูลหรือวัสดุที่ไม่ใช้แล้ว

ส่วนที่ ๓/๓

คำรับรอง : ข้าพเจ้าขอรับรองว่าได้จัดการสิ่งปฏิกูลหรือวัสดุที่ไม่ใช้แล้ว ตามที่ระบุข้างต้นแล้ว

ลงชื่อผู้รับดำเนินการ 10/9/2567

ปริมาณที่จัดการแล้วเสร็จ : 6.3 ตัน

วันที่จัดการแล้วเสร็จ : 10/09/2567 เวลาที่จัดการแล้วเสร็จ :

ปริมาณคงเหลือ : 0 ตัน

[/] ภาพถ่ายเอกสารการจัดการที่ลงนามครบถ้วนถูกต้อง

ส่วนที่ ๔ ผู้ก่อกำเนิดสรุปผลการจัดการ

คำรับรอง : ข้าพเจ้าขอรับรองว่าสิ่งปฏิกูลหรือวัสดุที่ไม่ใช้แล้วตามที่ระบุข้างต้น

[ ] ได้รับการจัดการแล้วเสร็จตามที่ได้รับอนุญาตแล้ว (ส่วนที่ ๓)

[ ] ได้รับการจัดการแล้วเสร็จตามที่ได้รับอนุญาตแล้ว (ส่วนที่ ๕)

[ ] ได้รับคืนจากผู้รับดำเนินการแล้ว (ส่วนที่ ๖)

[ ] ได้รับการจัดการแล้วเสร็จโดยไม่ได้รับอนุญาตแล้ว (ส่วนที่ ๗)

ลงชื่อผู้ก่อกำเนิด : วันที่ 10/9/67

แบบ กอ.๒

เลขที่อ้างอิง 1-77-0967-030065-0-N

เอกสารแสดงการจัดการ (Manifest Form)

ส่วนที่ ๑ ผู้ก่อกำเนิด

ชื่อผู้ก่อกำเนิด : บริษัท กัลฟ์ พีดี จำกัด เลขทะเบียนโรงงาน : 40210002625603

สถานที่ตั้งโรงงาน : 516 หมู่ที่ 2 ถนน ตำบลมาบยางพร อำเภอปลวกแดง จังหวัดระยอง 21140

เบอร์โทรติดต่อ : เบอร์โทรติดต่อฉุกเฉิน :

ผู้ได้รับมอบหมายให้ขนส่งสิ่งปฏิกูลหรือวัสดุที่ไม่ใช้แล้ว :

ชื่อผู้ขับขี่ : ประดิษฐ์ แดงดี เลขทะเบียนพาหนะ : 72-2384 อย พาหนะที่ใช้ : รถบรรทุก

โดยขนส่งจากจังหวัด : ระยอง ไปยังจังหวัด : ประจวบคีรีขันธ์ ใช้ระยะเวลาประมาณ : 2 วัน

ผู้รับดำเนินการ : บริษัท วี กรุ๊ป ดีเวลลอปเมนท์ จำกัด เลขทะเบียนโรงงาน (ถ้ามี) : 10770005625534

สถานที่ตั้ง : 22 หมู่ที่ 7 ถนน- ตำบลเกาะหลัก อำเภอเมืองประจวบคีรีขันธ์ จังหวัดประจวบคีรีขันธ์ 77000

เบอร์โทรติดต่อ : เบอร์โทรติดต่อฉุกเฉิน :

รายละเอียดของสิ่งปฏิกูลหรือวัสดุที่ไม่ใช้แล้ว ที่ขนส่ง :

ลำดับ	ชื่อสิ่งปฏิกูลหรือวัสดุที่ไม่ใช้แล้ว	รหัสประเภท หรือชนิด	ภาชนะบรรจุ		ปริมาณ (ตัน)
			ชนิด	จำนวน	
1	ถังเหล็กและถังพลาสติกปนเปื้อนสารเคมี	150110	ถัง	1,300	2.6

รวมปริมาณทั้งหมด : ของเหลว 0 ตัน ของแข็ง 2.6 ตัน ของแข็งกึ่งเหลว 0 ตัน

[ ] น้ำหนักชั่งจริง [/] น้ำหนักประมาณการ

ข้อควรระวังระหว่างการขนส่ง :

คำรับรอง : ข้าพเจ้าขอรับรองว่าได้ส่งมอบสิ่งปฏิกูลหรือวัสดุที่ไม่ใช้แล้วตามที่ระบุข้างต้น ซึ่งมีการบรรจุ ติดป้าย หรือฉลากอย่างเหมาะสม และการขนส่งจะปฏิบัติตามข้อกำหนดของกฎหมายทุกประการ

ลงชื่อผู้ก่อกำเนิด : สุกิจ แก้วทองมา ลายมือชื่อ 7/9/67

ปริมาณที่ส่งมอบ : 2.6 ตัน

วันที่ส่งมอบ : 07/09/2567

เวลาที่ส่งมอบ : 12:20

สวนที่ ๒ รายละเอียดการขนส่งสิ่งปฏิกูลหรือวัสดุที่ไม่ใช้แล้ว

คำรับรอง : ข้าพเจ้าขอรับรองว่าได้รับสิ่งปฏิกูลหรือวัสดุที่ไม่ใช้แล้วตามที่ระบุข้างต้น ซึ่งมีการบรรจุ ติดป้าย หรือฉลากอย่างเหมาะสม และการขนส่งจะปฏิบัติตามข้อกำหนดของกฎหมายทุกประการ

ลงชื่อผู้ขับขี่ : ประดิษฐ์ แดงดี ลายมือชื่อ : วันที่ : 7/9/67

[ ] ผู้ก่อกำเนิดได้แนบภาพถ่ายเอกสารการจัดการที่มีการลงนามในส่วนที่ ๑ และส่วนที่ ๒ ครบถ้วนถูกต้องแล้ว

ส่วนที่ ๓ ผู้รับดำเนินการ

ชื่อผู้รับดำเนินการ : บริษัท วี กรุ๊ป ดีเวลลอปเมนท์ จำกัด เลขทะเบียนโรงงาน (ถ้ามี) : 10770005625534

ส่วนที่ ๓/๑

คำรับรอง : ข้าพเจ้าขอรับรองว่าสิ่งปฏิกูลหรือวัสดุที่ไม่ใช้แล้ว ตามที่ระบุข้างต้นมาถึงสถานที่รับจัดการ

ลงชื่อผู้รับดำเนินการ

ขนส่งจากจังหวัด : ระยอง มายังจังหวัด : ประจวบคีรีขันธ์

ใช้ระยะเวลา : 2 วัน

วันที่มาถึง : 04/09/2567

เวลาที่มาถึง :

ส่วนที่ ๓/๒

คำรับรอง : ข้าพเจ้าขอรับรองว่ารับจัดการสิ่งปฏิกูลหรือวัสดุที่ไม่ใช้แล้วตามที่ระบุข้างต้น ซึ่งมีการบรรจุ ติดป้าย หรือฉลากอย่างเหมาะสม

ลงชื่อผู้รับดำเนินการ 2567

ปริมาณที่รับมอบ : 2.6 ตัน

[ ] น้ำหนักชั่งจริง [/] น้ำหนักประมาณการ

วันที่รับมอบ : 04/09/2567 เวลาที่มอบ :

[/] ภาพถ่ายสิ่งปฏิกูลหรือวัสดุที่ไม่ใช้แล้ว และ/หรือ

[ ] เอกสารแสดงลักษณะสำคัญของสิ่งปฏิกูลหรือวัสดุที่ไม่ใช้แล้ว

ส่วนที่ ๓/๓

คำรับรอง : ข้าพเจ้าขอรับรองว่าได้จัดการสิ่งปฏิกูลหรือวัสดุที่ไม่ใช้แล้ว ตามที่ระบุข้างต้น

ลงชื่อผู้รับดำเนินการ

ปริมาณที่จัดการแล้วเสร็จ : 2.6 ตัน

วันที่จัดการแล้วเสร็จ : 10/09/2567 เวลาที่จัดการแล้วเสร็จ :

ปริมาณคงเหลือ : 0 ตัน

[/] ภาพถ่ายเอกสารการจัดการที่ลงนามครบถ้วนถูกต้อง

สวนที่ ๔ ผู้ก่อกำเนิดสรุปผลการจัดการ

คำรับรอง : ข้าพเจ้าขอรับรองว่าสิ่งปฏิกูลหรือวัสดุที่ไม่ใช้แล้วตามที่ระบุข้างต้น

[ ] ได้รับการจัดการแล้วเสร็จตามที่ได้รับอนุญาตแล้ว (ส่วนที่ ๓)

[ ] ได้รับการจัดการแล้วเสร็จตามที่ได้รับอนุญาตแล้ว (ส่วนที่ ๕)

[ ] ได้รับคืนจากผู้รับดำเนินการแล้ว (ส่วนที่ ๖)

[ ] ได้รับการจัดการแล้วเสร็จโดยผู้รับจัดการรายใหม่ตามที่ได้รับอนุญาตแล้ว (ส่วนที่ ๗)

ลงชื่อผู้ก่อกำเนิด :

แบบ กอ.๒

เลขที่อ้างอิง 1-25-1067-124641-0-N

เอกสารแสดงการจัดการ (Manifest Form)

ส่วนที่ ๑ ผู้ก่อกำเนิด

ชื่อผู้ก่อกำเนิด : บริษัท กัลฟ์ พีดี จำกัด เลขทะเบียนโรงงาน : 40210002625603

สถานที่ตั้งโรงงาน : 516 หมู่ที่ 2 ถนน ตำบลมาบยางพร อำเภอปลวกแดง จังหวัดระยอง 21140

เบอร์โทรติดต่อ : เบอร์โทรติดต่อฉุกเฉิน :

ผู้ได้รับมอบหมายให้ขนส่งสิ่งปฏิกูลหรือวัสดุที่ไม่ใช้แล้ว :

ชื่อผู้ขับขี่ : สุรชาติ ทรภาพ เลขทะเบียนพาหนะ : 67-4979 กท กท พาหนะที่ใช้ : รถทั่วไป

โดยขนส่งจากจังหวัด : ระยอง ไปยังจังหวัด : ปราจีนบุรี ใช้ระยะเวลาประมาณ : 1 วัน

ผู้รับดำเนินการ : บริษัท เวสต์ 2 เอ็นเนอร์ยี่ จำกัด เลขทะเบียนโรงงาน (ถ้ามี) : 10250004625603

สถานที่ตั้ง : 98, 99 หมู่ที่ 7 ถนน- ตำบลลาดตะเคียน อำเภอกบินทร์บุรี จังหวัดปราจีนบุรี 25110

เบอร์โทรติดต่อ : เบอร์โทรติดต่อฉุกเฉิน :

รายละเอียดของสิ่งปฏิกูลหรือวัสดุที่ไม่ใช้แล้ว ที่ขนส่ง :

ลำดับ	ชื่อสิ่งปฏิกูลหรือวัสดุที่ไม่ใช้แล้ว	รหัสประเภท หรือชนิด	ภาชนะบรรจุ		ปริมาณ (ตัน)
			ชนิด	จำนวน	
1	เศษผ้า วัสดุดูดซับ วัสดุปนเปื้อนน้ำมัน	150202	ถุงแดง	40	2.4
2	หลอดไฟฟลูออเรสเซนต์ใช้แล้ว	160215	กล่อง	5	0.08

รวมปริมาณทั้งหมด : ของเหลว 0 ตัน ของแข็ง 0.08 ตัน ของแข็งกึ่งเหลว 2.4 ตัน

[ ] น้ำหนักชั่งจริง [/] น้ำหนักประมาณการ

ข้อควรระวังระหว่างการขนส่ง :

คำรับรอง : ข้าพเจ้าขอรับรองว่าได้ส่งมอบสิ่งปฏิกูลหรือวัสดุที่ไม่ใช้แล้วตามที่ระบุข้างต้น ซึ่งมีการบรรจุ ติดป้าย หรือฉลากอย่างเหมาะสม และการขนส่งจะปฏิบัติตามข้อกำหนดของกฎหมายทุกประการ

ลงชื่อผู้ก่อกำเนิด : สุกิจ แก้วทองมา ลายมือชื่อ : 1/24

ปริมาณที่ส่งมอบ : 2.48 ตัน

วันที่ส่งมอบ : 29/10/2567

เวลาที่ส่งมอบ : 11.30

ส่วนที่ ๒ รายละเอียดการขนส่งสิ่งปฏิกูลหรือวัสดุที่ไม่ใช้แล้ว

คำรับรอง : ข้าพเจ้าขอรับรองว่าได้รับสิ่งปฏิกูลหรือวัสดุที่ไม่ใช้แล้วตามที่ระบุข้างต้น ซึ่งมีการบรรจุ ติดป้าย หรือฉลากอย่างเหมาะสม และการขนส่งจะปฏิบัติตามข้อกำหนดของกฎหมายทุกประก

ลงชื่อผู้ขับขี่ : สุรชาติ ทรภาพ ลายมือชื่อ : วันที่ : 29/10/67

[ ] ผู้ก่อกำเนิดได้แนบภาพถ่ายเอกสารการจัดการที่มีการลงนามในส่วนที่ ๑ และส่วนที่ ๒ ครบถ้วนถูกต้องแล้ว

ส่วนที่ ๓ ผู้รับดำเนินการ

ชื่อผู้รับดำเนินการ : บริษัท เวสต์ 2 เอ็นเนอร์ยี่ จำกัด เลขทะเบียนโรงงาน (ถ้ามี) : 10250004625603

ส่วนที่ ๓/๑

คำรับรอง : ข้าพเจ้าขอรับรองว่าสิ่งปฏิกูลหรือวัสดุที่ไม่ใช้แล้ว ตามที่ระบุข้างต้นมาถึงสถานที่รับเอกสาร

ลงชื่อผู้รับดำเนินการ :

ขนส่งจากจังหวัด : ระยอง มายังจังหวัด : ปราจีนบุรี

ใช้ระยะเวลา : 1 วัน

วันที่มาถึง : 29.10.67

เวลาที่มาถึง : 15.07

ส่วนที่ ๓/๒

คำรับรอง : ข้าพเจ้าขอรับรองว่ารับจัดการสิ่งปฏิกูลหรือวัสดุที่ไม่ใช้แล้วตามที่ระบุข้างต้น ซึ่งมีการบรรจุ ติดป้าย หรือฉลากอย่างเหมาะสม

ลงชื่อผู้รับดำเนินการ : ที่ : 29-10-67

ปริมาณที่รับมอบ : 1.790 ตัน

[/] น้ำหนักชั่งจริง [ ] น้ำหนักประมาณการ

วันที่รับมอบ : 29-10-67 เวลาที่มอบ : 15.07

[ ] ภาพถ่ายสิ่งปฏิกูลหรือวัสดุที่ไม่ใช้แล้ว และ/หรือ

[/] เอกสารแสดงลักษณะสำคัญของสิ่งปฏิกูลหรือวัสดุที่ไม่ใช้แล้ว

ส่วนที่ ๓/๓

คำรับรอง : ข้าพเจ้าขอรับรองว่าได้จัดการสิ่งปฏิกูลหรือวัสดุที่ไม่ใช้แล้ว ตามที่ระบุข้างต้นแล้วเสร็จตามที่ได้รับมอบหมาย

ลงชื่อผู้รับดำเนินการ : : 2.11.67

ปริมาณที่จัดการแล้วเสร็จ : 1.209. ตัน

วันที่จัดการแล้วเสร็จ : 2.11.67 เวลาที่จัดการแล้วเสร็จ :

ปริมาณคงเหลือ : ตัน

[ ] ภาพถ่ายเอกสารการจัดการที่ลงนามครบถ้วนถูกต้อง

ส่วนที่ ๔ ผู้ก่อกำเนิดสรุปผลการจัดการ

คำรับรอง : ข้าพเจ้าขอรับรองว่าสิ่งปฏิกูลหรือวัสดุที่ไม่ใช้แล้วตามที่ระบุข้างต้น

[ ] ได้รับการจัดการแล้วเสร็จตามที่ได้รับอนุญาตแล้ว (ส่วนที่ ๓)

[ ] ได้รับการจัดการแล้วเสร็จตามที่ได้รับอนุญาตแล้ว (ส่วนที่ ๕)

[ ] ได้รับคืนจากผู้รับดำเนินการแล้ว (ส่วนที่ ๖)

[ ] ได้รับการจัดการแล้วเ... ...อนุญาตแล้ว (ส่วนที่ ๗)

ลงชื่อผู้ก่อกำเนิด : วันที่ : 10/11/24

เลขที่อ้างอิง 1-77-1167-059587-0-N

แบบ กอ.๒

เอกสารแสดงการจัดการ (Manifest Form)

ส่วนที่ ๑ ผู้ก่อกำเนิด

ชื่อผู้ก่อกำเนิด : บริษัท กัลฟ์ พีดี จำกัด เลขทะเบียนโรงงาน : 40210002625603

สถานที่ตั้งโรงงาน : 516 หมู่ที่ 2 ถนน ตำบลมาบยางพร อำเภอปลวกแดง จังหวัดระยอง 21140

เบอร์โทรติดต่อ : เบอร์โทรติดต่อฉุกเฉิน :

ผู้ได้รับมอบหมายให้ขนส่งสิ่งปฏิกูลหรือวัสดุที่ไม่ใช้แล้ว :

ชื่อผู้ขับขี่ : นายประดิษฐ์ แดงดี เลขทะเบียนพาหนะ : 81-7853 ปข ปข พาหนะที่ใช้ : รถบรรทุก

โดยขนส่งจากจังหวัด : ระยอง ไปยังจังหวัด : ประจวบคีรีขันธ์ ใช้ระยะเวลาประมาณ : 1 วัน

ผู้รับดำเนินการ : บริษัท วี กรุ๊ป ดีเวลลอปเมนท์ จำกัด เลขทะเบียนโรงงาน (ถ้ามี) : 10770005625534

สถานที่ตั้ง : 22 หมู่ที่ 7 ถนน- ตำบลเกาะหลัก อำเภอเมืองประจวบคีรีขันธ์ จังหวัดประจวบคีรีขันธ์ 77000

เบอร์โทรติดต่อ : เบอร์โทรติดต่อฉุกเฉิน :

รายละเอียดของสิ่งปฏิกูลหรือวัสดุที่ไม่ใช้แล้ว ที่ขนส่ง :

ลำดับ	ชื่อสิ่งปฏิกูลหรือวัสดุที่ไม่ใช้แล้ว	รหัสประเภท หรือชนิด	ภาชนะบรรจุ		ปริมาณ (ตัน)
			ชนิด	จำนวน	
1	น้ำมันใช้แล้ว น้ำมันไฮโดรลิก น้ำมันหล่อลื่นใช้แล้ว	130208	ถัง	13	2.0

รวมปริมาณทั้งหมด : ของเหลว 2 ตัน ของแข็ง 0 ตัน ของแข็งกึ่งเหลว 0 ตัน

[ ] น้ำหนักชั่งจริง [/] น้ำหนักประมาณการ

ข้อควรระวังระหว่างการขนส่ง :

คำรับรอง : ข้าพเจ้าขอรับรองว่าได้ส่งมอบสิ่งปฏิกูลหรือวัสดุที่ไม่ใช้แล้วตามที่ระบุข้างต้น ซึ่งมีการบรรจุ ติดป้าย หรือฉลากอย่างเหมาะสม และการขนส่งจะปฏิบัติตามข้อกำหนดของกฎหมายทุกประการ

ลงชื่อผู้ก่อกำเนิด : สุกิจ แก้วทองมา ลายมือชื่อ : 14/11/24

ปริมาณที่ส่งมอบ : 2 ตัน

วันที่ส่งมอบ : 14/11/2567

เวลาที่ส่งมอบ : 14.30

ส่วนที่ ๒ รายละเอียดการขนส่งสิ่งปฏิกูลหรือวัสดุที่ไม่ใช้แล้ว

คำรับรอง : ข้าพเจ้าขอรับรองว่าได้รับสิ่งปฏิกูลหรือวัสดุที่ไม่ใช้แล้วตามที่ระบุข้างต้น ซึ่งมีการบรรจุ ติดป้าย หรือฉลากอย่างเหมาะสม และการขนส่งจะปฏิบัติตามข้อกำหนดของกฎหมายทุกประการ

ลงชื่อผู้ขับขี่ : นายประดิษฐ์ แดงดี ลายมือชื่อ : วันที่ : 14/11/67

[ ] ผู้ก่อกำเนิดได้แนบภาพถ่ายเอกสารการจัดการที่มีก ที่ ๑ และส่วนที่ ๒ ครบถ้วนถูกต้องแล้ว

ส่วนที่ ๓ ผู้รับดำเนินการ

ชื่อผู้รับดำเนินการ : บริษัท วี กรุ๊ป ดีเวลลอปเมนท์ จำกัด เลขทะเบียนโรงงาน (ถ้ามี) : 10770005625534

ส่วนที่ ๓/๑

คำรับรอง : ข้าพเจ้าขอรับรองว่าสิ่งปฏิกูลหรือวัสดุที่ไม่ใช้แล้ว ตามที่ระบุข้างต้นมาถึ

ลงชื่อผู้รับดำเนินการ

ขนส่งจากจังหวัด : ระยอง มายังจังหวัด : ประจวบคีรีขันธ์

ใช้ระยะเวลา : 1 วัน

วันที่มาถึง : 14/11/2567

เวลาที่มาถึง :

ส่วนที่ ๓/๒

คำรับรอง : ข้าพเจ้าขอรับรองว่ารับจัดการสิ่งปฏิกูลหรือวัสดุที่ไม่ใช้แล้วตามที่ระบุข้างต้น ซึ่งมีการบรรจุ ติดป้าย หรือฉลากอย่างเหมาะสม

ลงชื่อผู้รับดำเนินก ที่ : 14/11/2567

ปริมาณที่รับมอบ : 2 ตัน

[ ] น้ำหนักชั่งจริง [/] น้ำหนักประมาณการ

วันที่รับมอบ : 14/11/2567 เวลาที่มอบ :

[/] ภาพถ่ายสิ่งปฏิกูลหรือวัสดุที่ไม่ใช้แล้ว และ/หรือ

[ ] เอกสารแสดงลักษณะสำคัญของสิ่งปฏิกูลหรือวัสดุที่ไม่ใช้แล้ว

ส่วนที่ ๓/๓

คำรับรอง : ข้าพเจ้าขอรับรองว่าได้จัดการสิ่งปฏิกูลหรือวัสดุที่ไม่ใช้แล้ว ตามที่ระบุข้างต้

ลงชื่อผู้รับดำเนิน วันที่ : 14/11/2567

ปริมาณที่จัดการแล้วเสร็จ : 2 ตัน

วันที่จัดการแล้วเสร็จ : 14/11/2567 เวลาที่จัดการแล้วเสร็จ :

ปริมาณคงเหลือ : 0 ตัน

[/] ภาพถ่ายเอกสารการจัดการที่ลงนามครบถ้วนถูกต้อง

ส่วนที่ ๔ ผู้ก่อกำเนิดสรุปผลการจัดการ

คำรับรอง : ข้าพเจ้าขอรับรองว่าสิ่งปฏิกูลหรือวัสดุที่ไม่ใช้แล้วตามที่ระบุข้างต้น

[ ] ได้รับการจัดการแล้วเสร็จตามที่ได้รับอนุญาตแล้ว (ส่วนที่ ๓)

[ ] ได้รับการจัดการแล้วเสร็จตามที่ได้รับอนุญาตแล้ว (ส่วนที่ ๕)

[ ] ได้รับคืนจากผู้รับดำเนินการแล้ว (ส่วนที่ ๖)

[ ] ได้รับการจัดการแ ญาตแล้ว (ส่วนที่ ๗)

ลงชื่อผู้ก่อกำเนิด : วันที่ : 11/12/24

บริษัท กีลอง (ประเทศไทย) จำกัด

เลขที่อ้างอิง 3-11-0367-115328-0-N

เอกสารแสดงการจัดการ (Manifest Form)

ส่วนที่ ๑ ผู้ก่อกำเนิด

ชื่อผู้ก่อกำเนิด : บริษัท กีลอง (ประเทศไทย) จำกัด เลขทะเบียนโรงงาน : 10210339825641

สถานที่ตั้งโรงงาน : 501/4 หมู่ที่ 2 ถนน ตำบลมาบยางพร อำเภอปลวกแดง จังหวัดระยอง 21140

เบอร์โทรติดต่อ : เบอร์โทรติดต่อฉุกเฉิน :

ผู้ได้รับมอบหมายให้ขนส่งสิ่งปฏิกูลหรือวัสดุที่ไม่ใช้แล้ว :

ชื่อผู้ขับขี่ : นายธีรศักดิ์ ผาสุข เลขทะเบียนพาหนะ : 86-3271 ชบ พาหนะที่ใช้ : รถบรรทุก

โดยขนส่งจากจังหวัด : ระยอง ไปยังจังหวัด : สมุทรปราการ ใช้ระยะเวลาประมาณ : 1 วัน

ผู้รับดำเนินการ : บริษัท อีโค อินดัสเตรียล แอนด์ เอ็กซ์พอร์ต จำกัด เลขทะเบียนโรงงาน (ถ้ามี) : 91590001025600

สถานที่ตั้ง : 88/93 หมู่ที่ 15 ถนน ตำบลบางเสาธง อำเภอบางเสาธง จังหวัดสมุทรปราการ 10570

เบอร์โทรติดต่อ : เบอร์โทรติดต่อฉุกเฉิน :

รายละเอียดของสิ่งปฏิกูลหรือวัสดุที่ไม่ใช้แล้ว ที่ขนส่ง :

ลำดับ	ชื่อสิ่งปฏิกูลหรือวัสดุที่ไม่ใช้แล้ว	รหัสประเภท หรือชนิด	ภาชนะบรรจุ		ปริมาณ (ตัน)
			ชนิด	จำนวน	
1	เศษเหล็ก เศษโลหะ	120101	เศษเหล็ก/เศษโลหะ	1	22.95

รวมปริมาณทั้งหมด : ของเหลว 0 ตัน ของแข็ง 22.95 ตัน ของแข็งกึ่งเหลว 0 ตัน

[/] น้ำหนักชั่งจริง [ ] น้ำหนักประมาณการ

ข้อควรระวังระหว่างการขนส่ง :

คำรับรอง : ข้าพเจ้าขอรับรองว่าได้ส่งมอบสิ่งปฏิกูลหรือวัสดุที่ไม่ใช้แล้วตามที่ระบุข้างต้น ซึ่งมีการบรรจุ ติดป้าย หรือฉลากอย่างเหมาะสม และการขนส่งจะปฏิบัติตามข้อกำหนดของกฎหมายทุกประการ

ลงชื่อผู้ก่อกำเนิด : วรัญญา พิมพ์พงษ์ ลายมือชื่อ : วันที่ : 29/01/67

ปริมาณที่ส่งมอบ : 22.95 ตัน

วันที่ส่งมอบ : 29/01/2567

เวลาที่ส่งมอบ : 14.27 น.

ส่วนที่ ๒ รายละเอียดการขนส่งสิ่งปฏิกูลหรือวัสดุที่ไม่ใช้แล้ว

คำรับรอง : ข้าพเจ้าขอรับรองว่าได้รับสิ่งปฏิกูลหรือวัสดุที่ไม่ใช้แล้วตามที่ระบุข้างต้น ซึ่งมีการบรรจุ ติดป้าย หรือฉลากอย่างเหมาะสม และการขนส่งจะปฏิบัติตามข้อกำหนดของกฎหมายทุกประการ

ลงชื่อผู้ขับขี่ : นายธีรศักดิ์ ผาสุข ลายมือ วันที่ : 29-1-24

[ ] ผู้ก่อกำเนิดได้แนบภาพถ่ายเอกสารการจัดการที่มีการลงนามในส่วนที่ ๓ และส่วนที่ ๒ ครบถ้วนถูกต้องแล้ว

ส่วนที่ ๓ ผู้รับดำเนินการ

ชื่อผู้รับดำเนินการ : บริษัท อีโค อินดัสเตรียล แอนด์ เอ็กซ์พอร์ต จำกัด เลขทะเบียนโรงงาน (ถ้ามี) : 91590001025600

ส่วนที่ ๓/๑

คำรับรอง : ข้าพเจ้าขอรับรองว่าสิ่งปฏิกูลหรือวัสดุที่ไม่ใช้แล้วตามที่ระบุข้างต้นม

ลงชื่อผู้รับดำเนินกา

ขนส่งจากจังหวัด : ระยอง มายังจังหวัด : สมุทรปราการ

ใช้ระยะเวลา : 1 วัน

วันที่มาถึง : 29-1-24

เวลาที่มาถึง : 17.10 น.

ส่วนที่ ๓/๒

คำรับรอง : ข้าพเจ้าขอรับรองว่าได้จัดการสิ่งปฏิกูลหรือวัสดุที่ไม่ใช้แล้วตามที่ระบุข้างต้น ซึ่งมีการบรรจุ ติดป้าย หรือฉลากอย่างเหมาะสม

ลงชื่อผู้รับดำเนินการ : 29-1-24

ปริมาณที่รับมอบ : 22.95 ตัน

[/] น้ำหนักชั่งจริง [ ] น้ำหนักประมาณการ

วันที่รับมอบ : 29-1-24 เวลาที่มอบ : 17.15 น.

[/] ภาพถ่ายสิ่งปฏิกูลหรือวัสดุที่ไม่ใช้แล้ว และ/หรือ

[ ] เอกสารแสดงลักษณะสำคัญของสิ่งปฏิกูลหรือวัสดุที่ไม่ใช้แล้ว

ส่วนที่ ๓/๓

คำรับรอง : ข้าพเจ้าขอรับรองว่าได้จัดการสิ่งปฏิกูลหรือวัสดุที่ไม่ใช้แล้ว ตามที่ระบุข้างต้นแล้วเสร็จ

ลงชื่อผู้รับดำเนินการ : วันที่ : 30-1-24

ปริมาณที่จัดการแล้วเสร็จ : 22.95 ตัน

วันที่จัดการแล้วเสร็จ : 30-1-24 เวลาที่จัดการแล้วเสร็จ : 13.10 น.

ปริมาณคงเหลือ : 0 ตัน

[/] ภาพถ่ายเอกสารการจัดการที่ลงนามครบถ้วนถูกต้อง

ส่วนที่ ๔ ผู้ก่อกำเนิดสรุปผลการจัดการ

คำรับรอง : ข้าพเจ้าขอรับรองว่าสิ่งปฏิกูลหรือวัสดุที่ไม่ใช้แล้วตามที่ระบุข้างต้น

[/] ได้รับการจัดการแล้วเสร็จตามที่ได้รับอนุญาตแล้ว (ส่วนที่ ๓)

[ ] ได้รับการจัดการแล้วเสร็จตามที่ได้รับอนุญาตแล้ว (ส่วนที่ ๕)

[ ] ได้รับคืนจากผู้รับดำเนินการแล้ว (ส่วนที่ ๖)

[ ] ได้รับการจัดการแล้วเสร็จโดยวิธีอื่นที่ได้รับอนุญาตแล้ว (ส่วนที่ ๗)

ลงชื่อผู้ก่อกำเนิด : วันที่ : 31/1/67

เลขที่อ้างอิง 3-11-0367-115347-0-N

เอกสารแสดงการจัดการ (Manifest Form)

ส่วนที่ ๑ ผู้ก่อกำเนิด

ชื่อผู้ก่อกำเนิด : บริษัท กีลอง (ประเทศไทย) จำกัด เลขทะเบียนโรงงาน : 10210339825641

สถานที่ตั้งโรงงาน : 501/4 หมู่ที่ 2 ถนน ตำบลมาบยางพร อำเภอปลวกแดง จังหวัดระยอง 21140

เบอร์โทรติดต่อ : เบอร์โทรติดต่อฉุกเฉิน :

ผู้ได้รับมอบหมายให้ขนส่งสิ่งปฏิกูลหรือวัสดุที่ไม่ใช้แล้ว :

ชื่อผู้ขับขี่ : นายนนธวัช พิมพ์พรมมา เลขทะเบียนพาหนะ : 86-4296 ชบ พาหนะที่ใช้ : รถบรรทุก

โดยขนส่งจากจังหวัด : ระยอง ไปยังจังหวัด : สมุทรปราการ ใช้ระยะเวลาประมาณ : 1 วัน

ผู้รับดำเนินการ : บริษัท อีโค อินดัสเตรียล แอนด์ เอ็กซ์พอร์ต จำกัด เลขทะเบียนโรงงาน (ถ้ามี) : 91590001025600

สถานที่ตั้ง : 88/93 หมู่ที่ 15 ถนน ตำบลบางเสาธง อำเภอบางเสาธง จังหวัดสมุทรปราการ 10570

เบอร์โทรติดต่อ : เบอร์โทรติดต่อฉุกเฉิน :

รายละเอียดของสิ่งปฏิกูลหรือวัสดุที่ไม่ใช้แล้ว ที่ขนส่ง :

ลำดับ	ชื่อสิ่งปฏิกูลหรือวัสดุที่ไม่ใช้แล้ว	รหัสประเภท หรือชนิด	ภาชนะบรรจุ		ปริมาณ (ตัน)
			ชนิด	จำนวน	
1	เศษเหล็ก เศษโลหะ	120101	เศษเหล็ก/เศษโลหะ	1	24.45

รวมปริมาณทั้งหมด : ของเหลว 0 ตัน ของแข็ง 24.45 ตัน ของแข็งกึ่งเหลว 0 ตัน

[/] น้ำหนักชั่งจริง [ ] น้ำหนักประมาณการ

ข้อควรระวังระหว่างการขนส่ง :

คำรับรอง : ข้าพเจ้าขอรับรองว่าได้ส่งมอบสิ่งปฏิกูลหรือวัสดุที่ไม่ใช้แล้วตามที่ระบุข้างต้น ซึ่งมีการบรรจุ ติดป้าย หรือฉลากอย่างเหมาะสม และการขนส่งจะปฏิบัติตามข้อกำหนดของกฎหมายทุกประการ

ลงชื่อผู้ก่อกำเนิด : วรัญญา พิมพ์พงษ์ ลายมือชื่อ :

ปริมาณที่ส่งมอบ : 24.45 ตัน

วันที่ส่งมอบ : 29/01/2567

เวลาที่ส่งมอบ : 12.29 น.

ส่วนที่ ๒ รายละเอียดการขนส่งสิ่งปฏิกูลหรือวัสดุที่ไม่ใช้แล้ว

คำรับรอง : ข้าพเจ้าขอรับรองว่าได้รับสิ่งปฏิกูลหรือวัสดุที่ไม่ใช้แล้วตามที่ระบุข้างต้น ซึ่งมีการบรรจุ ติดป้าย หรือฉลากอย่างเหมาะสม และการขนส่งจะปฏิบัติตามข้อกำหนดของกฎหมายทุกประการ

ลงชื่อผู้ขับขี่ : นายนนธวัช พิมพ์พรมมา ลายมือชื่อ : : 29-1-24

[ ] ผู้ก่อกำเนิดได้แนบภาพถ่ายเอกสารการจัดการที่มีการลงนามในส่วนที่ ๑ และส่วนที่ ๒ ครบถ้วนถูกต้องแล้ว

ส่วนที่ ๓ ผู้รับดำเนินการ

ชื่อผู้รับดำเนินการ : บริษัท อีโค อินดัสเตรียล แอนด์ เอ็กซ์พอร์ต จำกัด เลขทะเบียนโรงงาน (ถ้ามี) : 91590001025600

ส่วนที่ ๓/๑

คำรับรอง : ข้าพเจ้าขอรับรองว่าสิ่งปฏิกูลหรือวัสดุที่ไม่ใช้แล้ว ตามที่ระบุข้างต้นมาถึงสถานที่รับจัดการ

ลงชื่อผู้รับดำเนินการ :

ขนส่งจากจังหวัด : ระยอง มายังจังหวัด : สมุทรปราการ

ใช้ระยะเวลา : 1 วัน

วันที่มาถึง : 29-1-67

เวลาที่มาถึง : 17.10 น.

ส่วนที่ ๓/๒

คำรับรอง : ข้าพเจ้าขอรับรองว่ารับจัดการสิ่งปฏิกูลหรือวัสดุที่ไม่ใช้แล้วตามที่ระบุข้างต้น ซึ่งมีการบรรจุ ติดป้าย หรือฉลากอย่างเหมาะสม

ลงชื่อผู้รับดำเนินการ : ลายมือชื่อ : วันที่ : 29-1-67

ปริมาณที่รับมอบ : 24.45 ตัน

[/] น้ำหนักชั่งจริง [ ] น้ำหนักประมาณการ

วันที่รับมอบ : 29-1-67 เวลาที่มอบ : 17.20 น.

[/] ภาพถ่ายสิ่งปฏิกูลหรือวัสดุที่ไม่ใช้แล้ว และ/หรือ

[ ] เอกสารแสดงลักษณะสำคัญของสิ่งปฏิกูลหรือวัสดุที่ไม่ใช้แล้ว

ส่วนที่ ๓/๓

คำรับรอง : ข้าพเจ้าขอรับรองว่าได้จัดการสิ่งปฏิกูลหรือวัสดุที่ไม่ใช้แล้ว ตามที่ระบุข้างต้นแล้วเสร็จตามที่ได้รับอนุญาต

ลงชื่อผู้รับดำเนินการ วันที่ : 30-1-67

ปริมาณที่จัดการแล้วเสร็จ : 24.45 ตัน

วันที่จัดการแล้วเสร็จ : 30-1-67 เวลาที่จัดการแล้วเสร็จ : 13.10 น.

ปริมาณคงเหลือ : 0 ตัน

[/] ภาพถ่ายเอกสารการจัดการที่ลงนามครบถ้วนถูกต้อง

ส่วนที่ ๔ ผู้ก่อกำเนิดสรุปผลการจัดการ

คำรับรอง : ข้าพเจ้าขอรับรองว่าสิ่งปฏิกูลหรือวัสดุที่ไม่ใช้แล้วตามที่ระบุข้างต้น

[/] ได้รับการจัดการแล้วเสร็จตามที่ได้รับอนุญาตแล้ว (ส่วนที่ ๓)

[ ] ได้รับการจัดการแล้วเสร็จตามที่ได้รับอนุญาตแล้ว (ส่วนที่ ๕)

[ ] ได้รับคืนจากผู้รับดำเนินการแล้ว (ส่วนที่ ๖)

[ ] ได้รับการจัดการแล้วเสร็จโดยผ่านการรายใหม่ตามที่ได้รับอนุญาตแล้ว (ส่วนที่ ๗)

ลงชื่อผู้ก่อกำเนิด : วันที่ : 31/01/67

เลขที่อ้างอิง 3-11-0367-115558-0-N

เอกสารแสดงการจัดการ (Manifest Form)

ส่วนที่ ๑ ผู้ก่อกำเนิด

ชื่อผู้ก่อกำเนิด : บริษัท กีลอง (ประเทศไทย) จำกัด เลขทะเบียนโรงงาน : 10210339825641
สถานที่ตั้งโรงงาน : 501/4 หมู่ที่ 2 ถนน ตำบลมาบยางพร อำเภอปลวกแดง จังหวัดระยอง 21140
เบอร์โทรติดต่อ : เบอร์โทรติดต่อฉุกเฉิน :

ผู้ได้รับมอบหมายให้ขนส่งสิ่งปฏิกูลหรือวัสดุที่ไม่ใช้แล้ว :
ชื่อผู้ขับขี่ : นายนิรัน พรมกาวงค์ เลขทะเบียนพาหนะ : 87-0608 ชบ พาหนะที่ใช้ : รถพ่วง
โดยขนส่งจากจังหวัด : ระยอง ไปยังจังหวัด : สมุทรปราการ ใช้ระยะเวลาประมาณ : 1 วัน

ผู้รับดำเนินการ : บริษัท อีโค อินดัสเตรียล แอนด์ เอ็กซ์พอร์ต จำกัด เลขทะเบียนโรงงาน (ถ้ามี) : 91590001025600
สถานที่ตั้ง : 88/93 หมู่ที่ 15 ถนน ตำบลบางเสาธง อำเภอบางเสาธง จังหวัดสมุทรปราการ 10570
เบอร์โทรติดต่อ : เบอร์โทรติดต่อฉุกเฉิน :

รายละเอียดของสิ่งปฏิกูลหรือวัสดุที่ไม่ใช้แล้ว ที่ขนส่ง :

ลำดับ	ชื่อสิ่งปฏิกูลหรือวัสดุที่ไม่ใช้แล้ว	รหัสประเภท หรือชนิด	ภาชนะบรรจุ		ปริมาณ (ตัน)
			ชนิด	จำนวน	
1	เศษเหล็ก เศษโลหะ	120101	เศษเหล็ก/เศษโลหะ	2	18.93

รวมปริมาณทั้งหมด : ของเหลว 0 ตัน ของแข็ง 18.93 ตัน ของแข็งกึ่งเหลว 0 ตัน
[/] น้ำหนักชั่งจริง [ ] น้ำหนักประมาณการ

ข้อควรระวังระหว่างการขนส่ง :

คำรับรอง : ข้าพเจ้าขอรับรองว่าได้ส่งมอบสิ่งปฏิกูลหรือวัสดุที่ไม่ใช้แล้วตามที่ระบุข้างต้น ซึ่งมีการบรรจุ ติดป้าย หรือฉลากอย่างเหมาะสม และการขนส่งจะปฏิบัติตามข้อกำหนดของกฎหมายทุกประการ
ลงชื่อผู้ก่อกำเนิด : วรัญญา พิมพ์พงษ์ ลายมือ ที่ : 30/1/67

ปริมาณที่ส่งมอบ : 18.93 ตัน
วันที่ส่งมอบ : 30/01/2567
เวลาที่ส่งมอบ : 09.53 น.

ส่วนที่ ๒ รายละเอียดการขนส่งสิ่งปฏิกูลหรือวัสดุที่ไม่ใช้แล้ว

คำรับรอง : ข้าพเจ้าขอรับรองว่าได้รับสิ่งปฏิกูลหรือวัสดุที่ไม่ใช้แล้วตามที่ระบุข้างต้น ซึ่งมีการบรรจุ ติดป้าย หรือฉลากอย่างเหมาะสม และการขนส่งจะปฏิบัติตามข้อกำหนดของกฎหมายทุกประการ
ลงชื่อผู้ขับขี่ : นายนิรัน พรมกาวงค์ ลายมือชื่อ : วันที่ : 30-1-24

[ ] ผู้ก่อกำเนิดได้แนบภาพถ่ายเอกสารการจัดการที่มีการลงนามในส่วนที่ ๑ และส่วนที่ ๒ ครบถ้วนถูกต้องแล้ว

ส่วนที่ ๓ ผู้รับดำเนินการ

ชื่อผู้รับดำเนินการ : บริษัท อีโค อินดัสเตรียล แอนด์ เอ็กซ์พอร์ต จำกัด เลขทะเบียนโรงงาน (ถ้ามี) : 91590001025600

ส่วนที่ ๓/๑
คำรับรอง : ข้าพเจ้าขอรับรองว่าสิ่งปฏิกูลหรือวัสดุที่ไม่ใช้แล้ว ตามที่ระบุข้างต้นมาถึงสถานที่รับจัดการ
ลงชื่อผู้รับดำเนินการ

ขนส่งจากจังหวัด : ระยอง มายังจังหวัด : สมุทรปราการ
ใช้ระยะเวลา : 1 วัน
วันที่มาถึง : 30-1-67
เวลาที่มาถึง : 11.00

ส่วนที่ ๓/๒
คำรับรอง : ข้าพเจ้าขอรับรองว่าได้รับสิ่งปฏิกูลหรือวัสดุที่ไม่ใช้แล้วตามที่ระบุข้างต้น ซึ่งมีการบรรจุ ติดป้าย หรือฉลากอย่างเหมาะสม
ลงชื่อผู้รับดำเนินการ : 30-1-67

ปริมาณที่รับมอบ : 18.93 ตัน
[/] น้ำหนักชั่งจริง [ ] น้ำหนักประมาณการ
วันที่รับมอบ : 30-1-67 เวลาที่มอบ : 11.10 น.
[/] ภาพถ่ายสิ่งปฏิกูลหรือวัสดุที่ไม่ใช้แล้ว และ/หรือ
[ ] เอกสารแสดงลักษณะสำคัญของสิ่งปฏิกูลหรือวัสดุที่ไม่ใช้แล้ว

ส่วนที่ ๓/๓
คำรับรอง : ข้าพเจ้าขอรับรองว่าได้จัดการสิ่งปฏิกูลหรือวัสดุที่ไม่ใช้แล้ว ตามที่ระบุข้างต้นแล้วเสร็จตามที่ได้รับอนุญาต
ลงชื่อผู้รับดำเนินการ : 31-1-67

ปริมาณที่จัดการแล้วเสร็จ : 18.93 ตัน
วันที่จัดการแล้วเสร็จ : 31-1-67 เวลาที่จัดการแล้วเสร็จ : 10.30 น.
ปริมาณคงเหลือ : 0 ตัน
[/] ภาพถ่ายเอกสารการจัดการที่ลงนามครบถ้วนถูกต้อง

ส่วนที่ ๔ ผู้ก่อกำเนิดสรุปผลการจัดการ

คำรับรอง : ข้าพเจ้าขอรับรองว่าสิ่งปฏิกูลหรือวัสดุที่ไม่ใช้แล้วตามที่ระบุข้างต้น
[/] ได้รับการจัดการแล้วเสร็จตามที่ได้รับอนุญาตแล้ว (ส่วนที่ ๓)
[ ] ได้รับการจัดการแล้วเสร็จตามที่ได้รับอนุญาตแล้ว (ส่วนที่ ๕)
[ ] ได้รับคืนจากผู้รับดำเนินการแล้ว (ส่วนที่ ๖)
[ ] ได้รับการจัดการแล้วเสร็จโดยผู้รับจัดการรายใหม่ตามที่ได้รับอนุญาตแล้ว (ส่วนที่ ๗)
ลงชื่อผู้ก่อกำเนิด : วันที่ : 1/2/67

เลขที่อ้างอิง 3-14-0367-151830-0-N

เอกสารแสดงการจัดการ (Manifest Form)

ส่วนที่ ๑ ผู้ก่อกำเนิด

ชื่อผู้ก่อกำเนิด : บริษัท กิลลอง (ประเทศไทย) จำกัด เลขทะเบียนโรงงาน : 10210339825641

สถานที่ตั้งโรงงาน : 501/4 หมู่ที่ 2 ถนน ตำบลมาบยางพร อำเภอปลวกแดง จังหวัดระยอง 21140

เบอร์โทรติดต่อ : เบอร์โทรติดต่อฉุกเฉิน :

ผู้ได้รับมอบหมายให้ขนส่งสิ่งปฏิกูลหรือวัสดุที่ไม่ใช้แล้ว :

ชื่อผู้ขับขี่ : นายธนกฤต สกุลภัทรศักดิ์ เลขทะเบียนพาหนะ : 85-4790 ชบ พาหนะที่ใช้ : รถบรรทุก

โดยขนส่งจากจังหวัด : ระยอง ไปยังจังหวัด : พระนครศรีอยุธยา ใช้ระยะเวลาประมาณ : 3 วัน

ผู้รับดำเนินการ : บริษัท โอกิทานิ (ไทยแลนด์) จำกัด เลขทะเบียนโรงงาน (ถ้ามี) : 72120000325455

สถานที่ตั้ง : 143 หมู่ที่ 1 ถนน- ตำบลบ้านเลน อำเภอบางปะอิน จังหวัดพระนครศรีอยุธยา 13160

เบอร์โทรติดต่อ : เบอร์โทรติดต่อฉุกเฉิน :

รายละเอียดของสิ่งปฏิกูลหรือวัสดุที่ไม่ใช้แล้ว ที่ขนส่ง :

ลำดับ	ชื่อสิ่งปฏิกูลหรือวัสดุที่ไม่ใช้แล้ว	รหัสประเภท หรือชนิด	ภาชนะบรรจุ		ปริมาณ (ตัน)
			ชนิด	จำนวน	
1	เศษโลหะ/เศษเหล็ก	120101	เศษเหล็ก/เศษโลหะ	1	4.09

รวมปริมาณทั้งหมด : ของเหลว 0 ตัน ของแข็ง 4.09 ตัน ของแข็งกึ่งเหลว 0 ตัน

[/] น้ำหนักชั่งจริง [ ] น้ำหนักประมาณการ

ข้อควรระวังระหว่างการขนส่ง :

คำรับรอง : ข้าพเจ้าขอรับรองว่าได้ส่งมอบสิ่งปฏิกูลหรือวัสดุที่ไม่ใช้แล้วตามที่ระบุข้างต้น ซึ่งมีการบรรจุ ติดป้าย หรือฉลากอย่างเหมาะสม และการขนส่งจะปฏิบัติตามข้อกำหนดของกฎหม

ลงชื่อผู้ก่อกำเนิด : วรัญญา พิมพ์พงษ์ ลายมือชื่อ ที่ : 30/3/67

ปริมาณที่ส่งมอบ : 4.09 ตัน

วันที่ส่งมอบ : 30/03/2567

เวลาที่ส่งมอบ : 17.07

ส่วนที่ ๒ รายละเอียดการขนส่งสิ่งปฏิกูลหรือวัสดุที่ไม่ใช้แล้ว

คำรับรอง : ข้าพเจ้าขอรับรองว่าได้รับสิ่งปฏิกูลหรือวัสดุที่ไม่ใช้แล้วตามที่ระบุข้างต้น ซึ่งมีการบรรจุ ติดป้าย หรือฉลากอย่างเหมาะสม และการขนส่งจะปฏิบัติตามข้อกำหนดของกฎหมายทุกประการ

ลงชื่อผู้ขับขี่ : นายธนกฤต สกุลภัทรศักดิ์ ลายมือชื่อ : วันที่ : 30/3/67

[ ] ผู้ก่อกำเนิดได้แนบภาพถ่ายเอกสารการจัดการที่มีการล และส่วนที่ ๒ ครบถ้วนถูกต้องแล้ว

ส่วนที่ ๓ ผู้รับดำเนินการ

ชื่อผู้รับดำเนินการ : บริษัท โอกิทานิ (ไทยแลนด์) จำกัด เลขทะเบียนโรงงาน (ถ้ามี) : 72120000325455

ส่วนที่ ๓/๑

คำรับรอง : ข้าพเจ้าขอรับรองว่าสิ่งปฏิกูลหรือวัสดุที่ไม่ใช้แล้ว ตามที่ระบุข้างต้นมาถึงสถานที่รับเมื่อ

ลงชื่อผู้รับดำเนินการ :

ขนส่งจากจังหวัด : ระยอง มายังจังหวัด : พระนครศรีอยุธยา

ใช้ระยะเวลา : 1 วัน

วันที่มาถึง : 31/3/67

เวลาที่มาถึง : 08.30 น.

ส่วนที่ ๓/๒

คำรับรอง : ข้าพเจ้าขอรับรองว่ารับจัดการสิ่งปฏิกูลหรือวัสดุที่ไม่ใช้แล้วตามที่ระบุข้างต้น ซึ่งมีการบรรจุ ติดป้าย หรือฉลากอย่างเหมาะสม

ลงชื่อผู้รับดำเนินการ : วันที่ : 1/4/67

ปริมาณที่รับมอบ : 4.09 ตัน

[/] น้ำหนักชั่งจริง [ ] น้ำหนักประมาณการ

วันที่รับมอบ : 1/4/67 เวลาที่มอบ : 10.30 น.

[ ] ภาพถ่ายสิ่งปฏิกูลหรือวัสดุที่ไม่ใช้แล้ว และ/หรือ

[/] เอกสารแสดงลักษณะสำคัญของสิ่งปฏิกูลหรือวัสดุที่ไม่ใช้แล้ว

ส่วนที่ ๓/๓

คำรับรอง : ข้าพเจ้าขอรับรองว่าได้จัดการสิ่งปฏิกูลหรือวัสดุที่ไม่ใช้แล้ว ตามที่ระบุข้างต้นแล้วเสร็จตามที่ได้รับอนุญาต

ลงชื่อผู้รับดำเนินการ : วันที่ : 5/4/67

ปริมาณที่จัดการแล้วเสร็จ : 4.09 ตัน

วันที่จัดการแล้วเสร็จ : 5/4/67 เวลาที่จัดการแล้วเสร็จ : 13.00 น.

ปริมาณคงเหลือ : 0 ตัน

[/] ภาพถ่ายเอกสารการจัดการที่ลงนามครบถ้วนถูกต้อง

ส่วนที่ ๔ ผู้ก่อกำเนิดสรุปผลการจัดการ

คำรับรอง : ข้าพเจ้าขอรับรองว่าสิ่งปฏิกูลหรือวัสดุที่ไม่ใช้แล้วตามที่ระบุข้างต้น

[/] ได้รับการจัดการแล้วเสร็จตามที่ได้รับอนุญาตแล้ว (ส่วนที่ ๓)

[ ] ได้รับการจัดการแล้วเสร็จตามที่ได้รับอนุญาตแล้ว (ส่วนที่ ๕)

[ ] ได้รับคืนจากผู้รับดำเนินการแล้ว (ส่วนที่ ๖)

[ ] ได้รับการจัดการ บอนุญาตแล้ว (ส่วนที่ ๗)

ลงชื่อผู้ก่อกำเนิด : วันที่ : 17/4/67

รายงานเศษซาก Stock Scrap Report



30/03/2024

ประเภท Scrap Type : ส่วนสูญเสียนอกสูตร

แผนก , Department : Production

หน่วยงาน , Division :

序号 No.	重量 Weight	单位 ,Unit	备注 Remark
1	13,690.00	KG	นาย ธีรศักดิ์ ผาสุก 86-3271ชลบุรี
2	11,550.00	KG	นาย ธนกฤต สกุลภัทรศักดิ์ 86-9248ชลบุรี
3	4,090.00	KG	นาย ธนกฤต สกุลภัทรศักดิ์ 85-4790ชลบุรี
4	19,315.00	KG	นาย บุญศรี บุญภูมิ 86-4296ชลบุรี
5	9,650.00	KG	นาย สังเวก ดอกชะเอม 86-9248ชลบุรี
6	14,785.00	KG	นาย บุญศรี บุญภูมิ 86-4296ชลบุรี
7	6,850.00	KG	นาย ไทย มาชิว 87-0608ชลบุรี
8	12,815.00	KG	นาย ไทย มาชิว 87-0608ชลบุรี
Total	**92,745.00**	**KG**	

拟制 , ผู้รายงาน , Issue By : _____ _____

检查员 , ผู้ตรวจสอบ , Check By : _____ _____

检查员 , ผู้ตรวจสอบ , Check By : _____ _____

确认 , ผู้อนุมัติ , Approve By : _____ _____

เลขที่อ้างอิง 3-14-0367-151826-0-N

เอกสารแสดงการจัดการ (Manifest Form)

ส่วนที่ ๑ ผู้ก่อกำเนิด

ชื่อผู้ก่อกำเนิด : บริษัท กีลอง (ประเทศไทย) จำกัด เลขทะเบียนโรงงาน : 10210339825641
สถานที่ตั้งโรงงาน : 501/4 หมู่ที่ 2 ถนน ตำบลมาบยางพร อำเภอปลวกแดง จังหวัดระยอง 21140
เบอร์โทรติดต่อ : เบอร์โทรติดต่อฉุกเฉิน :

ผู้ได้รับมอบหมายให้ขนส่งสิ่งปฏิกูลหรือวัสดุที่ไม่ใช้แล้ว :
ชื่อผู้ขับขี่ : นายบุญศรี บุญภูมิ เลขทะเบียนพาหนะ : 86-9248 ชบ พาหนะที่ใช้ : รถบรรทุก
โดยขนส่งจากจังหวัด : ระยอง ไปยังจังหวัด : พระนครศรีอยุธยา ใช้ระยะเวลาประมาณ : 3 วัน

ผู้รับดำเนินการ : บริษัท โอกิทานิ (ไทยแลนด์) จำกัด เลขทะเบียนโรงงาน (ถ้ามี) : 72120000325455
สถานที่ตั้ง : 143 หมู่ที่ 1 ถนน- ตำบลบ้านเลน อำเภอบางปะอิน จังหวัดพระนครศรีอยุธยา 13160
เบอร์โทรติดต่อ : เบอร์โทรติดต่อฉุกเฉิน :

รายละเอียดของสิ่งปฏิกูลหรือวัสดุที่ไม่ใช้แล้ว ที่ขนส่ง :

ลำดับ	ชื่อสิ่งปฏิกูลหรือวัสดุที่ไม่ใช้แล้ว	รหัสประเภท หรือชนิด	ภาชนะบรรจุ		ปริมาณ (ตัน)
			ชนิด	จำนวน	
1	เศษโลหะ/เศษเหล็ก	120101	เศษเหล็ก/เศษโลหะ	1	11.55

รวมปริมาณทั้งหมด : ของเหลว 0 ตัน ของแข็ง 11.55 ตัน ของแข็งกึ่งเหลว 0 ตัน
[/] น้ำหนักชั่งจริง [ ] น้ำหนักประมาณการ

ข้อควรระวังระหว่างการขนส่ง :

คำรับรอง : ข้าพเจ้าขอรับรองว่าได้ส่งมอบสิ่งปฏิกูลหรือวัสดุที่ไม่ใช้แล้วตามที่ระบุข้างต้น ซึ่งมีการบรรจุ ติดป้าย หรือฉลากอย่างเหมาะสม และการขนส่งจะปฏิบัติตามข้อกำหนดของกฎหมายทุกประการ
ลงชื่อผู้ก่อกำเนิด : วรัญญา พิมพ์พงษ์ ลายมือชื่อ ที่ : 30/3/67

ปริมาณที่ส่งมอบ : 11.55 ตัน
วันที่ส่งมอบ : 30/03/2567
เวลาที่ส่งมอบ : 17.06

ส่วนที่ ๒ รายละเอียดการขนส่งสิ่งปฏิกูลหรือวัสดุที่ไม่ใช้แล้ว

คำรับรอง : ข้าพเจ้าขอรับรองว่าได้รับสิ่งปฏิกูลหรือวัสดุ แล้วตามที่ระบุข้างต้น ซึ่งมีการบรรจุ ติดป้าย หรือฉลากอย่างเหมาะสม และการขนส่งจะปฏิบัติตามข้อกำหนดของกฎหมายทุกประการ
ลงชื่อผู้ขับขี่ : นายบุญศรี บุญภูมิ ลายมือชื่อ : วันที่ : 30/3/67

[ ] ผู้ก่อกำเนิดได้แนบภาพถ่ายเอกสารการจัดการที่มีการลงนามในส่วนที่ ๑ และส่วนที่ ๒ ครบถ้วนถูกต้องแล้ว

ส่วนที่ ๓ ผู้รับดำเนินการ

ชื่อผู้รับดำเนินการ : บริษัท โอกิทานิ (ไทยแลนด์) จำกัด เลขทะเบียนโรงงาน (ถ้ามี) : 72120000325455

ส่วนที่ ๓/๑
คำรับรอง : ข้าพเจ้าขอรับรองว่าสิ่งปฏิกูลหรือวัสดุที่ไม่ใช้แล้ว ตามที่ระบุข้างต้นมาถึงสถ
ลงชื่อผู้รับดำเนินการ :

ขนส่งจากจังหวัด : ระยอง มายังจังหวัด : พระนครศรีอยุธยา
ใช้ระยะเวลา : 1 วัน
วันที่มาถึง : 31/3/67
เวลาที่มาถึง : 08.30 น.

ส่วนที่ ๓/๒
คำรับรอง : ข้าพเจ้าขอรับรองว่ารับจัดการสิ่งปฏิกูลหรือวัสดุที่ไม่ใช้แล้วตามที่ระบุข้างต้น ซึ่งมีการบรรจุ ติดป้าย หรือฉลากอย่างเหมาะสม
ลงชื่อผู้รับดำเนินการ : ที่ : 1/4/67

ปริมาณที่รับมอบ : 11.55 ตัน
[/] น้ำหนักชั่งจริง [ ] น้ำหนักประมาณการ
วันที่รับมอบ : 1/4/67 เวลาที่มอบ : 10.30 น.
[ ] ภาพถ่ายสิ่งปฏิกูลหรือวัสดุที่ไม่ใช้แล้ว และ/หรือ
[/] เอกสารแสดงลักษณะสำคัญของสิ่งปฏิกูลหรือวัสดุที่ไม่ใช้แล้ว

ส่วนที่ ๓/๓
คำรับรอง : ข้าพเจ้าขอรับรองว่าได้จัดการสิ่งปฏิกูลหรือวัสดุที่ไม่ใช้แล้ว ตามที่ระบุข้างต้นแล้วเส
ลงชื่อผู้รับดำเนินการ : วันที่ : 5/4/67

ปริมาณที่จัดการแล้วเสร็จ : 11.55 ตัน
วันที่จัดการแล้วเสร็จ : 5/4/67 เวลาที่จัดการแล้วเสร็จ : 13.00 น.
ปริมาณคงเหลือ : 0 ตัน
[/] ภาพถ่ายเอกสารการจัดการที่ลงนามครบถ้วนถูกต้อง

ส่วนที่ ๔ ผู้ก่อกำเนิดสรุปผลการจัดการ

คำรับรอง : ข้าพเจ้าขอรับรองวาสิงปฏิกูลหรือวัสดุที่ไมใชแลวตามที่ระบุข้างต้น
[/] ได้รับการจัดการแล้วเสร็จตามที่ได้รับอนุญาตแล้ว (ส่วนที่ ๓)
[ ] ได้รับการจัดการแล้วเสร็จตามที่ได้รับอนุญาตแล้ว (ส่วนที่ ๕)
[ ] ได้รับคืนจากผู้รับดำเนินการแล้ว (ส่วนที่ ๖)
[ ] ได้รับการจัดการแล้วเสร็จโดยผู้รับจัดการรายใหม่ตามที่ได้รับอนุญาตแล้ว (ส่วนที่ ๗)
ลงชื่อผู้ก่อกำเนิด : 1/4/67

รายงานเศษซาก Stock Scrap Report



30/03/2024

ประเภท Scrap Type : ส่วนสูญเสียนอกสูตร

แผนก , Department : Production

หน่วยงาน , Division :

序号 No.	重量 Weight	单位 ,Unit	备注 Remark
1	13,690.00	KG	นาย ธีรศักดิ์ ผาสุก 86-3271ชลบุรี
2	11,550.00	KG	นาย ธนกฤต สกุลภัทรศักดิ์ 86-9248ชลบุรี
3	4,090.00	KG	นาย ธนกฤต สกุลภัทรศักดิ์ 85-4790ชลบุรี
4	19,315.00	KG	นาย บุญศรี บุญภูมิ 86-4296ชลบุรี
5	9,650.00	KG	นาย สังเวก ดอกชะเอม 86-9248ชลบุรี
6	14,785.00	KG	นาย บุญศรี บุญภูมิ 86-4296ชลบุรี
7	6,850.00	KG	นาย ไทย มาชิว 87-0608ชลบุรี
8	12,815.00	KG	นาย ไทย มาชิว 87-0608ชลบุรี
Total	**92,745.00**	**KG**	

拟制 , ผู้รายงาน , Issue By :

检查员 , ผู้ตรวจสอบ , Check By :

检查员 , ผู้ตรวจสอบ , Check By :

确认 , ผู้อนุมัติ , Approve By :

เลขที่อ้างอิง 3-14-0367-151683-0-N

เอกสารแสดงการจัดการ (Manifest Form)

ส่วนที่ ๑ ผู้ก่อกำเนิด

ชื่อผู้ก่อกำเนิด : บริษัท กีลอง (ประเทศไทย) จำกัด เลขทะเบียนโรงงาน : 10210339825641
สถานที่ตั้งโรงงาน : 501/4 หมู่ที่ 2 ถนน ตำบลมาบยางพร อำเภอปลวกแดง จังหวัดระยอง 21140
เบอร์โทรติดต่อ : เบอร์โทรติดต่อฉุกเฉิน :

ผู้ได้รับมอบหมายให้ขนส่งสิ่งปฏิกูลหรือวัสดุที่ไม่ใช้แล้ว :
ชื่อผู้ขับขี่ : นายไทย มาชิว เลขทะเบียนพาหนะ : 87-0608 ชบ พาหนะที่ใช้ : รถพ่วง
โดยขนส่งจากจังหวัด : ระยอง ไปยังจังหวัด : พระนครศรีอยุธยา ใช้ระยะเวลาประมาณ : 3 วัน

ผู้รับดำเนินการ : บริษัท โอกิทานิ (ไทยแลนด์) จำกัด เลขทะเบียนโรงงาน (ถ้ามี) : 72120000325455
สถานที่ตั้ง : 143 หมู่ที่ 1 ถนน- ตำบลบ้านเลน อำเภอบางปะอิน จังหวัดพระนครศรีอยุธยา 13160
เบอร์โทรติดต่อ : เบอร์โทรติดต่อฉุกเฉิน :

รายละเอียดของสิ่งปฏิกูลหรือวัสดุที่ไม่ใช้แล้ว ที่ขนส่ง :

ลำดับ	ชื่อสิ่งปฏิกูลหรือวัสดุที่ไม่ใช้แล้ว	รหัสประเภท หรือชนิด	ภาชนะบรรจุ		ปริมาณ (ตัน)
			ชนิด	จำนวน	
1	เศษโลหะ/เศษเหล็ก	120101	เศษเหล็ก/เศษโลหะ	2	19.67

รวมปริมาณทั้งหมด : ของเหลว 0 ตัน ของแข็ง 19.67 ตัน ของแข็งกึ่งเหลว 0 ตัน
[/] น้ำหนักชั่งจริง [ ] น้ำหนักประมาณการ

ข้อควรระวังระหว่างการขนส่ง :

คำรับรอง : ข้าพเจ้าขอรับรองว่าได้ส่งมอบสิ่งปฏิกูลหรือวัสดุที่ไม่ใช้แล้วตามที่ระบุข้างต้น ซึ่งมีการบรรจุ ติดป้าย หรือฉลากอย่างเหมาะสม และการขนส่งจะปฏิบัติตามข้อกำหนดของกฎห
ลงชื่อผู้ก่อกำเนิด : วรัญญา พิมพ์พงษ์ ลายมือชื่อ : 30/3/67

ปริมาณที่ส่งมอบ : 19.67 ตัน
วันที่ส่งมอบ : 30/03/2567
เวลาที่ส่งมอบ : 15.40.

๒ รายละเอียดการขนส่งสิ่งปฏิกูลหรือวัสดุที่ไม่ใช้แล้ว

คำรับรอง : ข้าพเจ้าขอรับรองว่าได้รับสิ่งปฏิกูลหรือวัสดุที่ไม่ใช้แล้วตามที่ระบุข้างต้น ซึ่งมีการบรรจุ ติดป้าย หรือฉลากอย่างเหมาะสม และการขนส่งจะปฏิบัติตามข้อกำหนดของกฎหมายทุกประการ
ลงชื่อผู้ขับขี่ : นายไทย มาชิว ลายมือชื่อ : วันที่ : 30/3/67

[ ] ผู้ก่อกำเนิดได้แนบภาพถ่ายเอกสารการจัดการที่มีการลงนามในส่วนที่ ๑ และส่วนที่ ๒ ครบถ้วนถูกต้องแล้ว

ส่วนที่ ๓ ผู้รับดำเนินการ

ชื่อผู้รับดำเนินการ : บริษัท โอกิทานิ (ไทยแลนด์) จำกัด เลขทะเบียนโรงงาน (ถ้ามี) : 72120000325455

ส่วนที่ ๓/๑
คำรับรอง : ข้าพเจ้าขอรับรองว่าสิ่งปฏิกูลหรือวัสดุที่ไม่ใช้แล้ว ตามที่ระบุข้างต้นมาถึงส
ลงชื่อผู้รับดำเนินการ :

ขนส่งจากจังหวัด : ระยอง มายังจังหวัด : พระนครศรีอยุธยา
ใช้ระยะเวลา : 1 วัน
วันที่มาถึง : 31/3/67
เวลาที่มาถึง : 08.30 น.

ส่วนที่ ๓/๒
คำรับรอง : ข้าพเจ้าขอรับรองว่ารับจัดการสิ่งปฏิกูลหรือวัสดุที่ไม่ใช้แล้วตามที่ระบุข้างต้น ซึ่งมีการบรรจุ ติดป้าย หรือ
ลงชื่อผู้รับดำเนินการ : วันที่ : 1/4/67

ปริมาณที่รับมอบ : 19.67 ตัน
[/] น้ำหนักชั่งจริง [ ] น้ำหนักประมาณการ
วันที่รับมอบ : 1/4/67 เวลาที่มอบ : 10.30 น.
[ ] ภาพถ่ายสิ่งปฏิกูลหรือวัสดุที่ไม่ใช้แล้ว และ/หรือ
[/] เอกสารแสดงลักษณะสำคัญของสิ่งปฏิกูลหรือวัสดุที่ไม่ใช้แล้ว

ส่วนที่ ๓/๓
คำรับรอง : ข้าพเจ้าขอรับรองว่าได้จัดการสิ่งปฏิกูลหรือวัสดุที่ไม่ใช้แล้ว ตามที่ระบุข้างต้นแล้วเสร็จตามที่ได้รับอนุญาต
ลงชื่อผู้รับดำเนินการ วันที่ : 5/4/67

ปริมาณที่จัดการแล้วเสร็จ : 19.67 ตัน
วันที่จัดการแล้วเสร็จ : 5/4/67 เวลาที่จัดการแล้วเสร็จ : 13.00 น.
ปริมาณคงเหลือ : 0 ตัน
[/] ภาพถ่ายเอกสารการจัดการที่ลงนามครบถ้วนถูกต้อง

ส่วนที่ ๔ ผู้ก่อกำเนิดสรุปผลการจัดการ

คำรับรอง : ข้าพเจ้าขอรับรองว่าสิ่งปฏิกูลหรือวัสดุที่ไม่ใช้แล้วตามที่ระบุข้างต้น
[/] ได้รับการจัดการแล้วเสร็จตามที่ได้รับอนุญาตแล้ว (ส่วนที่ ๓)
[ ] ได้รับการจัดการแล้วเสร็จตามที่ได้รับอนุญาตแล้ว (ส่วนที่ ๕)
[ ] ได้รับคืนจากผู้รับดำเนินการแล้ว (ส่วนที่ ๖)
[ ] ได้รับการจัดการแล้วเสร็จโดยผู้รับจัดการรายใหม่ตามที่ได้รับอนุญาตแล้ว (ส่วนที่ ๗)
ลงชื่อผู้ก่อกำเนิด :

รายงานเศษซาก Stock Scrap Report



30/03/2024

ประเภท Scrap Type : ส่วนสูญเสียนอกสูตร

แผนก , Department : Production

หน่วยงาน , Division :

序号 No.	重量 Weight	单位 ,Unit	备注 Remark
1	13,690.00	KG	นาย ธีรศักดิ์ ผาสุก 86-3271ชลบุรี
2	11,550.00	KG	นาย ธนกฤต สกุลภัทรศักดิ์ 86-9248ชลบุรี
3	4,090.00	KG	นาย ธนกฤต สกุลภัทรศักดิ์ 85-4790ชลบุรี
4	19,315.00	KG	นาย บุญศรี บุญภูมิ 86-4296ชลบุรี
5	9,650.00	KG	นาย สังเวก ดอกชะเอม 86-9248ชลบุรี
6	14,785.00	KG	นาย บุญศรี บุญภูมิ 86-4296ชลบุรี
7	6,850.00	KG	นาย ไทย มาชิว 87-0608ชลบุรี
8	12,815.00	KG	นาย ไทย มาชิว 87-0608ชลบุรี
Total	92,745.00	KG	

拟制 , ผู้รายงาน , Issue By : _____ _____

检查员 , ผู้ตรวจสอบ , Check By : _____ _____

检查员 , ผู้ตรวจสอบ , Check By : _____ _____

确认 , ผู้อนุมัติ , Approve By : _____ _____

เลขที่อ้างอิง 3-14-0367-151692-0-N

เอกสารแสดงการจัดการ (Manifest Form)

ส่วนที่ ๑ ผู้ก่อกำเนิด

ชื่อผู้ก่อกำเนิด : บริษัท กิลอง (ประเทศไทย) จำกัด เลขทะเบียนโรงงาน : 10210339825641
สถานที่ตั้งโรงงาน : 501/4 หมู่ที่ 2 ถนน ตำบลมาบยางพร อำเภอปลวกแดง จังหวัดระยอง 21140
เบอร์โทรติดต่อ : เบอร์โทรติดต่อฉุกเฉิน :

ผู้ได้รับมอบหมายให้ขนส่งสิ่งปฏิกูลหรือวัสดุที่ไม่ใช้แล้ว :
ชื่อผู้ขับขี่ : นายจิระศักดิ์ ผาสุข เลขทะเบียนพาหนะ : 86-3271 ขบ พาหนะที่ใช้ : รถบรรทุก
โดยขนส่งจากจังหวัด : ระยอง ไปยังจังหวัด : พระนครศรีอยุธยา ใช้ระยะเวลาประมาณ : 3 วัน

ผู้รับดำเนินการ : บริษัท โอกิทานิ (ไทยแลนด์) จำกัด เลขทะเบียนโรงงาน (ถ้ามี) : 72120000325455
สถานที่ตั้ง : 143 หมู่ที่ 1 ถนน- ตำบลบ้านเลน อำเภอบางปะอิน จังหวัดพระนครศรีอยุธยา 13160
เบอร์โทรติดต่อ : เบอร์โทรติดต่อฉุกเฉิน :

รายละเอียดของสิ่งปฏิกูลหรือวัสดุที่ไม่ใช้แล้ว ที่ขนส่ง :

ลำดับ	ชื่อสิ่งปฏิกูลหรือวัสดุที่ไม่ใช้แล้ว	รหัสประเภท หรือชนิด	ภาชนะบรรจุ		ปริมาณ (ตัน)
			ชนิด	จำนวน	
1	เศษโลหะ/เศษเหล็ก	120101	เศษเหล็ก/เศษโลหะ	1	13.69

รวมปริมาณทั้งหมด : ของเหลว 0 ตัน ของแข็ง 13.69 ตัน ของแข็งกึ่งเหลว 0 ตัน
[/] น้ำหนักชั่งจริง [ ] น้ำหนักประมาณการ

ข้อควรระวังระหว่างการขนส่ง :

คำรับรอง : ข้าพเจ้าขอรับรองว่าได้ส่งมอบสิ่งปฏิกูลหรือวัสดุที่ไม่ใช้แล้วตามที่ระบุข้างต้น ซึ่งมีการบรรจุ ติดป้าย หรือฉลากอย่างเหมาะสม และการขนส่งจะปฏิบัติตามข้อกำหนดของกฎหมาย[illegible]การ
ลงชื่อผู้ก่อกำเนิด : วรัญญา พิมพ์พงษ์ ลายมือชื่อ วันที่ : 30/3/67

ปริมาณที่ส่งมอบ : 13.69 ตัน
วันที่ส่งมอบ : 30/03/2567
เวลาที่ส่งมอบ : 16.25

ส่วนที่ ๒ รายละเอียดการขนส่งสิ่งปฏิกูลหรือวัสดุที่ไม่ใช้แล้ว

คำรับรอง : ข้าพเจ้าขอรับรองว่าได้รับสิ่งปฏิกูลหรือ[illegible]เมที่ระบุข้างต้น ซึ่งมีการบรรจุ ติดป้าย หรือฉลากอย่างเหมาะสม และการขนส่งจะปฏิบัติตามข้อกำหนดของกฎหมายทุกประการ
ลงชื่อผู้ขับขี่ : นายจิระศักดิ์ ผาสุข ลายมือชื่อ : วันที่ 30/3/67

[ ] ผู้ก่อกำเนิดได้แนบภาพถ่ายเอกสารการจัดการที่มีการลงนามในส่วนที่ ๑ และส่วนที่ ๒ ครบถ้วนถูกต้องแล้ว

ส่วนที่ ๓ ผู้รับดำเนินการ

ชื่อผู้รับดำเนินการ : บริษัท โอกิทานิ (ไทยแลนด์) จำกัด เลขทะเบียนโรงงาน (ถ้ามี) : 72120000325455

ส่วนที่ ๓/๑
คำรับรอง : ข้าพเจ้าขอรับรองว่าสิ่งปฏิกูลหรือวัสดุที่ไม่ใช้แล้ว ตามที่ระบุข้างต้นมาถึงสถานที่รับจัดการ
ลงชื่อผู้รับดำเนินการ :

ขนส่งจากจังหวัด : ระยอง มายังจังหวัด : พระนครศรีอยุธยา
ใช้ระยะเวลา : 1 วัน
วันที่มาถึง : 31/3/67
เวลาที่มาถึง : 08.30 น.

ส่วนที่ ๓/๒
คำรับรอง : ข้าพเจ้าขอรับรองว่ารับจัดการสิ่งปฏิกูลหรือวัสดุที่ไม่ใช้แล้วตามที่ระบุข้างต้น ซึ่งมีการบรรจุ ติดป้าย หรือฉลากอย่างเหมาะสม
ลงชื่อผู้รับดำเนินการ : วันที่ : 1/4/67

ปริมาณที่รับมอบ : 13.69 ตัน
[/] น้ำหนักชั่งจริง [ ] น้ำหนักประมาณการ
วันที่รับมอบ : 1/4/67 เวลาที่มอบ : 10.30 น.
[ ] ภาพถ่ายสิ่งปฏิกูลหรือวัสดุที่ไม่ใช้แล้ว และ/หรือ
[/] เอกสารแสดงลักษณะสำคัญของสิ่งปฏิกูลหรือวัสดุที่ไม่ใช้แล้ว

ส่วนที่ ๓/๓
คำรับรอง : ข้าพเจ้าขอรับรองว่าได้จัดการสิ่งปฏิกูลหรือวัสดุที่ไม่ใช้แล้ว ตามที่ระบุข้างต้นแล้วเสร็จตามที่ได้รับอนุญาต
ลงชื่อผู้รับดำเนินการ : วันที่ : 5/4/67

ปริมาณที่จัดการแล้วเสร็จ : 13.69 ตัน
วันที่จัดการแล้วเสร็จ : 5/4/67 เวลาที่จัดการแล้วเสร็จ : 13.00 น.
ปริมาณคงเหลือ : 0 ตัน
[/] ภาพถ่ายเอกสารการจัดการที่ลงนามครบถ้วนถูกต้อง

ส่วนที่ ๔ ผู้ก่อกำเนิดสรุปผลการจัดการ

คำรับรอง : ข้าพเจ้าขอรับรองว่าสิ่งปฏิกูลหรือวัสดุที่ไม่ใช้แล้วตามที่ระบุข้างต้น
[/] ได้รับการจัดการแล้วเสร็จตามที่ได้รับอนุญาตแล้ว (ส่วนที่ ๓)
[ ] ได้รับการจัดการแล้วเสร็จตามที่ได้รับอนุญาตแล้ว (ส่วนที่ ๕)
[ ] ได้รับคืนจากผู้รับดำเนินการแล้ว (ส่วนที่ ๖)
[ ] ได้รับการจัด[illegible]รับอนุญาตแล้ว (ส่วนที่ ๗)
ลงชื่อผู้ก่อกำเนิ[illegible] วันที่ : 19/4/67

รายงานเศษซาก Stock Scrap Report



30/03/2024

ประเภท Scrap Type : ส่วนสูญเสียนอกสูตร

แผนก , Department : Production

หน่วยงาน , Division :

序号 No.	重量 Weight	单位 ,Unit	备注 Remark
1	13,690.00	KG	นาย ธีรศักดิ์ ผาสุก 86-3271ชลบุรี
2	11,550.00	KG	นาย ธนกฤต สกุลภัทรศักดิ์ 86-9248ชลบุรี
3	4,090.00	KG	นาย ธนกฤต สกุลภัทรศักดิ์ 85-4790ชลบุรี
4	19,315.00	KG	นาย บุญศรี บุญภูมิ 86-4296ชลบุรี
5	9,650.00	KG	นาย สังเวก ดอกชะเอม 86-9248ชลบุรี
6	14,785.00	KG	นาย บุญศรี บุญภูมิ 86-4296ชลบุรี
7	6,850.00	KG	นาย ไทย มาชิว 87-0608ชลบุรี
8	12,815.00	KG	นาย ไทย มาชิว 87-0608ชลบุรี
Total	**92,745.00**	**KG**	

拟制 , ผู้รายงาน , Issue By : _____ _____

检查员 , ผู้ตรวจสอบ , Check By : _____ _____

检查员 , ผู้ตรวจสอบ , Check By : _____ _____

确认 , ผู้อนุมัติ , Approve By : _____ _____

แบบ กอ.๒

เลขที่อ้างอิง 3-14-0367-151814-0-N

เอกสารแสดงการจัดการ (Manifest Form)

ส่วนที่ ๑ ผู้ก่อกำเนิด

ชื่อผู้ก่อกำเนิด : บริษัท กีลอง (ประเทศไทย) จำกัด เลขทะเบียนโรงงาน : 10210339825641

สถานที่ตั้งโรงงาน : 501/4 หมู่ที่ 2 ถนน ตำบลมาบยางพร อำเภอปลวกแดง จังหวัดระยอง 21140

เบอร์โทรติดต่อ : เบอร์โทรติดต่อฉุกเฉิน :

ผู้ได้รับมอบหมายให้ขนส่งสิ่งปฏิกูลหรือวัสดุที่ไม่ใช้แล้ว :

ชื่อผู้ขับขี่ : นายบุญศรี บุญภูมิ เลขทะเบียนพาหนะ : 86-4296 ชบ พาหนะที่ใช้ : รถพ่วง

โดยขนส่งจากจังหวัด : ระยอง ไปยังจังหวัด : พระนครศรีอยุธยา ใช้ระยะเวลาประมาณ : 3 วัน

ผู้รับดำเนินการ : บริษัท โอกิทานิ (ไทยแลนด์) จำกัด เลขทะเบียนโรงงาน (ถ้ามี) : 72120000325455

สถานที่ตั้ง : 143 หมู่ที่ 1 ถนน- ตำบลบ้านเลน อำเภอบางปะอิน จังหวัดพระนครศรีอยุธยา 13160

เบอร์โทรติดต่อ : เบอร์โทรติดต่อฉุกเฉิน :

รายละเอียดของสิ่งปฏิกูลหรือวัสดุที่ไม่ใช้แล้ว ที่ขนส่ง :

ลำดับ	ชื่อสิ่งปฏิกูลหรือวัสดุที่ไม่ใช้แล้ว	รหัสประเภท หรือชนิด	ภาชนะบรรจุ		ปริมาณ (ตัน)
			ชนิด	จำนวน	
1	เศษโลหะ/เศษเหล็ก	120101	เศษเหล็ก/เศษโลหะ	2	19.315

รวมปริมาณทั้งหมด : ของเหลว 0 ตัน ของแข็ง 19.315 ตัน ของแข็งกึ่งเหลว 0 ตัน

[/] น้ำหนักชั่งจริง [ ] น้ำหนักประมาณการ

ข้อควรระวังระหว่างการขนส่ง :

คำรับรอง : ข้าพเจ้าขอรับรองว่าได้ส่งมอบสิ่งปฏิกูลหรือวัสดุที่ไม่ใช้แล้วตามที่ระบุข้างต้น ซึ่งมีการบรรจุ ติดป้าย หรือฉลากอย่างเหมาะสม และการขนส่งจะปฏิบัติตามข้อกำหนดของกฎหมาย[illegible]

ลงชื่อผู้ก่อกำเนิด : วรัญญา พิมพ์พงษ์ ลายมือชื่อ : 30/3/67

ปริมาณที่ส่งมอบ : 19.315 ตัน

วันที่ส่งมอบ : 30/03/2567

เวลาที่ส่งมอบ : 16.45

สวนที่ ๒ รายละเอียดการขนส่งสิ่งปฏิกูลหรือวัสดุที่ไม่ใช้แล้ว

คำรับรอง : ข้าพเจ้าขอรับรองว่าได้รับสิ่งปฏิกูลหรือวัสดุที่ไม่ใช้แล้วตามที่ระบุข้างต้น ซึ่งมีการบรรจุ ติดป้าย หรือฉลากอย่างเหมาะสม และการขนส่งจะปฏิบัติตามข้อกำหนดของกฎหมายทุกประการ

ลงชื่อผู้ขับขี่ : นายบุญศรี บุญภูมิ ลายมือชื่อ : วันที่ : 30/3/67

[ ] ผู้ก่อกำเนิดได้แนบภาพถ่ายเอกสารการจัดการที่มีการลงนามในส่วนที่ ๑ และส่วนที่ ๒ ครบถ้วนถูกต้องแล้ว

ส่วนที่ ๓ ผู้รับดำเนินการ

ชื่อผู้รับดำเนินการ : บริษัท โอกิทานิ (ไทยแลนด์) จำกัด เลขทะเบียนโรงงาน (ถ้ามี) : 72120000325455

ส่วนที่ ๓/๑

คำรับรอง : ข้าพเจ้าขอรับรองว่าสิ่งปฏิกูลหรือวัสดุที่ไม่ใช้แล้ว ตามที่ระบุข้างต้นมาถึงสถานที่รับจัดการ

ลงชื่อผู้รับดำเนินการ :

ขนส่งจากจังหวัด : ระยอง มายังจังหวัด : พระนครศรีอยุธยา

ใช้ระยะเวลา : 1 วัน

วันที่มาถึง : 31/3/67

เวลาที่มาถึง : 08.30น.

ส่วนที่ ๓/๒

คำรับรอง : ข้าพเจ้าขอรับรองว่ารับจัดการสิ่งปฏิกูลหรือวัสดุที่ไม่ใช้แล้วตามที่ระบุข้างต้น ซึ่งมีการบรรจุ ติดป้าย หรือฉ[illegible]

ลงชื่อผู้รับดำเนินการ : ที่ : 1/4/67

ปริมาณที่รับมอบ : 19.315 ตัน

[/] น้ำหนักชั่งจริง [ ] น้ำหนักประมาณการ

วันที่รับมอบ : 1/4/67 เวลาที่มอบ : 10.30น.

[ ] ภาพถ่ายสิ่งปฏิกูลหรือวัสดุที่ไม่ใช้แล้ว และ/หรือ

[/] เอกสารแสดงลักษณะสำคัญของสิ่งปฏิกูลหรือวัสดุที่ไม่ใช้แล้ว

ส่วนที่ ๓/๓

คำรับรอง : ข้าพเจ้าขอรับรองว่าได้จัดการสิ่งปฏิกูลหรือวัสดุที่ไม่ใช้แล้ว ตามที่ระบุข้างต้นแล้วเสร็จตามที่ได้รับอนุญาต

ลงชื่อผู้รับดำเนินการ : วันที่ : 5/4/67

ปริมาณที่จัดการแล้วเสร็จ : 19.315 ตัน

วันที่จัดการแล้วเสร็จ : 5/4/67 เวลาที่จัดการแล้วเสร็จ : 13.00น.

ปริมาณคงเหลือ : 0 ตัน

[ ] ภาพถ่ายเอกสารการจัดการที่ลงนามครบถ้วนถูกต้อง

ส่วนที่ ๔ ผู้ก่อกำเนิดสรุปผลการจัดการ

คำรับรอง : ข้าพเจ้าขอรับรองว่าสิ่งปฏิกูลหรือวัสดุที่ไม่ใช้แล้วตามที่ระบุข้างต้น

[/] ได้รับการจัดการแล้วเสร็จตามที่ได้รับอนุญาตแล้ว (ส่วนที่ ๓)

[ ] ได้รับการจัดการแล้วเสร็จตามที่ได้รับอนุญาตแล้ว (ส่วนที่ ๕)

[ ] ได้รับคืนจากผู้รับดำเนินการแล้ว (ส่วนที่ ๖)

[ ] ได้รับการจัดการแล้วเสร็จโดยผู้รับจัดการรายใหม่ตามที่ได้รับอนุญาตแล้ว (ส่วนที่ ๗)

ลงชื่อผู้ก่อกำเนิด : ที่ : 17/4/2024

รายงานเศษซาก Stock Scrap Report



30/03/2024

ประเภท Scrap Type : ส่วนสูญเสียนอกสูตร

แผนก , Department : Production

หน่วยงาน , Division :

序号 No.	重量 Weight	单位 ,Unit	备注 Remark
1	13,690.00	KG	นาย ธีรศักดิ์ ผาสุก 86-3271ชลบุรี
2	11,550.00	KG	นาย ธนกฤต สกุลภัทรศักดิ์ 86-9248ชลบุรี
3	4,090.00	KG	นาย ธนกฤต สกุลภัทรศักดิ์ 85-4790ชลบุรี
4	19,315.00	KG	นาย บุญศรี บุญภูมิ 86-4296ชลบุรี
5	9,650.00	KG	นาย สังเวก ดอกชะเอม 86-9248ชลบุรี
6	14,785.00	KG	นาย บุญศรี บุญภูมิ 86-4296ชลบุรี
7	6,850.00	KG	นาย ไทย มาชิว 87-0608ชลบุรี
8	12,815.00	KG	นาย ไทย มาชิว 87-0608ชลบุรี
Total	92,745.00	KG	

拟制 , ผู้รายงาน , Issue By :

检查员 , ผู้ตรวจสอบ , Check By :

检查员 , ผู้ตรวจสอบ , Check By :

确认 , ผู้อนุมัติ , Approve By :

แบบ กอ.๒

เลขที่อ้างอิง 3-14-0367-151817-0-N

เอกสารแสดงการจัดการ (Manifest Form)

ส่วนที่ ๑ ผู้ก่อกำเนิด

ชื่อผู้ก่อกำเนิด : บริษัท กีลอง (ประเทศไทย) จำกัด เลขทะเบียนโรงงาน : 10210339825641

สถานที่ตั้งโรงงาน : 501/4 หมู่ที่ 2 ถนน ตำบลมาบยางพร อำเภอปลวกแดง จังหวัดระยอง 21140

เบอร์โทรติดต่อ : เบอร์โทรติดต่อฉุกเฉิน :

ผู้ได้รับมอบหมายให้ขนส่งสิ่งปฏิกูลหรือวัสดุที่ไม่ใช้แล้ว :

ชื่อผู้ขับขี่ : นายบุญศรี บุญภูมิ เลขทะเบียนพาหนะ : 86-4296 ขบ พาหนะที่ใช้ : รถพ่วง

โดยขนส่งจากจังหวัด : ระยอง ไปยังจังหวัด : พระนครศรีอยุธยา ใช้ระยะเวลาประมาณ : 3 วัน

ผู้รับดำเนินการ : บริษัท โอกิทานิ (ไทยแลนด์) จำกัด เลขทะเบียนโรงงาน (ถ้ามี) : 72120000325455

สถานที่ตั้ง : 143 หมู่ที่ 1 ถนน- ตำบลบ้านเลน อำเภอบางปะอิน จังหวัดพระนครศรีอยุธยา 13160

เบอร์โทรติดต่อ : เบอร์โทรติดต่อฉุกเฉิน :

รายละเอียดของสิ่งปฏิกูลหรือวัสดุที่ไม่ใช้แล้ว ที่ขนส่ง :

ลำดับ	ชื่อสิ่งปฏิกูลหรือวัสดุที่ไม่ใช้แล้ว	รหัสประเภท หรือชนิด	ภาชนะบรรจุ		ปริมาณ (ตัน)
			ชนิด	จำนวน	
1	เศษโลหะ/เศษเหล็ก	120101	เศษเหล็ก/เศษโลหะ	2	14.935

รวมปริมาณทั้งหมด : ของเหลว 0 ตัน ของแข็ง 14.935 ตัน ของแข็งกึ่งเหลว 0 ตัน

[/] น้ำหนักชั่งจริง [ ] น้ำหนักประมาณการ

ข้อควรระวังระหว่างการขนส่ง :

คำรับรอง : ข้าพเจ้าขอรับรองว่าได้ส่งมอบสิ่งปฏิกูลหรือวัสดุที่ไม่ใช้แล้วตามที่ระบุข้างต้น ซึ่งมีการบรรจุ ติดป้าย หรือฉลากอย่างเหมาะสม และการขนส่งจะปฏิบัติตามข้อกำหนดของกฎหมายทุกประการ

ลงชื่อผู้ก่อกำเนิด : วรัญญา พิมพ์พงษ์ ลายมือชื่อ :

ปริมาณที่ส่งมอบ : 14.935 ตัน

วันที่ส่งมอบ : 30/03/2567

เวลาที่ส่งมอบ : 17.03

สวนท ๒ รายละเอียดการขนส่งสิ่งปฏิกูลหรือวัสดุที่ไม่ใช้แล้ว

คำรับรอง : ข้าพเจ้าขอรับรองว่าได้รับสิ่งปฏิกูลหรือวัสดุที่ไม่ใช้แล้วตามที่ระบุข้างต้น ซึ่งมีการบรรจุ ติดป้าย หรือฉลากอย่างเหมาะสม และการขนส่งจะปฏิบัติตามข้อกำหนดของกฎหมายทุกประการ

ลงชื่อผู้ขับขี่ : นายบุญศรี บุญภูมิ ลายมือชื่อ : วันที่ : 30/3/67

[ ] ผู้ก่อกำเนิดได้แนบภาพถ่ายเอกสารการจัดการที่ไ ส่วนที่ ๑ และส่วนที่ ๒ ครบถ้วนถูกต้องแล้ว

ส่วนที่ ๓ ผู้รับดำเนินการ

ชื่อผู้รับดำเนินการ : บริษัท โอกิทานิ (ไทยแลนด์) จำกัด เลขทะเบียนโรงงาน (ถ้ามี) : 72120000325455

ส่วนที่ ๓/๑

คำรับรอง : ข้าพเจ้าขอรับรองว่าสิ่งปฏิกูลหรือวัสดุที่ไม่ใช้แล้ว ตามที่ระบุข้างต้นมาถึ สถานที่รับดำเนินการ

ลงชื่อผู้รับดำเนินการ

ขนส่งจากจังหวัด : ระยอง มายังจังหวัด : พระนครศรีอยุธยา

ใช้ระยะเวลา : 1 วัน

วันที่มาถึง : 31/3/67

เวลาที่มาถึง : 08.30น.

ส่วนที่ ๓/๒

คำรับรอง : ข้าพเจ้าขอรับรองว่ารับจัดการสิ่งปฏิกูลหรือวัสดุที่ไม่ใช้แล้วตามที่ระบุข้างต้น ซึ่งมีการบรรจุ ติดป้าย

ลงชื่อผู้รับดำเนินการ : วันที่ : 1/4/67

ปริมาณที่รับมอบ : 14.935 ตัน

[/] น้ำหนักชั่งจริง [ ] น้ำหนักประมาณการ

วันที่รับมอบ : 1/4/67 เวลาที่มอบ : 10.00น.

[ ] ภาพถ่ายสิ่งปฏิกูลหรือวัสดุที่ไม่ใช้แล้ว และ/หรือ

[/] เอกสารแสดงลักษณะสำคัญของสิ่งปฏิกูลหรือวัสดุที่ไม่ใช้แล้ว

ส่วนที่ ๓/๓

คำรับรอง : ข้าพเจ้าขอรับรองว่าได้จัดการสิ่งปฏิกูลหรือวัสดุที่ไม่ใช้แล้ว ตามที่ระบุข้างต้นแล้วเสร็จตามที่ได้รับอนุญาต

ลงชื่อผู้รับดำเนินการ : วันที่ : 5/4/67

ปริมาณที่จัดการแล้วเสร็จ : 14.935 ตัน

วันที่จัดการแล้วเสร็จ : 5/4/67 เวลาที่จัดการแล้วเสร็จ : 13.00น.

ปริมาณคงเหลือ : 0 ตัน

[/] ภาพถ่ายเอกสารการจัดการที่ลงนามครบถ้วนถูกต้อง

..วนที่ ๔ ผู้ก่อกำเนิดสรุปผลการจัดการ

คำรับรอง : ข้าพเจ้าขอรับรองว่าสิ่งปฏิกูลหรือวัสดุที่ไม่ใช้แล้วตามที่ระบุข้างต้น

[/] ได้รับการจัดการแล้วเสร็จตามที่ได้รับอนุญาตแล้ว (ส่วนที่ ๓)

[ ] ได้รับการจัดการแล้วเสร็จตามที่ได้รับอนุญาตแล้ว (ส่วนที่ ๕)

[ ] ได้รับคืนจากผู้รับดำเนินการแล้ว (ส่วนที่ ๖)

[ ] ได้รับการจัดการแ นุญาตแล้ว (ส่วนที่ ๗)

ลงชื่อผู้ก่อกำเนิด : วันที่ : 17/4/2024

รายงานเศษซาก Stock Scrap Report



30/03/2024

ประเภท Scrap Type : ส่วนสูญเสียนอกสูตร

แผนก , Department : Production

หน่วยงาน , Division :

序号 No.	重量 Weight	单位 ,Unit	备注 Remark
1	13,690.00	KG	นาย ธีรศักดิ์ ผาสุก 86-3271ชลบุรี
2	11,550.00	KG	นาย ธนกฤต สกุลภัทรศักดิ์ 86-9248ชลบุรี
3	4,090.00	KG	นาย ธนกฤต สกุลภัทรศักดิ์ 85-4790ชลบุรี
4	19,315.00	KG	นาย บุญศรี บุญภูมิ 86-4296ชลบุรี
5	9,650.00	KG	นาย สังเวก ดอกชะเอม 86-9248ชลบุรี
6	14,785.00	KG	นาย บุญศรี บุญภูมิ 86-4296ชลบุรี
7	6,850.00	KG	นาย ไทย มาชิว 87-0608ชลบุรี
8	12,815.00	KG	นาย ไทย มาชิว 87-0608ชลบุรี
Total	**92,745.00**	**KG**	

拟制 , ผู้รายงาน , Issue By : _____ _____

检查员 , ผู้ตรวจสอบ , Check By : _____ _____

检查员 , ผู้ตรวจสอบ , Check By : _____ _____

确认 , ผู้อนุมัติ , Approve By : _____ _____

เลขที่อ้างอิง 3-14-0367-151821-0-N

เอกสารแสดงการจัดการ (Manifest Form)

ส่วนที่ ๑ ผู้ก่อกำเนิด

ชื่อผู้ก่อกำเนิด : บริษัท กีลอง (ประเทศไทย) จำกัด เลขทะเบียนโรงงาน : 10210339825641
สถานที่ตั้งโรงงาน : 501/4 หมู่ที่ 2 ถนน ตำบลมาบยางพร อำเภอปลวกแดง จังหวัดระยอง 21140
เบอร์โทรติดต่อ : เบอร์โทรติดต่อฉุกเฉิน :

ผู้ได้รับมอบหมายให้ขนส่งสิ่งปฏิกูลหรือวัสดุที่ไม่ใช้แล้ว :
ชื่อผู้ขับขี่ : นายสังเวก ออกชะเอม เลขทะเบียนพาหนะ : 86-9348 ชบ พาหนะที่ใช้ : รถบรรทุก
โดยขนส่งจากจังหวัด : ระยอง ไปยังจังหวัด : พระนครศรีอยุธยา ใช้ระยะเวลาประมาณ : 3 วัน

ผู้รับดำเนินการ : บริษัท โอกิทานิ (ไทยแลนด์) จำกัด เลขทะเบียนโรงงาน (ถ้ามี) : 72120000325455
สถานที่ตั้ง : 143 หมู่ที่ 1 ถนน- ตำบลบ้านเลน อำเภอบางปะอิน จังหวัดพระนครศรีอยุธยา 13160
เบอร์โทรติดต่อ : เบอร์โทรติดต่อฉุกเฉิน :

รายละเอียดของสิ่งปฏิกูลหรือวัสดุที่ไม่ใช้แล้ว ที่ขนส่ง :

ลำดับ	ชื่อสิ่งปฏิกูลหรือวัสดุที่ไม่ใช้แล้ว	รหัสประเภท หรือชนิด	ภาชนะบรรจุ		ปริมาณ (ตัน)
			ชนิด	จำนวน	
1	เศษโลหะ/เศษเหล็ก	120101	เศษเหล็ก/เศษโลหะ	1	9.65

รวมปริมาณทั้งหมด : ของเหลว 0 ตัน ของแข็ง 9.65 ตัน ของแข็งกึ่งเหลว 0 ตัน
[/] น้ำหนักชั่งจริง [ ] น้ำหนักประมาณการ

ข้อควรระวังระหว่างการขนส่ง :

คำรับรอง : ข้าพเจ้าขอรับรองว่าได้ส่งมอบสิ่งปฏิกูลหรือวัสดุที่ไม่ใช้แล้วตามที่ระบุข้างต้น ซึ่งมีการบรรจุ ติดป้าย หรือฉลากอย่างเหมาะสม และการขนส่งจะปฏิบัติตามข้อกำหนดของกฎหมายทุกประการ
ลงชื่อผู้ก่อกำเนิด : วรัญญา พิมพ์พงษ์ ลายมือชื่อ วันที่ : 30/3/67

ปริมาณที่ส่งมอบ : 9.65 ตัน
วันที่ส่งมอบ : 30/03/2567
เวลาที่ส่งมอบ : 17.04

ส่วนที่ ๒ รายละเอียดการขนส่งสิ่งปฏิกูลหรือวัสดุที่ไม่ใช้แล้ว

คำรับรอง : ข้าพเจ้าขอรับรองว่าได้รับสิ่งปฏิกูลหรือวัสดุที่ไม่ใช้แล้วตามที่ระบุข้างต้น ซึ่งมีการบรรจุ ติดป้าย หรือฉลากอย่างเหมาะสม และการขนส่งจะปฏิบัติตามข้อกำหนดของกฎหมายทุกประการ
ลงชื่อผู้ขับขี่ : นายสังเวก ออกชะเอม ลายมือชื่อ : วันที่ : 30/3/67

[ ] ผู้ก่อกำเนิดได้แนบภาพถ่ายเอกสารการจัดการที่มีการลงนามครบถ้วนในส่วนที่ ๑ และส่วนที่ ๒ ครบถ้วนถูกต้องแล้ว

ส่วนที่ ๓ ผู้รับดำเนินการ

ชื่อผู้รับดำเนินการ : บริษัท โอกิทานิ (ไทยแลนด์) จำกัด เลขทะเบียนโรงงาน (ถ้ามี) : 72120000325455

ส่วนที่ ๓/๑
คำรับรอง : ข้าพเจ้าขอรับรองว่าสิ่งปฏิกูลหรือวัสดุที่ไม่ใช้แล้วตามที่ระบุข้างต้นมาถึงสถานที่รับจัดการ
ลงชื่อผู้รับดำเนินการ

ขนส่งจากจังหวัด : ระยอง มายังจังหวัด : พระนครศรีอยุธยา
ใช้ระยะเวลา : 1 วัน
วันที่มาถึง : 31/3/67
เวลาที่มาถึง : 08.30 น.

ส่วนที่ ๓/๒
คำรับรอง : ข้าพเจ้าขอรับรองว่ารับจัดการสิ่งปฏิกูลหรือวัสดุที่ไม่ใช้แล้วตามที่ระบุข้างต้น ซึ่งมีการบรรจุ ติดป้าย หรือฉลากอย่างเหมาะสม
ลงชื่อผู้รับดำเนินการ วันที่ : 1/4/67

ปริมาณที่รับมอบ : 9.65 ตัน
[/] น้ำหนักชั่งจริง [ ] น้ำหนักประมาณการ
วันที่รับมอบ : 1/4/67 เวลาที่มอบ : 10.30 น.
[ ] ภาพถ่ายสิ่งปฏิกูลหรือวัสดุที่ไม่ใช้แล้ว และ/หรือ
[/] เอกสารแสดงลักษณะสำคัญของสิ่งปฏิกูลหรือวัสดุที่ไม่ใช้แล้ว

ส่วนที่ ๓/๓
คำรับรอง : ข้าพเจ้าขอรับรองว่าได้จัดการสิ่งปฏิกูลหรือวัสดุที่ไม่ใช้แล้วตามที่ระบุข้างต้นแล้ว
ลงชื่อผู้รับดำเนินการ วันที่ : 5/4/67

ปริมาณที่จัดการแล้วเสร็จ : 9.65 ตัน
วันที่จัดการแล้วเสร็จ : 5/4/67 เวลาที่จัดการแล้วเสร็จ : 13.00 น.
ปริมาณคงเหลือ : 0 ตัน
[/] ภาพถ่ายเอกสารการจัดการที่ลงนามครบถ้วนถูกต้อง

ส่วนที่ ๔ ผู้ก่อกำเนิดสรุปผลการจัดการ

คำรับรอง : ข้าพเจ้าขอรับรองว่าสิ่งปฏิกูลหรือวัสดุที่ไม่ใช้แล้วตามที่ระบุข้างต้น
[/] ได้รับการจัดการแล้วเสร็จตามที่ได้รับอนุญาตแล้ว (ส่วนที่ ๓)
[ ] ได้รับการจัดการแล้วเสร็จตามที่ได้รับอนุญาตแล้ว (ส่วนที่ ๕)
[ ] ได้รับคืนจากผู้รับดำเนินการแล้ว (ส่วนที่ ๖)
[ ] ได้รับการจัดการแล้ว (ส่วนที่ ๗)
ลงชื่อผู้ก่อกำเนิด : 4/67

รายงานเศษซาก Stock Scrap Report



30/03/2024

ประเภท Scrap Type : ส่วนสูญเสียนอกสูตร

แผนก , Department : Production

หน่วยงาน , Division :

序号 No.	重量 Weight	单位 ,Unit	备注 Remark
1	13,690.00	KG	นาย ธีรศักดิ์ ผาสุก 86-3271ชลบุรี
2	11,550.00	KG	นาย ธนกฤต สกุลภัทรศักดิ์ 86-9248ชลบุรี
3	4,090.00	KG	นาย ธนกฤต สกุลภัทรศักดิ์ 85-4790ชลบุรี
4	19,315.00	KG	นาย บุญศรี บุญภูมิ 86-4296ชลบุรี
5	9,650.00	KG	นาย สังเวก ดอกชะเอม 86-9248ชลบุรี
6	14,785.00	KG	นาย บุญศรี บุญภูมิ 86-4296ชลบุรี
7	6,850.00	KG	นาย ไทย มาชิว 87-0608ชลบุรี
8	12,815.00	KG	นาย ไทย มาชิว 87-0608ชลบุรี
Total	**92,745.00**	**KG**	

拟制 , ผู้รายงาน , Issue By :

检查员 , ผู้ตรวจสอบ , Check By :

检查员 , ผู้ตรวจสอบ , Check By :

确认 , ผู้อนุมัติ , Approve By :

เลขที่อ้างอิง 3-14-0467-004704-0-N

เอกสารแสดงการจัดการ (Manifest Form)

ส่วนที่ ๑ ผู้ก่อกำเนิด

ชื่อผู้ก่อกำเนิด : บริษัท กีลอง (ประเทศไทย) จำกัด เลขทะเบียนโรงงาน : 10210339825641
สถานที่ตั้งโรงงาน : 501/4 หมู่ที่ 2 ถนน ตำบลมาบยางพร อำเภอปลวกแดง จังหวัดระยอง 21140
เบอร์โทรติดต่อ : เบอร์โทรติดต่อฉุกเฉิน :

ผู้ได้รับมอบหมายให้ขนส่งสิ่งปฏิกูลหรือวัสดุที่ไม่ใช้แล้ว :
ชื่อผู้ขับขี่ : นายธนกฤต สกุลภัทรศักดิ์ เลขทะเบียนพาหนะ : 85-4790 ชบ พาหนะที่ใช้ : รถพ่วง
โดยขนส่งจากจังหวัด : ระยอง ไปยังจังหวัด : พระนครศรีอยุธยา ใช้ระยะเวลาประมาณ : 3 วัน

ผู้รับดำเนินการ : บริษัท โอกิทานิ (ไทยแลนด์) จำกัด เลขทะเบียนโรงงาน (ถ้ามี) : 72120000325455
สถานที่ตั้ง : 143 หมู่ที่ 1 ถนน- ตำบลบ้านเลน อำเภอบางปะอิน จังหวัดพระนครศรีอยุธยา 13160
เบอร์โทรติดต่อ : เบอร์โทรติดต่อฉุกเฉิน :

รายละเอียดของสิ่งปฏิกูลหรือวัสดุที่ไม่ใช้แล้ว ที่ขนส่ง :

ลำดับ	ชื่อสิ่งปฏิกูลหรือวัสดุที่ไม่ใช้แล้ว	รหัสประเภท หรือชนิด	ภาชนะบรรจุ		ปริมาณ (ตัน)
			ชนิด	จำนวน	
1	เศษโลหะ/เศษเหล็ก	120101	เศษเหล็ก/เศษโลหะ	2	4.67

รวมปริมาณทั้งหมด : ของเหลว 0 ตัน ของแข็ง 4.67 ตัน ของแข็งกึ่งเหลว 0 ตัน
[/] น้ำหนักชั่งจริง [ ] น้ำหนักประมาณการ

ข้อควรระวังระหว่างการขนส่ง :

คำรับรอง : ข้าพเจ้าขอรับรองว่าได้ส่งมอบสิ่งปฏิกูลหรือวัสดุที่ไม่ใช้แล้วตามที่ระบุข้างต้น ซึ่งมีการบรรจุ ติดป้าย หรือฉลากอย่างเหมาะสม และการขนส่งจะปฏิบัติตามข้อกำหนดของกฎหมา
ลงชื่อผู้ก่อกำเนิด : วรัญญา พิมพ์พงษ์ ลายมือชื่อ :

ปริมาณที่ส่งมอบ : 4.67 ตัน
วันที่ส่งมอบ : 01/04/2567
เวลาที่ส่งมอบ : 15.06.

ขนส่งสิ่งปฏิกูลหรือวัสดุที่ไม่ใช้แล้ว

คำรับรอง : ข้าพเจ้าขอรับรองว่าได้รับสิ่งปฏิกูลหรื[illegible]มีการบรรจุ ติดป้าย หรือฉลากอย่างเหมาะสม และการขนส่งจะปฏิบัติตามข้อกำหนดของกฎหมายทุกประการ
ลงชื่อผู้ขับขี่ : นายธนกฤต สกุลภัทรศักดิ์ ลายมือชื่อ : วันที่ : 1/4/67

[ ] ผู้ก่อกำเนิดได้แนบภาพถ่ายเอกสารการจัดการที่มีการล[illegible]วนที่ ๒ ครบถ้วนถูกต้องแล้ว

ส่วนที่ ๓ ผู้รับดำเนินการ

ชื่อผู้รับดำเนินการ : บริษัท โอกิทานิ (ไทยแลนด์) จำกัด เลขทะเบียนโรงงาน (ถ้ามี) : 72120000325455

ส่วนที่ ๓/๑
คำรับรอง : ข้าพเจ้าขอรับรองว่าสิ่งปฏิกูลหรือวัสดุที่ไม่ใช้แล้ว ตามที่ระบุข้างต้นมาถึ[illegible]
ลงชื่อผู้รับดำเนินการ มือชื่อ :

ขนส่งจากจังหวัด : ระยอง มายังจังหวัด : พระนครศรีอยุธยา
ใช้ระยะเวลา : 1 วัน
วันที่มาถึง : 2/4/67
เวลาที่มาถึง : 08.30น.

ส่วนที่ ๓/๒
คำรับรอง : ข้าพเจ้าขอรับรองว่ารับจัดการสิ่งปฏิกูลหรือวัสดุที่ไม่ใช้แล้วตามที่ระบุข้างต้น ซึ่งมีการบรรจุ ติดป้าย หรือฉลากอย่างเหมาะสม
ลงชื่อผู้รับดำเนินการ : วันที่ : 2/4/67

ปริมาณที่รับมอบ : 4.67 ตัน
[/] น้ำหนักชั่งจริง [ ] น้ำหนักประมาณการ
วันที่รับมอบ : 2/4/67 เวลาที่มอบ : 10.00น.
[ ] ภาพถ่ายสิ่งปฏิกูลหรือวัสดุที่ไม่ใช้แล้ว และ/หรือ
[/] เอกสารแสดงลักษณะสำคัญของสิ่งปฏิกูลหรือวัสดุที่ไม่ใช้แล้ว

ส่วนที่ ๓/๓
คำรับรอง : ข้าพเจ้าขอรับรองว่าได้จัดการสิ่งปฏิกูลหรือวัสดุที่ไม่ใช้แล้ว ตามที่ระบุข้างต้นแล้วเสร็จ
ลงชื่อผู้รับดำเนินการ : วันที่ : 11/4/67

ปริมาณที่จัดการแล้วเสร็จ : 4.67 ตัน
วันที่จัดการแล้วเสร็จ : 11/4/67 เวลาที่จัดการแล้วเสร็จ : 09.30น.
ปริมาณคงเหลือ : 0 ตัน
[/] ภาพถ่ายเอกสารการจัดการที่ลงนามครบถ้วนถูกต้อง

ส่วนที่ ๔ ผู้ก่อกำเนิดสรุปผลการจัดการ

คำรับรอง : ข้าพเจ้าขอรับรองว่าสิ่งปฏิกูลหรือวัสดุที่ไม่ใช้แล้วตามที่ระบุข้างต้น
[ ] ได้รับการจัดการแล้วเสร็จตามที่ได้รับอนุญาตแล้ว (ส่วนที่ ๓)
[ ] ได้รับการจัดการแล้วเสร็จตามที่ได้รับอนุญาตแล้ว (ส่วนที่ ๕)
[ ] ได้รับคืนจากผู้รับดำเนินการแล้ว (ส่วนที่ ๖)
[ ] ได้รับการจัดการแล้วเสร็จโดยผู้รับจัดการรายใหม่ตามที่ได้รับอนุญาตแล้ว (ส่วนที่ ๗)
ลงชื่อผู้ก่อกำเนิด : ลายมือชื่อ : วันที่ :

รายงานเศษซาก Stock Scrap Report



01/04/2024

ประเภท Scrap Type : ส่วนสูญเสียนอกสูตร

แผนก , Department : Production

หน่วยงาน , Division :

序号 No.	重量 Weight	单位 ,Unit	备注 Remark
1	8,280.00	KG	นาย ธีรศักดิ์ ผาสุก 86-3271ชลบุรี
2	7,340.00	KG	นาย สุชาติ ล่วนไพรินทร์ 86-9248ชลบุรี
3	9,045.00	KG	นาย บุญศรี บุญภูมิ 86-4296ชลบุรี
4	5,830.00	KG	นาย ไทย นาบิว 87-0608ชลบุรี
5	4,670.00	KG	นาย นวล แก้วคำ 85-4790ชลบุรี
6	2,830.00	KG	นาย สุชาติ ล่วนไพรินทร์ 86-9248ชลบุรี
Total	**37,995.00**	**KG**	

拟制 , ผู้รายงาน , Issue By : _____ _____

检查员 , ผู้ตรวจสอบ , Check By : _____ _____

检查员 , ผู้ตรวจสอบ , Check By : _____ _____

确认 , ผู้อนุมัติ , Approve By : _____ _____

แบบ กอ.๒

เลขที่อ้างอิง 3-14-0467-003306-0-N

เอกสารแสดงการจัดการ (Manifest Form)

ส่วนที่ ๑ ผู้ก่อกำเนิด

ชื่อผู้ก่อกำเนิด : บริษัท กีลอง (ประเทศไทย) จำกัด เลขทะเบียนโรงงาน : 10210339825641

สถานที่ตั้งโรงงาน : 501/4 หมู่ที่ 2 ถนน ตำบลมาบยางพร อำเภอปลวกแดง จังหวัดระยอง 21140

เบอร์โทรติดต่อ : เบอร์โทรติดต่อฉุกเฉิน :

ผู้ได้รับมอบหมายให้ขนส่งสิ่งปฏิกูลหรือวัสดุที่ไม่ใช้แล้ว :

ชื่อผู้ขับขี่ : นายสุชาติ ล้วนไพรินทร์ เลขทะเบียนพาหนะ : 86-9248 ชบ พาหนะที่ใช้ : รถบรรทุก

โดยขนส่งจากจังหวัด : ระยอง ไปยังจังหวัด : พระนครศรีอยุธยา ใช้ระยะเวลาประมาณ : 3 วัน

ผู้รับดำเนินการ : บริษัท โอกิทานิ (ไทยแลนด์) จำกัด เลขทะเบียนโรงงาน (ถ้ามี) : 72120000325455

สถานที่ตั้ง : 143 หมู่ที่ 1 ถนน- ตำบลบ้านเลน อำเภอบางปะอิน จังหวัดพระนครศรีอยุธยา 13160

เบอร์โทรติดต่อ : เบอร์โทรติดต่อฉุกเฉิน :

รายละเอียดของสิ่งปฏิกูลหรือวัสดุที่ไม่ใช้แล้ว ที่ขนส่ง :

ลำดับ	ชื่อสิ่งปฏิกูลหรือวัสดุที่ไม่ใช้แล้ว	รหัสประเภท หรือชนิด	ภาชนะบรรจุ		ปริมาณ (ตัน)
			ชนิด	จำนวน	
1	เศษโลหะ/เศษเหล็ก	120101	เศษเหล็ก/เศษโลหะ	1	7.34

รวมปริมาณทั้งหมด : ของเหลว 0 ตัน ของแข็ง 7.34 ตัน ของแข็งกึ่งเหลว 0 ตัน

[/] น้ำหนักชั่งจริง [ ] น้ำหนักประมาณการ

ข้อควรระวังระหว่างการขนส่ง :

คำรับรอง : ข้าพเจ้าขอรับรองว่าได้ส่งมอบสิ่งปฏิกูลหรือวัสดุที่ไม่ใช้แล้วตามที่ระบุข้างต้น ซึ่งมีการบรรจุ ติดป้าย หรือฉลากอย่างเหมาะสม และการขนส่งจะปฏิบัติตามข้อกำหนดของกฎหม

ลงชื่อผู้ก่อกำเนิด : วรัญญา พิมพ์พงษ์ ลายมือชื่อ A/2024

ปริมาณที่ส่งมอบ : 7.34 ตัน

วันที่ส่งมอบ : 01/04/2567

เวลาที่ส่งมอบ :

ส่วนที่ ๒ รายละเอียดการขนส่งสิ่งปฏิกูลหรือวัสดุที่ไม่ใช้แล้ว

คำรับรอง : ข้าพเจ้าขอรับรองว่าได้รับสิ่งปฏิกูลหรือวัสดุที่ไม่ใช้แล้วตามที่ระบุข้างต้น ซึ่งมีการบรรจุ ติดป้าย หรือฉลากอย่างเหมาะสม และการขนส่งจะปฏิบัติตามข้อกำหนดของกฎหมายทุกประการ

ลงชื่อผู้ขับขี่ : นายสุชาติ ล้วนไพรินทร์ ลายมือชื่อ วันที่ : 1/4/67

[ ] ผู้ก่อกำเนิดได้แนบภาพถ่ายเอกสารการจัดการที่มีการลงนามในส่วนที่ ๑ และส่วนที่ ๒ ครบถ้วนถูกต้องแล้ว

ส่วนที่ ๓ ผู้รับดำเนินการ

ชื่อผู้รับดำเนินการ : บริษัท โอกิทานิ (ไทยแลนด์) จำกัด เลขทะเบียนโรงงาน (ถ้ามี) : 72120000325455

ส่วนที่ ๓/๑

คำรับรอง : ข้าพเจ้าขอรับรองว่าสิ่งปฏิกูลหรือวัสดุที่ไม่ใช้แล้ว ตามที่ระบุข้างต้นมา

ลงชื่อผู้รับดำเนินการ

ขนส่งจากจังหวัด : ระยอง มายังจังหวัด : พระนครศรีอยุธยา

ใช้ระยะเวลา : 1 วัน

วันที่มาถึง : 2/4/67

เวลาที่มาถึง : 09.30 น.

ส่วนที่ ๓/๒

คำรับรอง : ข้าพเจ้าขอรับรองว่ารับจัดการสิ่งปฏิกูลหรือวัสดุที่ไม่ใช้แล้วตามที่ระบุข้างต้น ซึ่งมีการบรรจุ ติดป้าย หรือฉลากอย่างเหมาะสม

ลงชื่อผู้รับดำเนินการ : วันที่ : 2/4/67

ปริมาณที่รับมอบ : 7.34 ตัน

[/] น้ำหนักชั่งจริง [ ] น้ำหนักประมาณการ

วันที่รับมอบ : 2/4/67 เวลาที่มอบ : 10.00 น.

[ ] ภาพถ่ายสิ่งปฏิกูลหรือวัสดุที่ไม่ใช้แล้ว และ/หรือ

[/] เอกสารแสดงลักษณะสำคัญของสิ่งปฏิกูลหรือวัสดุที่ไม่ใช้แล้ว

ส่วนที่ ๓/๓

คำรับรอง : ข้าพเจ้าขอรับรองว่าได้จัดการสิ่งปฏิกูลหรือวัสดุที่ไม่ใช้แล้ว ตามที่ระบุข้างต้นแล้วเสร็จ

ลงชื่อผู้รับดำเนินการ : วันที่ : 11/4/67

ปริมาณที่จัดการแล้วเสร็จ : 7.34 ตัน

วันที่จัดการแล้วเสร็จ : 11/4/67 เวลาที่จัดการแล้วเสร็จ : 09.30 น.

ปริมาณคงเหลือ : 0 ตัน

[/] ภาพถ่ายเอกสารการจัดการที่ลงนามครบถ้วนถูกต้อง

ส่วนที่ ๔ ผู้ก่อกำเนิดสรุปผลการจัดการ

คำรับรอง : ข้าพเจ้าขอรับรองว่าสิ่งปฏิกูลหรือวัสดุที่ไม่ใช้แล้วตามที่ระบุข้างต้น

[ ] ได้รับการจัดการแล้วเสร็จตามที่ได้รับอนุญาตแล้ว (ส่วนที่ ๓)

[ ] ได้รับการจัดการแล้วเสร็จตามที่ได้รับอนุญาตแล้ว (ส่วนที่ ๕)

[ ] ได้รับคืนจากผู้รับดำเนินการแล้ว (ส่วนที่ ๖)

[ ] ได้รับการจัดการแล้วเสร็จโดยผู้รับจัดการรายใหม่ตามที่ได้รับอนุญาตแล้ว (ส่วนที่ ๗)

ลงชื่อผู้ก่อกำเนิด : ลายมือชื่อ : วันที่ :

รายงานเศษซาก Stock Scrap Report



01/04/2024

ประเภท Scrap Type : ส่วนสูญเสียนอกสูตร

แผนก , Department : Production

หน่วยงาน , Division :

序号 No.	重量 Weight	单位 ,Unit	备注 Remark
1	8,280.00	KG	นาย ธีรศักดิ์ ผาสุก 86-3271ชลบุรี
2	7,340.00	KG	นาย สุชาติ ล่วนไพรินทร์ 86-9248ชลบุรี
3	9,045.00	KG	นาย บุญศรี บุญภูมิ 86-4296ชลบุรี
4	5,830.00	KG	นาย ไทย มาชิว 87-0608ชลบุรี
5	4,670.00	KG	นาย นวล แก้วคำ 85-4790ชลบุรี
6	2,830.00	KG	นาย สุชาติ ล่วนไพรินทร์ 86-9248ชลบุรี
Total	**37,995.00**	**KG**	

拟制 , ผู้รายงาน , Issue By : _____

检查员 , ผู้ตรวจสอบ , Check By : _____

检查员 , ผู้ตรวจสอบ , Check By : _____

确认 , ผู้อนุมัติ , Approve By : _____

แบบ กอ.๒

เลขที่อ้างอิง 3-14-0467-003931-0-N

เอกสารแสดงการจัดการ (Manifest Form)

ส่วนที่ ๑ ผู้ก่อกำเนิด

ชื่อผู้ก่อกำเนิด : บริษัท กีลอง (ประเทศไทย) จำกัด เลขทะเบียนโรงงาน : 10210339825641

สถานที่ตั้งโรงงาน : 501/4 หมู่ที่ 2 ถนน ตำบลมาบยางพร อำเภอปลวกแดง จังหวัดระยอง 21140

เบอร์โทรติดต่อ : เบอร์โทรติดต่อฉุกเฉิน :

ผู้ได้รับมอบหมายให้ขนส่งสิ่งปฏิกูลหรือวัสดุที่ไม่ใช้แล้ว :

ชื่อผู้ขับขี่ : นายธีรศักดิ์ ผาสุข เลขทะเบียนพาหนะ : 86-3271 ชบ พาหนะที่ใช้ : รถพ่วง

โดยขนส่งจากจังหวัด : ระยอง ไปยังจังหวัด : พระนครศรีอยุธยา ใช้ระยะเวลาประมาณ : 3 วัน

ผู้รับดำเนินการ : บริษัท โอกิทานิ (ไทยแลนด์) จำกัด เลขทะเบียนโรงงาน (ถ้ามี) : 72120000325455

สถานที่ตั้ง : 143 หมู่ที่ 1 ถนน- ตำบลบ้านเลน อำเภอบางปะอิน จังหวัดพระนครศรีอยุธยา 13160

เบอร์โทรติดต่อ : เบอร์โทรติดต่อฉุกเฉิน :

รายละเอียดของสิ่งปฏิกูลหรือวัสดุที่ไม่ใช้แล้ว ที่ขนส่ง :

ลำดับ	ชื่อสิ่งปฏิกูลหรือวัสดุที่ไม่ใช้แล้ว	รหัสประเภท หรือชนิด	ภาชนะบรรจุ		ปริมาณ (ตัน)
			ชนิด	จำนวน	
1	เศษโลหะ/เศษเหล็ก	120101	เศษเหล็ก/เศษโลหะ	2	8.28

รวมปริมาณทั้งหมด : ของเหลว 0 ตัน ของแข็ง 8.28 ตัน ของแข็งกึ่งเหลว 0 ตัน

[/] น้ำหนักชั่งจริง [ ] น้ำหนักประมาณการ

ข้อควรระวังระหว่างการขนส่ง :

คำรับรอง : ข้าพเจ้าขอรับรองว่าได้ส่งมอบสิ่งปฏิกูลหรือวัสดุที่ไม่ใช้แล้วตามที่ระบุข้างต้น ซึ่งมีการบรรจุ ติดป้าย หรือฉลากอย่างเหมาะสม และการขนส่งจะปฏิบัติตามข้อกำหนดของกฎหมายทุกประการ

ลงชื่อผู้ก่อกำเนิด : วรัญญา พิมพ์พงษ์ ลายมือชื่อ 1/4/2024

ปริมาณที่ส่งมอบ : 8.28 ตัน

วันที่ส่งมอบ : 01/04/2567

เวลาที่ส่งมอบ : 13.30น.

ส่วนที่ ๒ รายละเอียดการขนส่งสิ่งปฏิกูลหรือวัสดุที่ไม่ใช้แล้ว

คำรับรอง : ข้าพเจ้าขอรับรองว่าได้รับสิ่งปฏิกูลหรือวัสดุที่ไม่ใช้แล้วตามที่ระบุข้างต้น ซึ่งมีการบรรจุ ติดป้าย หรือฉลากอย่างเหมาะสม และการขนส่งจะปฏิบัติตามข้อกำหนดของกฎหมายทุกประกา

ลงชื่อผู้ขับขี่ : นายธีรศักดิ์ ผาสุข ลายมือชื่อ วันที่ : 1/4/2024

[ ] ผู้ก่อกำเนิดได้แนบภาพถ่ายเอกสารการจัดก ที่ ๑ และส่วนที่ ๒ ครบถ้วนถูกต้องแล้ว

ที่ ๓ ผู้รับดำเนินการ

ชื่อผู้รับดำเนินการ : บริษัท โอกิทานิ (ไทยแลน เลขทะเบียนโรงงาน (ถ้ามี) : 72120000325455

ส่วนที่ ๓/๑

คำรับรอง : ข้าพเจ้าขอรับรองว่าสิ่งปฏิกูลหรือวัสดุที่ไม่ใชแลว ตามที่ระบุข้างต้นมาถึงสถาน

ลงชื่อผู้รับดำเนินการ :

ขนส่งจากจังหวัด : ระยอง มายังจังหวัด : พระนครศรีอยุธยา

ใช้ระยะเวลา : 1 วัน

วันที่มาถึง : 2/4/67

เวลาที่มาถึง : 08.30น.

ส่วนที่ ๓/๒

คำรับรอง : ข้าพเจ้าขอรับรองว่ารับจัดการสิ่งปฏิกูลหรือวัสดุที่ไม่ใช้แล้วตามที่ระบุข้างต้น ซึ่งมีการบรรจุ ติดป้าย หรือฉลากอย่างเหมาะสม

ลงชื่อผู้รับดำเนินการ : 2/4/67

ปริมาณที่รับมอบ : 8.28 ตัน

[/] น้ำหนักชั่งจริง [ ] น้ำหนักประมาณการ

วันที่รับมอบ : 2/4/67 เวลาที่มอบ : 10.00น.

[ ] ภาพถ่ายสิ่งปฏิกูลหรือวัสดุที่ไม่ใช้แล้ว และ/หรือ

[/] เอกสารแสดงลักษณะสำคัญของสิ่งปฏิกูลหรือวัสดุที่ไม่ใช้แล้ว

ส่วนที่ ๓/๓

คำรับรอง : ข้าพเจ้าขอรับรองว่าได้จัดการสิ่งปฏิกูลหรือวัสดุที่ไม่ใช้แล้ว ตามที่ระบุข้างต้นแล้วเสร็จ

ลงชื่อผู้รับดำเนินการ : 11/4/67

ปริมาณที่จัดการแล้วเสร็จ : 8.28 ตัน

วันที่จัดการแล้วเสร็จ : 11/4/67 เวลาที่จัดการแล้วเสร็จ : 08.30น.

ปริมาณคงเหลือ : 0 ตัน

[/] ภาพถ่ายเอกสารการจัดการที่ลงนามครบถ้วนถูกต้อง

ส่วนที่ ๔ ผู้ก่อกำเนิดสรุปผลการจัดการ

คำรับรอง : ข้าพเจ้าขอรับรองว่าสิ่งปฏิกูลหรือวัสดุที่ไม่ใช้แล้วตามที่ระบุข้างต้น

[ ] ได้รับการจัดการแล้วเสร็จตามที่ได้รับอนุญาตแล้ว (ส่วนที่ ๓)

[ ] ได้รับการจัดการแล้วเสร็จตามที่ได้รับอนุญาตแล้ว (ส่วนที่ ๕)

[ ] ได้รับคืนจากผู้รับดำเนินการแล้ว (ส่วนที่ ๖)

[ ] ได้รับการจัดการแล้วเสร็จโดยผู้รับจัดการรายใหม่ตามที่ได้รับอนุญาตแล้ว (ส่วนที่ ๗)

ลงชื่อผู้ก่อกำเนิด : ลายมือชื่อ : วันที่ :

รายงานเศษซาก Stock Scrap Report



01/04/2024

ประเภท Scrap Type : ส่วนสูญเสียนอกสูตร

แผนก , Department : Production

หน่วยงาน , Division :

序号 No.	重量 Weight	单位 ,Unit	备注 Remark
1	8,280.00	KG	นาย ธีรศักดิ์ ผาสุก 86-3271ชลบุรี
2	7,340.00	KG	นาย สุชาติ ล่วนไพรินทร์ 86-9248ชลบุรี
3	9,045.00	KG	นาย บุญศรี บุญภูมิ 86-4296ชลบุรี
4	5,830.00	KG	นาย ไทย มาชิว 87-0608ชลบุรี
5	4,670.00	KG	นาย นวล แก้วดำ 85-4790ชลบุรี
6	2,830.00	KG	นาย สุชาติ ล่วนไพรินทร์ 86-9248ชลบุรี
Total	**37,995.00**	**KG**	

拟制 , ผู้รายงาน , Issue By :

检查员 , ผู้ตรวจสอบ , Check By :

检查员 , ผู้ตรวจสอบ , Check By :

确认 , ผู้อนุมัติ , Approve By :

เลขที่อ้างอิง 3-14-0467-004474-0-N

เอกสารแสดงการจัดการ (Manifest Form)

ส่วนที่ ๑ ผู้ก่อกำเนิด

ชื่อผู้ก่อกำเนิด : บริษัท กิลอง (ประเทศไทย) จำกัด เลขทะเบียนโรงงาน : 10210339825641
สถานที่ตั้งโรงงาน : 501/4 หมู่ที่ 2 ถนน ตำบลมาบยางพร อำเภอปลวกแดง จังหวัดระยอง 21140
เบอร์โทรติดต่อ : เบอร์โทรติดต่อฉุกเฉิน :

ผู้ได้รับมอบหมายให้ขนส่งสิ่งปฏิกูลหรือวัสดุที่ไม่ใช้แล้ว :
ชื่อผู้ขับขี่ : นายบุญศรี บุญภูมิ เลขทะเบียนพาหนะ : 86-4296 ชบ พาหนะที่ใช้ : รถพ่วง
โดยขนส่งจากจังหวัด : ระยอง ไปยังจังหวัด : พระนครศรีอยุธยา ใช้ระยะเวลาประมาณ : 3 วัน

ผู้รับดำเนินการ : บริษัท โอกิทานิ (ไทยแลนด์) จำกัด เลขทะเบียนโรงงาน (ถ้ามี) : 72120000325455
สถานที่ตั้ง : 143 หมู่ที่ 1 ถนน- ตำบลบ้านเลน อำเภอบางปะอิน จังหวัดพระนครศรีอยุธยา 13160
เบอร์โทรติดต่อ : เบอร์โทรติดต่อฉุกเฉิน :

รายละเอียดของสิ่งปฏิกูลหรือวัสดุที่ไม่ใช้แล้ว ที่ขนส่ง :

ลำดับ	ชื่อสิ่งปฏิกูลหรือวัสดุที่ไม่ใช้แล้ว	รหัสประเภท หรือชนิด	ภาชนะบรรจุ		ปริมาณ (ตัน)
			ชนิด	จำนวน	
1	เศษโลหะ/เศษเหล็ก	120101	เศษเหล็ก/เศษโลหะ	2	9.45

รวมปริมาณทั้งหมด : ของเหลว 0 ตัน ของแข็ง 9.45 ตัน ของแข็งกึ่งเหลว 0 ตัน
[/] น้ำหนักชั่งจริง [ ] น้ำหนักประมาณการ

ข้อควรระวังระหว่างการขนส่ง :

คำรับรอง : ข้าพเจ้าขอรับรองว่าได้ส่งมอบสิ่งปฏิกูลหรือวัสดุที่ไม่ใช้แล้วตามที่ระบุข้างต้น ซึ่งมีการบรรจุ ติดป้าย หรือฉลากอย่างเหมาะสม และการขนส่งจะปฏิบัติตามข้อกำหนดของกฎ ร
ลงชื่อผู้ก่อกำเนิด : วรัญญา พิมพ์พงษ์ ลายมือ ที่ : 1 Apr 2024

ปริมาณที่ส่งมอบ : 9.45 ตัน
วันที่ส่งมอบ : 01/04/2567
เวลาที่ส่งมอบ : 12.42น.

ส่วนที่ ๒ รายละเอียดการขนส่งสิ่งปฏิกูลหรือวัสดุที่ไม่ใช้แล้ว

คำรับรอง : ข้าพเจ้าขอรับรองว่าได้รับสิ่งปฏิกูลหรือวัสดุที่ไม่ใช้แล้วตามที่ระบุข้างต้น ซึ่งมีการบรรจุ ติดป้าย หรือฉลากอย่างเหมาะสม และการขนส่งจะปฏิบัติตามข้อกำหนดของกฎหมายทุกประการ
ลงชื่อผู้ขับขี่ : นายบุญศรี บุญภูมิ ลายมือชื่อ : วันที่ : 1/4/67

[ ] ผู้ก่อกำเนิดได้แนบภาพถ่ายเอกสารการจัดการที่มี ที่ ๑ และส่วนที่ ๒ ครบถ้วนถูกต้องแล้ว

ส่วนที่ ๓ ผู้รับดำเนินการ

ชื่อผู้รับดำเนินการ : บริษัท โอกิทานิ (ไทยแลนด์) จำกัด เลขทะเบียนโรงงาน (ถ้ามี) : 72120000325455

ส่วนที่ ๓/๑
คำรับรอง : ข้าพเจ้าขอรับรองว่าสิ่งปฏิกูลหรือวัสดุที่ไม่ใช้แล้ว ตามที่ระบุข้างต้นมาถึงส
ลงชื่อผู้รับดำเนินการ :

ขนส่งจากจังหวัด : ระยอง มายังจังหวัด : พระนครศรีอยุธยา
ใช้ระยะเวลา : 1 วัน
วันที่มาถึง : 2/4/67
เวลาที่มาถึง : 08.30น.

ส่วนที่ ๓/๒
คำรับรอง : ข้าพเจ้าขอรับรองว่ารับจัดการสิ่งปฏิกูลหรือวัสดุที่ไม่ใช้แล้วตามที่ระบุข้างต้น ซึ่งมีการบรรจุ ติดป้าย หรือฉลากอย่างเหมาะสม
ลงชื่อผู้รับดำเนินการ : ที่ : 2/4/67

ปริมาณที่รับมอบ : 9.45 ตัน
[/] น้ำหนักชั่งจริง [ ] น้ำหนักประมาณการ
วันที่รับมอบ : 2/4/67 เวลาที่มอบ : 10,00น.
[ ] ภาพถ่ายสิ่งปฏิกูลหรือวัสดุที่ไม่ใช้แล้ว และ/หรือ
[/] เอกสารแสดงลักษณะสำคัญของสิ่งปฏิกูลหรือวัสดุที่ไม่ใช้แล้ว

ส่วนที่ ๓/๓
คำรับรอง : ข้าพเจ้าขอรับรองว่าได้จัดการสิ่งปฏิกูลหรือวัสดุที่ไม่ใช้แล้ว ตามที่ระบุข้างต้นแล้วเสร็จ
ลงชื่อผู้รับดำเนินการ : ที่ : 11/4/67

ปริมาณที่จัดการแล้วเสร็จ : 9.45 ตัน
วันที่จัดการแล้วเสร็จ : 11/4/67 เวลาที่จัดการแล้วเสร็จ : 08:30น.
ปริมาณคงเหลือ : 0 ตัน
[/] ภาพถ่ายเอกสารการจัดการที่ลงนามครบถ้วนถูกต้อง

ส่วนที่ ๔ ผู้ก่อกำเนิดสรุปผลการจัดการ

คำรับรอง : ข้าพเจ้าขอรับรองว่าสิ่งปฏิกูลหรือวัสดุที่ไม่ใช้แล้วตามที่ระบุข้างต้น
[ ] ได้รับการจัดการแล้วเสร็จตามที่ได้รับอนุญาตแล้ว (ส่วนที่ ๓)
[ ] ได้รับการจัดการแล้วเสร็จตามที่ได้รับอนุญาตแล้ว (ส่วนที่ ๕)
[ ] ได้รับคืนจากผู้รับดำเนินการแล้ว (ส่วนที่ ๖)
[ ] ได้รับการจัดการแล้วเสร็จโดยผู้รับจัดการรายใหม่ตามที่ได้รับอนุญาตแล้ว (ส่วนที่ ๗)
ลงชื่อผู้ก่อกำเนิด : ลายมือชื่อ : วันที่ :

รายงานเศษซาก Stock Scrap Report

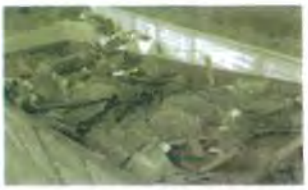

01/04/2024

ประเภท Scrap Type : ส่วนสูญเสียนอกสูตร

แผนก , Department : Production

หน่วยงาน , Division :

序号 No.	重量 Weight	单位 ,Unit	备注 Remark
1	8,280.00	KG	นาย อีรศักดิ์ ผาสุก 86-3271ชลบุรี
2	7,340.00	KG	นาย สุชาติ ล้วนไพรินทร์ 86-9248ชลบุรี
3	9,045.00	KG	นาย บุญศรี บุญภูมิ 86-4296ชลบุรี
4	5,830.00	KG	นาย ไทย มาชิว 87-0608ชลบุรี
5	4,670.00	KG	นาย นวล แก้วคำ 85-4790ชลบุรี
6	2,830.00	KG	นาย สุชาติ ล้วนไพรินทร์ 86-9248ชลบุรี
Total	**37,995.00**	**KG**	

拟制 , ผู้รายงาน , Issue By :

检查员 , ผู้ตรวจสอบ , Check By :

检查员 , ผู้ตรวจสอบ , Check By :

确认 , ผู้อนุมัติ , Approve By :

แบบ กอ.๒

เลขที่อ้างอิง 3-14-0467-005575-0-N

เอกสารแสดงการจัดการ (Manifest Form)

ส่วนที่ ๑ ผู้ก่อกำเนิด

ชื่อผู้ก่อกำเนิด : บริษัท กีลอง (ประเทศไทย) จำกัด เลขทะเบียนโรงงาน : 10210339825641
สถานที่ตั้งโรงงาน : 501/4 หมู่ที่ 2 ถนน ตำบลมาบยางพร อำเภอปลวกแดง จังหวัดระยอง 21140
เบอร์โทรติดต่อ : เบอร์โทรติดต่อฉุกเฉิน :

ผู้ได้รับมอบหมายให้ขนส่งสิ่งปฏิกูลหรือวัสดุที่ไม่ใช้แล้ว :
ชื่อผู้ขับขี่ : นายไทย มาชิว เลขทะเบียนพาหนะ : 87-0608 ชบ พาหนะที่ใช้ : รถพ่วง
โดยขนส่งจากจังหวัด : ระยอง ไปยังจังหวัด : พระนครศรีอยุธยา ใช้ระยะเวลาประมาณ : 3 วัน

ผู้รับดำเนินการ : บริษัท โอกิทานิ (ไทยแลนด์) จำกัด เลขทะเบียนโรงงาน (ถ้ามี) : 72120000325455
สถานที่ตั้ง : 143 หมู่ที่ 1 ถนน- ตำบลบ้านเลน อำเภอบางปะอิน จังหวัดพระนครศรีอยุธยา 13160
เบอร์โทรติดต่อ : เบอร์โทรติดต่อฉุกเฉิน :

รายละเอียดของสิ่งปฏิกูลหรือวัสดุที่ไม่ใช้แล้ว ที่ขนส่ง :

ลำดับ	ชื่อสิ่งปฏิกูลหรือวัสดุที่ไม่ใช้แล้ว	รหัสประเภท หรือชนิด	ภาชนะบรรจุ		ปริมาณ (ตัน)
			ชนิด	จำนวน	
1	เศษโลหะ/เศษเหล็ก	120101	เศษเหล็ก/เศษโลหะ	2	5.83

รวมปริมาณทั้งหมด : ของเหลว 0 ตัน ของแข็ง 5.83 ตัน ของแข็งกึ่งเหลว 0 ตัน
[/] น้ำหนักชั่งจริง [ ] น้ำหนักประมาณการ

ข้อควรระวังระหว่างการขนส่ง :

คำรับรอง : ข้าพเจ้าขอรับรองว่าได้ส่งมอบสิ่งปฏิกูลหรือวัสดุที่ไม่ใช้แล้วตามที่ระบุข้างต้น ซึ่งมีการบรรจุ ติดป้าย หรือฉลากอย่างเหมาะสม และการขนส่งจะปฏิบัติตามข้อกำหนดของกฎหมายทุกประการ
ลงชื่อผู้ก่อกำเนิด : วรัญญา พิมพ์พงษ์ ลายมือชื่อ : วันที่ : 1/4/67

ปริมาณที่ส่งมอบ : 5.83 ตัน
วันที่ส่งมอบ : 01/04/2567
เวลาที่ส่งมอบ : 17.00น.

ส่วนที่ ๒ รายละเอียดการขนส่งสิ่งปฏิกูลหรือวัสดุที่ไม่ใช้แล้ว

คำรับรอง : ข้าพเจ้าขอรับรองว่าได้รับสิ่งปฏิกูลหรือวัสดุที่ไม่ใช้แล้วตามที่ระบุข้างต้น ซึ่งมีการบรรจุ ติดป้าย หรือฉลากอย่างเหมาะสม และการขนส่งจะปฏิบัติตามข้อกำหนดของกฎหมายทุกประ...
ลงชื่อผู้ขับขี่ : นายไทย มาชิว ลายมือชื่อ วันที่ : 1/4/67

[ ] ผู้ก่อกำเนิดได้แนบภาพถ่ายเอกสารการจัดการทมการลงนามในส่วนที่ ๑ และส่วนที่ ๒ ครบถ้วนถูกต้องแล้ว

ส่วนที่ ๓ ผู้รับดำเนินการ

ชื่อผู้รับดำเนินการ : บริษัท โอกิทานิ (ไทยแลนด์) จำกัด เลขทะเบียนโรงงาน (ถ้ามี) : 72120000325455

ส่วนที่ ๓/๑
คำรับรอง : ข้าพเจ้าขอรับรองว่าสิ่งปฏิกูลหรือวัสดุที่ไม่ใช้แล้ว ตามที่ระบุข้างต้นมาถึงสถานที่รับจัดการ
ลงชื่อผู้รับดำเนินการ :

ขนส่งจากจังหวัด : ระยอง มายังจังหวัด : พระนครศรีอยุธยา
ใช้ระยะเวลา : 1 วัน
วันที่มาถึง : 2/4/67
เวลาที่มาถึง : 08.30น.

ส่วนที่ ๓/๒
คำรับรอง : ข้าพเจ้าขอรับรองว่ารับจัดการสิ่งปฏิกูลหรือวัสดุที่ไม่ใช้แล้วตามที่ระบุข้างต้น ซึ่งมีการบรรจุ ติดป้าย หรือ
ลงชื่อผู้รับดำเนินการ : 2/4/67

ปริมาณที่รับมอบ : 5.83 ตัน
[ ] น้ำหนักชั่งจริง [ ] น้ำหนักประมาณการ
วันที่รับมอบ : 2/4/67 เวลาที่มอบ : 10.00น.
[ ] ภาพถ่ายสิ่งปฏิกูลหรือวัสดุที่ไม่ใช้แล้ว และ/หรือ
[/] เอกสารแสดงลักษณะสำคัญของสิ่งปฏิกูลหรือวัสดุที่ไม่ใช้แล้ว

ส่วนที่ ๓/๓
คำรับรอง : ข้าพเจ้าขอรับรองว่าได้จัดการสิ่งปฏิกูลหรือวัสดุที่ไม่ใช้แล้ว ตามที่ระบุข้างต้นแล้วเสร็จ...
ลงชื่อผู้รับดำเนินการ : 11/4/67

ปริมาณที่จัดการแล้วเสร็จ : 5.83 ตัน
วันที่จัดการแล้วเสร็จ : 11/4/67 เวลาที่จัดการแล้วเสร็จ : 08.30น.
ปริมาณคงเหลือ : 0 ตัน
[/] ภาพถ่ายเอกสารการจัดการที่ลงนามครบถ้วนถูกต้อง

...ที่ ๔ ผู้ก่อกำเนิดสรุปผลการจัดการ

คำรับรอง : ข้าพเจ้าขอรับรองว่าสิ่งปฏิกูลหรือวัสดุที่ไม่ใช้แล้วตามที่ระบุข้างต้น
[ ] ได้รับการจัดการแล้วเสร็จตามที่ได้รับอนุญาตแล้ว (ส่วนที่ ๓)
[ ] ได้รับการจัดการแล้วเสร็จตามที่ได้รับอนุญาตแล้ว (ส่วนที่ ๕)
[ ] ได้รับคืนจากผู้รับดำเนินการแล้ว (ส่วนที่ ๖)
[ ] ได้รับการจัดการแล้วเสร็จโดยผู้รับจัดการรายใหม่ตามที่ได้รับอนุญาตแล้ว (ส่วนที่ ๗)
ลงชื่อผู้ก่อกำเนิด : ลายมือชื่อ : วันที่ :

รายงานเศษซาก Stock Scrap Report



01/04/2024

ประเภท Scrap Type : ส่วนสูญเสียนอกสูตร

แผนก , Department : Production

หน่วยงาน , Division :

序号 No.	重量 Weight	单位 ,Unit	备注 Remark
1	8,280.00	KG	นาย ธีรศักดิ์ ผาสุก 86-3271ชลบุรี
2	7,340.00	KG	นาย สุชาติ ล่วนไพรินทร์ 86-9248ชลบุรี
3	9,045.00	KG	นาย บุญศรี บุญภูมิ 86-4296ชลบุรี
4	5,830.00	KG	นาย ไทย มาชิว 87-0608ชลบุรี
5	4,670.00	KG	นาย นวล แก้วคำ 85-4790ชลบุรี
6	2,830.00	KG	นาย สุชาติ ล่วนไพรินทร์ 86-9248ชลบุรี
Total	**37,995.00**	**KG**	

拟制 , ผู้รายงาน , Issue By :

检查员 , ผู้ตรวจสอบ , Check By

检查员 , ผู้ตรวจสอบ , Check By

确认 , ผู้อนุมัติ , Approve By :

เลขที่อ้างอิง 3-14-0467-005665-0-N

เอกสารแสดงการจัดการ (Manifest Form)

ส่วนที่ ๑ ผู้ก่อกำเนิด

ชื่อผู้ก่อกำเนิด : บริษัท กิลอง (ประเทศไทย) จำกัด เลขทะเบียนโรงงาน : 10210339825641

สถานที่ตั้งโรงงาน : 501/4 หมู่ที่ 2 ถนน ตำบลมาบยางพร อำเภอปลวกแดง จังหวัดระยอง 21140

เบอร์โทรติดต่อ : เบอร์โทรติดต่อฉุกเฉิน :

ผู้ได้รับมอบหมายให้ขนส่งสิ่งปฏิกูลหรือวัสดุที่ไม่ใช้แล้ว :

ชื่อผู้ขับขี่ : นายสุชาติ ล้วนไพรินทร์ เลขทะเบียนพาหนะ : 86-9248 ชบ พาหนะที่ใช้ : รถพ่วง

โดยขนส่งจากจังหวัด : ระยอง ไปยังจังหวัด : พระนครศรีอยุธยา ใช้ระยะเวลาประมาณ : 3 วัน

ผู้รับดำเนินการ : บริษัท โอกิทานิ (ไทยแลนด์) จำกัด เลขทะเบียนโรงงาน (ถ้ามี) : 72120000325455

สถานที่ตั้ง : 143 หมู่ที่ 1 ถนน- ตำบลบ้านเลน อำเภอบางปะอิน จังหวัดพระนครศรีอยุธยา 13160

เบอร์โทรติดต่อ : เบอร์โทรติดต่อฉุกเฉิน :

รายละเอียดของสิ่งปฏิกูลหรือวัสดุที่ไม่ใช้แล้ว ที่ขนส่ง :

ลำดับ	ชื่อสิ่งปฏิกูลหรือวัสดุที่ไม่ใช้แล้ว	รหัสประเภท หรือชนิด	ภาชนะบรรจุ		ปริมาณ (ตัน)
			ชนิด	จำนวน	
1	เศษโลหะ/เศษเหล็ก	120101	เศษเหล็ก/เศษโลหะ	2	2.3

รวมปริมาณทั้งหมด : ของเหลว 0 ตัน ของแข็ง 2.3 ตัน ของแข็งกึ่งเหลว 0 ตัน

[/] น้ำหนักชั่งจริง [ ] น้ำหนักประมาณการ

ข้อควรระวังระหว่างการขนส่ง :

คำรับรอง : ข้าพเจ้าขอรับรองว่าได้ส่งมอบสิ่งปฏิกูลหรือวัสดุที่ไม่ใช้แล้วตามที่ระบุข้างต้น ซึ่งมีการบรรจุ ติดป้าย หรือฉลากอย่างเหมาะสม และการขนส่งจะปฏิบัติตามข้อกำหนดของกฎหมายทุกประการ

ลงชื่อผู้ก่อกำเนิด : วรัญญา พิมพ์พงษ์ ลายมือชื่อ 1 Apr 2024

ปริมาณที่ส่งมอบ : 2.3 ตัน

วันที่ส่งมอบ : 01/04/2567

เวลาที่ส่งมอบ : 17.00 น.

รายละเอียดการขนส่งสิ่งปฏิกูลหรือวัสดุที่ไม่ใช้แล้ว

คำรับรอง : ข้าพเจ้าขอรับรองว่าได้รับสิ่งปฏิ ตามที่ระบุข้างต้น ซึ่งมีการบรรจุ ติดป้าย หรือฉลากอย่างเหมาะสม และการขนส่งจะปฏิบัติตามข้อกำหนดของกฎหมายทุกประการ

ลงชื่อผู้ขับขี่ : นายสุชาติ ล้วนไพรินทร์ ลายมือชื่อ วันที่ : 1/4/67

[ ] ผู้ก่อกำเนิดได้แนบภาพถ่ายเอกสารการจัดการที่มีการลงนามในส่วนที่ ๑ และส่วนที่ ๒ ครบถ้วนถูกต้องแล้ว

ส่วนที่ ๓ ผู้รับดำเนินการ

ชื่อผู้รับดำเนินการ : บริษัท โอกิทานิ (ไทยแลนด์) จำกัด เลขทะเบียนโรงงาน (ถ้ามี) : 72120000325455

ส่วนที่ ๓/๑

คำรับรอง : ข้าพเจ้าขอรับรองว่าสิ่งปฏิกูลหรือวัสดุที่ไม่ใช้แล้ว ตามที่ระบุข้างต้นมาถึงสถานที่รับจัดการ

ลงชื่อผู้รับดำเนินการ

ขนส่งจากจังหวัด : ระยอง มายังจังหวัด : พระนครศรีอยุธยา

ใช้ระยะเวลา : 1 วัน

วันที่มาถึง : 2/4/67

เวลาที่มาถึง : 08.30 น.

ส่วนที่ ๓/๒

คำรับรอง : ข้าพเจ้าขอรับรองว่ารับจัดการสิ่งปฏิกูลหรือวัสดุที่ไม่ใช้แล้วตามที่ระบุข้างต้น ซึ่งมีการบรรจุ ติดป้าย หรือฉลากอย่างเหมาะสม

ลงชื่อผู้รับดำเนินการ : วันที่ : 2/4/67

ปริมาณที่รับมอบ : 2.3 ตัน

[/] น้ำหนักชั่งจริง [ ] น้ำหนักประมาณการ

วันที่รับมอบ : 2/4/67 เวลาที่มอบ : 10.00 น.

[ ] ภาพถ่ายสิ่งปฏิกูลหรือวัสดุที่ไม่ใช้แล้ว และ/หรือ

[/] เอกสารแสดงลักษณะสำคัญของสิ่งปฏิกูลหรือวัสดุที่ไม่ใช้แล้ว

ส่วนที่ ๓/๓

คำรับรอง : ข้าพเจ้าขอรับรองว่าได้จัดการสิ่งปฏิกูลหรือวัสดุที่ไม่ใช้แล้ว ตามที่ระบุข้างต้นแล้วเสร็จ

ลงชื่อผู้รับดำเนินการ : 11/4/67

ปริมาณที่จัดการแล้วเสร็จ : 2.3 ตัน

วันที่จัดการแล้วเสร็จ : 11/4/67 เวลาที่จัดการแล้วเสร็จ : 08.30 น.

ปริมาณคงเหลือ : 0 ตัน

[/] ภาพถ่ายเอกสารการจัดการที่ลงนามครบถ้วนถูกต้อง

ส่วนที่ ๔ ผู้ก่อกำเนิดสรุปผลการจัดการ

คำรับรอง : ข้าพเจ้าขอรับรองว่าสิ่งปฏิกูลหรือวัสดุที่ไม่ใช้แล้วตามที่ระบุข้างต้น

[ ] ได้รับการจัดการแล้วเสร็จตามที่ได้รับอนุญาตแล้ว (ส่วนที่ ๓)

[ ] ได้รับการจัดการแล้วเสร็จตามที่ได้รับอนุญาตแล้ว (ส่วนที่ ๕)

[ ] ได้รับคืนจากผู้รับดำเนินการแล้ว (ส่วนที่ ๖)

[ ] ได้รับการจัดการแล้วเสร็จโดยผู้รับจัดการรายใหม่ตามที่ได้รับอนุญาตแล้ว (ส่วนที่ ๗)

ลงชื่อผู้ก่อกำเนิด : ลายมือชื่อ : วันที่ :

รายงานเศษซาก Stock Scrap Report



01/04/2024

ประเภท Scrap Type : ส่วนสูญเสียนอกสูตร

แผนก , Department : Production

หน่วยงาน , Division :

序号 No.	重量 Weight	单位 ,Unit	备注 Remark
1	8,280.00	KG	นาย ธีรศักดิ์ ผาสุก 86-3271ชลบุรี
2	7,340.00	KG	นาย สุชาติ ล่วนไพรินทร์ 86-9248ชลบุรี
3	9,045.00	KG	นาย บุญศรี บุญภูมิ 86-4296ชลบุรี
4	5,830.00	KG	นาย ไทย มาชิว 87-0608ชลบุรี
5	4,670.00	KG	นาย นวล แก้วคำ 85-4790ชลบุรี
6	2,830.00	KG	นาย สุชาติ ล่วนไพรินทร์ 86-9248ชลบุรี
Total	**37,995.00**	**KG**	

拟制 , ผู้รายงาน , Issue By : _____

检查员 , ผู้ตรวจสอบ , Check By : _____

检查员 , ผู้ตรวจสอบ , Check By : _____

确认 , ผู้อนุมัติ , Approve By : _____

แบบ กอ.๒

เลขที่อ้างอิง 3-14-0467-011070-0-N

เอกสารแสดงการจัดการ (Manifest Form)

ส่วนที่ ๑ ผู้ก่อกำเนิด

ชื่อผู้ก่อกำเนิด : บริษัท กีลอง (ประเทศไทย) จำกัด เลขทะเบียนโรงงาน : 10210339825641
สถานที่ตั้งโรงงาน : 501/4 หมู่ที่ 2 ถนน ตำบลมาบยางพร อำเภอปลวกแดง จังหวัดระยอง 21140
เบอร์โทรติดต่อ : เบอร์โทรติดต่อฉุกเฉิน :

ผู้ได้รับมอบหมายให้ขนส่งสิ่งปฏิกูลหรือวัสดุที่ไม่ใช้แล้ว :
ชื่อผู้ขับขี่ : นายธีรศักดิ์ ผาสุข เลขทะเบียนพาหนะ : 86-3271 ขบ พาหนะที่ใช้ : รถบรรทุก
โดยขนส่งจากจังหวัด : ระยอง ไปยังจังหวัด : พระนครศรีอยุธยา ใช้ระยะเวลาประมาณ : 3 วัน

ผู้รับดำเนินการ : บริษัท โอกิทานิ (ไทยแลนด์) จำกัด เลขทะเบียนโรงงาน (ถ้ามี) : 72120000325455
สถานที่ตั้ง : 143 หมู่ที่ 1 ถนน- ตำบลบ้านเลน อำเภอบางปะอิน จังหวัดพระนครศรีอยุธยา 13160
เบอร์โทรติดต่อ : เบอร์โทรติดต่อฉุกเฉิน :

รายละเอียดของสิ่งปฏิกูลหรือวัสดุที่ไม่ใช้แล้ว ที่ขนส่ง :

ลำดับ	ชื่อสิ่งปฏิกูลหรือวัสดุที่ไม่ใช้แล้ว	รหัสประเภท หรือชนิด	ภาชนะบรรจุ		ปริมาณ (ตัน)
			ชนิด	จำนวน	
1	เศษโลหะ/เศษเหล็ก	120101	เศษเหล็ก/เศษโลหะ	1	2.67

รวมปริมาณทั้งหมด : ของเหลว 0 ตัน ของแข็ง 2.67 ตัน ของแข็งกึ่งเหลว 0 ตัน
[/] น้ำหนักชั่งจริง [ ] น้ำหนักประมาณการ

ข้อควรระวังระหว่างการขนส่ง :

คำรับรอง : ข้าพเจ้าขอรับรองว่าได้ส่งมอบสิ่งปฏิกูลหรือวัสดุที่ไม่ใช้แล้วตามที่ระบุข้างต้น ซึ่งมีการบรรจุ ติดป้าย หรือฉลากอย่างเหมาะสม และการขนส่งจะปฏิบัติตามข้อกำหนดของกฎหมาย
ลงชื่อผู้ก่อกำเนิด : วรัญญา พิมพ์พงษ์ ลายมือชื่อ : 2 Apr. 2024

ปริมาณที่ส่งมอบ : 2.67 ตัน
วันที่ส่งมอบ : 02/04/2567
เวลาที่ส่งมอบ : 16.00น.

สวนที่ ๒ รายละเอียดการขนส่งสิ่งปฏิกูลหรือวัสดุที่ไม่ใช้แล้ว

คำรับรอง : ข้าพเจ้าขอรับรองว่าได้รับสิ่งปฏิกูลหรือวัสดุที่ไม่ใช้แล้วตามที่ระบุข้างต้น ซึ่งมีการบรรจุ ติดป้าย หรือฉลากอย่างเหมาะสม และการขนส่งจะปฏิบัติตามข้อกำหนดของกฎหมายทุกประการ
ลงชื่อผู้ขับขี่ : นายธีรศักดิ์ ผาสุข ลายมือชื่อ : วันที่ : 2 - 4 - 67
[ ] ผู้ก่อกำเนิดได้แนบภาพถ่ายเอกสารการจัดการที่มีการลงนามในส่วนที่ ๑ และส่วนที่ ๒ ครบถ้วนถูกต้องแล้ว

ส่วนที่ ๓ ผู้รับดำเนินการ

ชื่อผู้รับดำเนินการ : บริษัท โอกิทานิ (ไทยแลนด์) จำกัด เลขทะเบียนโรงงาน (ถ้ามี) : 72120000325455

ส่วนที่ ๓/๑
คำรับรอง : ข้าพเจ้าขอรับรองว่าสิ่งปฏิกูลหรือวัสดุที่ไม่ใช้แล้วตามที่ระบุข้างต้นมา
ลงชื่อผู้รับดำเนินการ :

ขนส่งจากจังหวัด : ระยอง มายังจังหวัด : พระนครศรีอยุธยา
ใช้ระยะเวลา : 1 วัน
วันที่มาถึง : 3/4/67
เวลาที่มาถึง : 08.30น.

ส่วนที่ ๓/๒
คำรับรอง : ข้าพเจ้าขอรับรองว่ารับจัดการสิ่งปฏิกูลหรือวัสดุที่ไม่ใช้แล้วตามที่ระบุข้างต้น ซึ่งมีการบรรจุ ติดป้าย หรือ
ลงชื่อผู้รับดำเนินการ : 67

ปริมาณที่รับมอบ : 2.67 ตัน
[/] น้ำหนักชั่งจริง [ ] น้ำหนักประมาณการ
วันที่รับมอบ : 3/4/67 เวลาที่มอบ : 10,00น.
[ ] ภาพถ่ายสิ่งปฏิกูลหรือวัสดุที่ไม่ใช้แล้ว และ/หรือ
[/] เอกสารแสดงลักษณะสำคัญของสิ่งปฏิกูลหรือวัสดุที่ไม่ใช้แล้ว

ส่วนที่ ๓/๓
คำรับรอง : ข้าพเจ้าขอรับรองว่าได้จัดการสิ่งปฏิกูลหรือวัสดุที่ไม่ใช้แล้วตามที่ระบุข้างต้นแล้วเสร็จ
ลงชื่อผู้รับดำเนินการ : วันที่ : 11/4/67

ปริมาณที่จัดการแล้วเสร็จ : 2.67 ตัน
วันที่จัดการแล้วเสร็จ : 11/4/67 เวลาที่จัดการแล้วเสร็จ : 08.30น.
ปริมาณคงเหลือ : 0 ตัน
[/] ภาพถ่ายเอกสารการจัดการที่ลงนามครบถ้วนถูกต้อง

วนที่ ๔ ผู้ก่อกำเนิดสรุปผลการจัดการ

คำรับรอง : ข้าพเจ้าขอรับรองว่าสิ่งปฏิกูลหรือวัสดุที่ไม่ใช้แล้วตามที่ระบุข้างต้น
[ ] ได้รับการจัดการแล้วเสร็จตามที่ได้รับอนุญาตแล้ว (ส่วนที่ ๓)
[ ] ได้รับการจัดการแล้วเสร็จตามที่ได้รับอนุญาตแล้ว (ส่วนที่ ๕)
[ ] ได้รับคืนจากผู้รับดำเนินการแล้ว (ส่วนที่ ๖)
[ ] ได้รับการจัดการแล้วเสร็จโดยผู้รับจัดการรายใหม่ตามที่ได้รับอนุญาตแล้ว (ส่วนที่ ๗)
ลงชื่อผู้ก่อกำเนิด : ลายมือชื่อ : วันที่ :

รายงานเศษซาก Stock Scrap Report



02/04/2024

ประเภท Scrap Type : ส่วนสูญเสียนอกสูตร

แผนก , Department : Production

หน่วยงาน , Division :

序号 No.	重量 Weight	单位 ,Unit	备注 Remark
1	2,670.00	KG	นาย ธีรศักดิ์ ผาสุก 86-3271ชลบุรี
2	4,360.00	KG	นาย อานนท์ จนทร์หล้า 86-9248ชลบุรี
3	6,850.00	KG	นาย ไทย มาชิว 87-0608ชลบุรี
Total	13,880.00	KG	

拟制 , ผู้รายงาน , Issue By : ____ ____

检查员 , ผู้ตรวจสอบ , Check By : ____ ____

检查员 , ผู้ตรวจสอบ , Check By : ____ ____

确认 , ผู้อนุมัติ , Approve By : ____ ____

แบบ กอ.๒

เลขที่อ้างอิง 3-14-0467-011084-0-N

เอกสารแสดงการจัดการ (Manifest Form)

ส่วนที่ ๑ ผู้ก่อกำเนิด

ชื่อผู้ก่อกำเนิด : บริษัท กีลอง (ประเทศไทย) จำกัด เลขทะเบียนโรงงาน : 10210339825641

สถานที่ตั้งโรงงาน : 501/4 หมู่ที่ 2 ถนน ตำบลมาบยางพร อำเภอปลวกแดง จังหวัดระยอง 21140

เบอร์โทรติดต่อ : เบอร์โทรติดต่อฉุกเฉิน :

ผู้ได้รับมอบหมายให้ขนส่งสิ่งปฏิกูลหรือวัสดุที่ไม่ใช้แล้ว :

ชื่อผู้ขับขี่ : นายอานนท์ จันทร์หล้า เลขทะเบียนพาหนะ : 86-9248 ชบ พาหนะที่ใช้ : รถบรรทุก

โดยขนส่งจากจังหวัด : ระยอง ไปยังจังหวัด : พระนครศรีอยุธยา ใช้ระยะเวลาประมาณ : 3 วัน

ผู้รับดำเนินการ : บริษัท โอกิทานิ (ไทยแลนด์) จำกัด เลขทะเบียนโรงงาน (ถ้ามี) : 72120000325455

สถานที่ตั้ง : 143 หมู่ที่ 1 ถนน- ตำบลบ้านเลน อำเภอบางปะอิน จังหวัดพระนครศรีอยุธยา 13160

เบอร์โทรติดต่อ : เบอร์โทรติดต่อฉุกเฉิน :

รายละเอียดของสิ่งปฏิกูลหรือวัสดุที่ไม่ใช้แล้ว ที่ขนส่ง :

ลำดับ	ชื่อสิ่งปฏิกูลหรือวัสดุที่ไม่ใช้แล้ว	รหัสประเภท หรือชนิด	ภาชนะบรรจุ		ปริมาณ (ตัน)
			ชนิด	จำนวน	
1	เศษโลหะ/เศษเหล็ก	120101	เศษเหล็ก/เศษโลหะ	1	6.85

รวมปริมาณทั้งหมด : ของเหลว 0 ตัน ของแข็ง 6.85 ตัน ของแข็งกึ่งเหลว 0 ตัน

[/] น้ำหนักชั่งจริง [ ] น้ำหนักประมาณการ

ข้อควรระวังระหว่างการขนส่ง :

คำรับรอง : ข้าพเจ้าขอรับรองว่าได้ส่งมอบสิ่งปฏิกูลหรือวัสดุที่ไม่ใช้แล้วตามที่ระบุข้างต้น ซึ่งมีการบรรจุ ติดป้าย หรือฉลากอย่างเหมาะสม และการขนส่งจะปฏิบัติตามข้อกำหนดของกฎหมาย

ลงชื่อผู้ก่อกำเนิด : วรัญญา พิมพ์พงษ์ ลายมือชื่อ

ปริมาณที่ส่งมอบ : 6.85 ตัน

วันที่ส่งมอบ : 02/04/2567

เวลาที่ส่งมอบ : 16.00 น.

ส่วนที่ ๒ รายละเอียดการขนส่งสิ่งปฏิกูลหรือวัสดุที่ไม่ใช้แล้ว

คำรับรอง : ข้าพเจ้าขอรับรองว่าได้รับสิ่งปฏิกูลหรือวัสดุที่ไม่ใช้แล้วตามที่ระบุข้างต้น ซึ่งมีการบรรจุ ติดป้าย หรือฉลากอย่างเหมาะสม และการขนส่งจะปฏิบัติตามข้อกำหนดของกฎหมายทุกประการ

ลงชื่อผู้ขับขี่ : นายอานนท์ จันทร์หล้า ลายมือชื่อ วันที่ : 2-4-67

[ ] ผู้ก่อกำเนิดได้แนบภาพถ่ายเอกสารการจัดการที่มี ..... ๑ และส่วนที่ ๒ ครบถ้วนถูกต้องแล้ว

ส่วนที่ ๓ ผู้รับดำเนินการ

ชื่อผู้รับดำเนินการ : บริษัท โอกิทานิ (ไทยแลนด์) จำกัด เลขทะเบียนโรงงาน (ถ้ามี) : 72120000325455

ส่วนที่ ๓/๑

คำรับรอง : ข้าพเจ้าขอรับรองว่าสิ่งปฏิกูลหรือวัสดุที่ไม่ใช้แล้ว ตามที่ระบุข้างต้นมาถึง[illegible]

ลงชื่อผู้รับดำเนินการ :

ขนส่งจากจังหวัด : ระยอง มายังจังหวัด : พระนครศรีอยุธยา

ใช้ระยะเวลา : 1 วัน

วันที่มาถึง : 3/4/67

เวลาที่มาถึง : 08.30 น.

ส่วนที่ ๓/๒

คำรับรอง : ข้าพเจ้าขอรับรองว่ารับจัดการสิ่งปฏิกูลหรือวัสดุที่ไม่ใช้แล้วตามที่ระบุข้างต้น ซึ่งมีการบรรจุ ติดป้าย หรือฉลากอย่างเหมาะสม

ลงชื่อผู้รับดำเนินการ : ที่ : 3/4/67

ปริมาณที่รับมอบ : 6.85 ตัน

[/] น้ำหนักชั่งจริง [ ] น้ำหนักประมาณการ

วันที่รับมอบ : 3/4/67 เวลาที่มอบ : 10.00 น.

[ ] ภาพถ่ายสิ่งปฏิกูลหรือวัสดุที่ไม่ใช้แล้ว และ/หรือ

[/] เอกสารแสดงลักษณะสำคัญของสิ่งปฏิกูลหรือวัสดุที่ไม่ใช้แล้ว

ส่วนที่ ๓/๓

คำรับรอง : ข้าพเจ้าขอรับรองว่าได้จัดการสิ่งปฏิกูลหรือวัสดุที่ไม่ใช้แล้ว ตามที่ระบุข้างต้นแล้วเสร็จตามที่ได้รับ[illegible]

ลงชื่อผู้รับดำเนินการ : ที่ : 11/4/67

ปริมาณที่จัดการแล้วเสร็จ : 6.85 ตัน

วันที่จัดการแล้วเสร็จ : 11/4/67 เวลาที่จัดการแล้วเสร็จ : 08.30 น.

ปริมาณคงเหลือ : 0 ตัน

[/] ภาพถ่ายเอกสารการจัดการที่ลงนามครบถ้วนถูกต้อง

ส่วนที่ ๔ ผู้ก่อกำเนิดสรุปผลการจัดการ

คำรับรอง : ข้าพเจ้าขอรับรองว่าสิ่งปฏิกูลหรือวัสดุที่ไม่ใช้แล้วตามที่ระบุข้างต้น

[ ] ได้รับการจัดการแล้วเสร็จตามที่ได้รับอนุญาตแล้ว (ส่วนที่ ๓)

[ ] ได้รับการจัดการแล้วเสร็จตามที่ได้รับอนุญาตแล้ว (ส่วนที่ ๕)

[ ] ได้รับคืนจากผู้รับดำเนินการแล้ว (ส่วนที่ ๖)

[ ] ได้รับการจัดการแล้วเสร็จโดยผู้รับจัดการรายใหม่ตามที่ได้รับอนุญาตแล้ว (ส่วนที่ ๗)

ลงชื่อผู้ก่อกำเนิด : ลายมือชื่อ : วันที่ :

รายงานเศษซาก Stock Scrap Report



02/04/2024

ประเภท Scrap Type : ส่วนสูญเสียนอกสูตร

แผนก , Department : Production

หน่วยงาน , Division :

序号 No.	重量 Weight	单位 ,Unit	备注 Remark
1	2,670.00	KG	นาย ธีรศักดิ์ ผาสุก 86-3271ชลบุรี
2	4,360.00	KG	นาย อานนท์ จนทร์หล้า 86-9248ชลบุรี
3	6,850.00	KG	นาย ไทย มาชิว 87-0608ชลบุรี
Total	13,880.00	KG	

拟制 , ผู้รายงาน , Issue By : _____ _____

检查员 , ผู้ตรวจสอบ , Check By : _____ _____

检查员 , ผู้ตรวจสอบ , Check By : _____ _____

确认 , ผู้อนุมัติ , Approve By : _____ _____

เลขที่อ้างอิง 3-14-0467-011102-0-N

เอกสารแสดงการจัดการ (Manifest Form)

ส่วนที่ ๑ ผู้ก่อกำเนิด

ชื่อผู้ก่อกำเนิด : บริษัท กีลอง (ประเทศไทย) จำกัด เลขทะเบียนโรงงาน : 10210339825641

สถานที่ตั้งโรงงาน : 501/4 หมู่ที่ 2 ถนน ตำบลมาบยางพร อำเภอปลวกแดง จังหวัดระยอง 21140

เบอร์โทรติดต่อ : เบอร์โทรติดต่อฉุกเฉิน :

ผู้ได้รับมอบหมายให้ขนส่งสิ่งปฏิกูลหรือวัสดุที่ไม่ใช้แล้ว :

ชื่อผู้ขับขี่ : นายไทย มาชิว เลขทะเบียนพาหนะ : 87-0608 ชบ พาหนะที่ใช้ : รถพ่วง

โดยขนส่งจากจังหวัด : ระยอง ไปยังจังหวัด : พระนครศรีอยุธยา ใช้ระยะเวลาประมาณ : 3 วัน

ผู้รับดำเนินการ : บริษัท โอกิทานิ (ไทยแลนด์) จำกัด เลขทะเบียนโรงงาน (ถ้ามี) : 72120000325455

สถานที่ตั้ง : 143 หมู่ที่ 1 ถนน- ตำบลบ้านเลน อำเภอบางปะอิน จังหวัดพระนครศรีอยุธยา 13160

เบอร์โทรติดต่อ : เบอร์โทรติดต่อฉุกเฉิน :

รายละเอียดของสิ่งปฏิกูลหรือวัสดุที่ไม่ใช้แล้ว ที่ขนส่ง :

ลำดับ	ชื่อสิ่งปฏิกูลหรือวัสดุที่ไม่ใช้แล้ว	รหัสประเภท หรือชนิด	ภาชนะบรรจุ		ปริมาณ (ตัน)
			ชนิด	จำนวน	
1	เศษโลหะ/เศษเหล็ก	120101	เศษเหล็ก/เศษโลหะ	1	4.36

รวมปริมาณทั้งหมด : ของเหลว 0 ตัน ของแข็ง 4.36 ตัน ของแข็งกึ่งเหลว 0 ตัน

[/] น้ำหนักชั่งจริง [ ] น้ำหนักประมาณการ

ข้อควรระวังระหว่างการขนส่ง :

คำรับรอง : ข้าพเจ้าขอรับรองว่าได้ส่งมอบสิ่งปฏิกูลหรือวัสดุที่ไม่ใช้แล้วตามที่ระบุข้างต้น ซึ่งมีการบรรจุ ติดป้าย หรือฉลากอย่างเหมาะสม และการขนส่งจะปฏิบัติตามข้อกำหนดของกฎหมายทุกประการ

ลงชื่อผู้ก่อกำเนิด : วรัญญา พิมพ์พงษ์ ลายมือชื่อ

ปริมาณที่ส่งมอบ : 4.36 ตัน

วันที่ส่งมอบ : 02/04/2567

เวลาที่ส่งมอบ : 10.00 น.

ส่งสิ่งปฏิกูลหรือวัสดุที่ไม่ใช้แล้ว

คำรับรอง : ข้าพเจ้าขอรับรองว่าได้รับสิ่งปฏิกูลหรือวัสดุที่ไม่ใช้แล้วตามที่ระบุข้างต้น ซึ่งมีการบรรจุ ติดป้าย หรือฉลากอย่างเหมาะสม และการขนส่งจะปฏิบัติตามข้อกำหนดของกฎหมายทุกประการ

ลงชื่อผู้ขับขี่ : นายไทย มาชิว ลายมือชื่อ : วันที่ : 2 - 4 - 67

[ ] ผู้ก่อกำเนิดได้แนบภาพถ่ายเอกสารการจัด ในส่วนที่ ๑ และส่วนที่ ๒ ครบถ้วนถูกต้องแล้ว

ส่วนที่ ๓ ผู้รับดำเนินการ

ชื่อผู้รับดำเนินการ : บริษัท โอกิทานิ (ไทยแลนด์) จำกัด เลขทะเบียนโรงงาน (ถ้ามี) : 72120000325455

ส่วนที่ ๓/๑

คำรับรอง : ข้าพเจ้าขอรับรองว่าสิ่งปฏิกูลหรือวัสดุที่ไม่ใช้แล้ว ตามที่ระบุข้างต้นมาถึงสถ

ลงชื่อผู้รับดำเนินการ :

ขนส่งจากจังหวัด : ระยอง มายังจังหวัด : พระนครศรีอยุธยา

ใช้ระยะเวลา : 1 วัน

วันที่มาถึง : 3/4/67

เวลาที่มาถึง : 09.30 น.

ส่วนที่ ๓/๒

คำรับรอง : ข้าพเจ้าขอรับรองว่ารับจัดการสิ่งปฏิกูลหรือวัสดุที่ไม่ใช้แล้วตามที่ระบุข้างต้น ซึ่งมีการบรรจุ ติดป้าย หรือ

ลงชื่อผู้รับดำเนินการ : วันที่ : 3/4/67

ปริมาณที่รับมอบ : 4.36 ตัน

[/] น้ำหนักชั่งจริง [ ] น้ำหนักประมาณการ

วันที่รับมอบ : 3/4/67 เวลาที่มอบ : 10.00 น.

[ ] ภาพถ่ายสิ่งปฏิกูลหรือวัสดุที่ไม่ใช้แล้ว และ/หรือ

[/] เอกสารแสดงลักษณะสำคัญของสิ่งปฏิกูลหรือวัสดุที่ไม่ใช้แล้ว

ส่วนที่ ๓/๓

คำรับรอง : ข้าพเจ้าขอรับรองว่าได้จัดการสิ่งปฏิกูลหรือวัสดุที่ไม่ใช้แล้ว ตามที่ระบุข้างต้นแล้วเสร็

ลงชื่อผู้รับดำเนินการ : วันที่ : 11/4/67

ปริมาณที่จัดการแล้วเสร็จ : 4.36 ตัน

วันที่จัดการแล้วเสร็จ : 11/4/67 เวลาที่จัดการแล้วเสร็จ : 09.30 น.

ปริมาณคงเหลือ : 0 ตัน

[/] ภาพถ่ายเอกสารการจัดการที่ลงนามครบถ้วนถูกต้อง

ส่วนที่ ๔ ผู้ก่อกำเนิดสรุปผลการจัดการ

คำรับรอง : ข้าพเจ้าขอรับรองว่าสิ่งปฏิกูลหรือวัสดุที่ไม่ใช้แล้วตามที่ระบุข้างต้น

[ ] ได้รับการจัดการแล้วเสร็จตามที่ได้รับอนุญาตแล้ว (ส่วนที่ ๓)

[ ] ได้รับการจัดการแล้วเสร็จตามที่ได้รับอนุญาตแล้ว (ส่วนที่ ๕)

[ ] ได้รับคืนจากผู้รับดำเนินการแล้ว (ส่วนที่ ๖)

[ ] ได้รับการจัดการแล้วเสร็จโดยผู้รับจัดการรายใหม่ตามที่ได้รับอนุญาตแล้ว (ส่วนที่ ๗)

ลงชื่อผู้ก่อกำเนิด : ลายมือชื่อ : วันที่ :

รายงานเศษซาก Stock Scrap Report



02/04/2024

ประเภท Scrap Type : ส่วนสูญเสียนอกสูตร

แผนก , Department : Production

หน่วยงาน , Division :

序号 No.	重量 Weight	单位 ,Unit	备注 Remark
1	2,670.00	KG	นาย ธีรศักดิ์ ผาสุก 86-3271ชลบุรี
2	4,360.00	KG	นาย อานนท์ จนทร์หล้า 86-9248ชลบุรี
3	6,850.00	KG	นาย ไทย มาชิว 87-0608ชลบุรี
Total	13,880.00	KG	

拟制 , ผู้รายงาน , Issue By :

检查员 , ผู้ตรวจสอบ , Check By :

检查员 , ผู้ตรวจสอบ , Check By :

确认 , ผู้อนุมัติ , Approve By :

เลขที่อ้างอิง 3-65-0467-125284-0-N

เอกสารแสดงการจัดการ (Manifest Form)

ส่วนที่ ๑ ผู้ก่อกำเนิด

ชื่อผู้ก่อกำเนิด : บริษัท กีลอง (ประเทศไทย) จำกัด เลขทะเบียนโรงงาน : 10210339825641
สถานที่ตั้งโรงงาน : 501/4 หมู่ที่ 2 ถนน ตำบลมาบยางพร อำเภอปลวกแดง จังหวัดระยอง 21140
เบอร์โทรติดต่อ : เบอร์โทรติดต่อฉุกเฉิน :

ผู้ได้รับมอบหมายให้ขนส่งสิ่งปฏิกูลหรือวัสดุที่ไม่ใช้แล้ว :
ชื่อผู้ขับขี่ : นายสัคคยศ ไทยวัฒนา เลขทะเบียนพาหนะ : 84-7780 ชบ พาหนะที่ใช้ : รถบรรทุก
โดยขนส่งจากจังหวัด : ระยอง ไปยังจังหวัด : พิษณุโลก ใช้ระยะเวลาประมาณ : 3 วัน

ผู้รับดำเนินการ : บริษัท ทวีทรัพย์เรืองโรจน์ จำกัด เลขทะเบียนโรงงาน (ถ้ามี) : 10650263525636
สถานที่ตั้ง : 221/1 หมู่ที่ 3 ถนน ตำบลสมอแข อำเภอเมืองพิษณุโลก จังหวัดพิษณุโลก 65000
เบอร์โทรติดต่อ : เบอร์โทรติดต่อฉุกเฉิน :

รายละเอียดของสิ่งปฏิกูลหรือวัสดุที่ไม่ใช้แล้ว ที่ขนส่ง :

ลำดับ	ชื่อสิ่งปฏิกูลหรือวัสดุที่ไม่ใช้แล้ว	รหัสประเภท หรือชนิด	ภาชนะบรรจุ		ปริมาณ (ตัน)
			ชนิด	จำนวน	
1	พลาสติก	150102	พลาสติก	1	1.71

รวมปริมาณทั้งหมด : ของเหลว 0 ตัน ของแข็ง 1.71 ตัน ของแข็งกึ่งเหลว 0 ตัน
[/] น้ำหนักชั่งจริง [ ] น้ำหนักประมาณการ

ข้อควรระวังระหว่างการขนส่ง :

คำรับรอง : ข้าพเจ้าขอรับรองว่าได้ส่งมอบสิ่งปฏิกูลหรือวัสดุที่ไม่ใช้แล้วตามที่ระบุข้างต้น ซึ่งมีการบรรจุ ติดป้าย หรือฉลากอย่างเหมาะสม และการขนส่งจะปฏิบัติตามข้อกำหนดของกฎหมายทุกประการ
ลงชื่อผู้ก่อกำเนิด : วรัญญา พิมพ์พงษ์ ลายมือชื่อ : วันที่ :

ปริมาณที่ส่งมอบ : 1.71 ตัน
วันที่ส่งมอบ : 30/04/2567
เวลาที่ส่งมอบ :

ส่วนที่ ๒ รายละเอียดการขนส่งสิ่งปฏิกูลหรือวัสดุที่ไม่ใช้แล้ว

คำรับรอง : ข้าพเจ้าขอรับรองว่าได้รับสิ่งปฏิกูลหรือวัสดุที่ไม่ใช้แล้วตามที่ระบุข้างต้น ซึ่งมีการบรรจุ ติดป้าย หรือฉลากอย่างเหมาะสม และการขนส่งจะปฏิบัติตามข้อกำหนดของกฎหมายทุกประการ
ลงชื่อผู้ขับขี่ : นายสัคคยศ ไทยวัฒนา ลายมือชื่อ : วันที่ :

[/] ผู้ก่อกำเนิดได้แนบภาพถ่ายเอกสารการจัดการที่มีการลงนามในส่วนที่ ๑ และส่วนที่ ๒ ครบถ้วนถูกต้องแล้ว

ส่วนที่ ๓ ผู้รับดำเนินการ

ชื่อผู้รับดำเนินการ : บริษัท ทวีทรัพย์เรืองโรจน์ จำกัด เลขทะเบียนโรงงาน (ถ้ามี) : 10650263525636

ส่วนที่ ๓/๑
คำรับรอง : ข้าพเจ้าขอรับรองว่าสิ่งปฏิกูลหรือวัสดุที่ไม่ใช้แล้วตามที่ระบุข้างต้นมาถึงสถานที่รับจัดการ
ลงชื่อผู้รับดำเนินการ : อัมพร ยะเจี้ยว ลายมือชื่อ :

ขนส่งจากจังหวัด : ระยอง มายังจังหวัด : พิษณุโลก
ใช้ระยะเวลา : 1 วัน
วันที่มาถึง : 30/04/2567
เวลาที่มาถึง : 17:05

ส่วนที่ ๓/๒
คำรับรอง : ข้าพเจ้าขอรับรองว่ารับจัดการสิ่งปฏิกูลหรือวัสดุที่ไม่ใช้แล้วตามที่ระบุข้างต้น ซึ่งมีการบรรจุ ติดป้าย หรือฉลากอย่างเหมาะสม
ลงชื่อผู้รับดำเนินการ : ลายมือชื่อ : วันที่ :

ปริมาณที่รับมอบ : ตัน
[ ] น้ำหนักชั่งจริง [ ] น้ำหนักประมาณการ
วันที่รับมอบ : เวลาที่มอบ :
[ ] ภาพถ่ายสิ่งปฏิกูลหรือวัสดุที่ไม่ใช้แล้ว และ/หรือ
[ ] เอกสารแสดงลักษณะสำคัญของสิ่งปฏิกูลหรือวัสดุที่ไม่ใช้แล้ว

ส่วนที่ ๓/๓
คำรับรอง : ข้าพเจ้าขอรับรองว่าได้จัดการสิ่งปฏิกูลหรือวัสดุที่ไม่ใช้แล้วตามที่ระบุข้างต้นแล้วเสร็จตามที่ได้รับอนุญาต
ลงชื่อผู้รับดำเนินการ : ลายมือชื่อ : วันที่ :

ปริมาณที่จัดการแล้วเสร็จ : ตัน
วันที่จัดการแล้วเสร็จ : เวลาที่จัดการแล้วเสร็จ :
ปริมาณคงเหลือ : ตัน
[ ] ภาพถ่ายเอกสารการจัดการที่ลงนามครบถ้วนถูกต้อง

ส่วนที่ ๔ ผู้ก่อกำเนิดสรุปผลการจัดการ

คำรับรอง : ข้าพเจ้าขอรับรองว่าสิ่งปฏิกูลหรือวัสดุที่ไม่ใช้แล้วตามที่ระบุข้างต้น
[ ] ได้รับการจัดการแล้วเสร็จตามที่ได้รับอนุญาตแล้ว (ส่วนที่ ๓)
[ ] ได้รับการจัดการแล้วเสร็จตามที่ได้รับอนุญาตแล้ว (ส่วนที่ ๕)
[ ] ได้รับคืนจากผู้รับดำเนินการแล้ว (ส่วนที่ ๖)
[ ] ได้รับการจัดการแล้วเสร็จโดยผู้รับจัดการรายใหม่ตามที่ได้รับอนุญาตแล้ว (ส่วนที่ ๗)
ลงชื่อผู้ก่อกำเนิด : ลายมือชื่อ : วันที่ :

เลขที่อ้างอิง 3-20-0467-115656-0-N

เอกสารแสดงการจัดการ (Manifest Form)

ส่วนที่ ๑ ผู้ก่อกำเนิด

ชื่อผู้ก่อกำเนิด : บริษัท กีลอง (ประเทศไทย) จำกัด เลขทะเบียนโรงงาน : 10210339825641
สถานที่ตั้งโรงงาน : 501/4 หมู่ที่ 2 ถนน ตำบลมาบยางพร อำเภอปลวกแดง จังหวัดระยอง 21140
เบอร์โทรติดต่อ : เบอร์โทรติดต่อฉุกเฉิน :

ผู้ได้รับมอบหมายให้ขนส่งสิ่งปฏิกูลหรือวัสดุที่ไม่ใช้แล้ว :
ชื่อผู้ขับขี่ : Mr. Tith Kong เลขทะเบียนพาหนะ : 83-7502 ชบ พาหนะที่ใช้ : รถบรรทุก
โดยขนส่งจากจังหวัด : ระยอง ไปยังจังหวัด : ชลบุรี ใช้ระยะเวลาประมาณ : 1 วัน

ผู้รับดำเนินการ : บริษัท บูรพารวมเศษ จำกัด เลขทะเบียนโรงงาน (ถ้ามี) : 10200006625606
สถานที่ตั้ง : 216/66 หมู่ที่ 5 ถนนบึง-บ่อวิน ตำบลบ่อวิน อำเภอศรีราชา จังหวัดชลบุรี 20230
เบอร์โทรติดต่อ : เบอร์โทรติดต่อฉุกเฉิน :

รายละเอียดของสิ่งปฏิกูลหรือวัสดุที่ไม่ใช้แล้ว ที่ขนส่ง :

ลำดับ	ชื่อสิ่งปฏิกูลหรือวัสดุที่ไม่ใช้แล้ว	รหัสประเภท หรือชนิด	ภาชนะบรรจุ		ปริมาณ (ตัน)
			ชนิด	จำนวน	
1	เศษไม้พาเลท เศษไม้	150103	เศษไม้พาเลท /เศษไม้	1	2.7

รวมปริมาณทั้งหมด : ของเหลว 0 ตัน ของแข็ง 2.7 ตัน ของแข็งกึ่งเหลว 0 ตัน
[/] น้ำหนักชั่งจริง [ ] น้ำหนักประมาณการ

ข้อควรระวังระหว่างการขนส่ง :

คำรับรอง : ข้าพเจ้าขอรับรองว่าได้ส่งมอบสิ่งปฏิกูลหรือวัสดุที่ไม่ใช้แล้วตามที่ระบุข้างต้น ซึ่งมีการบรรจุ ติดป้าย หรือฉลากอย่างเหมาะสม และการขนส่งจะปฏิบัติตามข้อกำหนดของกฎหมายทุกประการ
ลงชื่อผู้ก่อกำเนิด : วรัญญา พิมพ์พงษ์ ลายมือชื่อ : วันที่ :

ปริมาณที่ส่งมอบ : 2.7 ตัน
วันที่ส่งมอบ : 27/04/2567
เวลาที่ส่งมอบ :

ส่วนที่ ๒ รายละเอียดการขนส่งสิ่งปฏิกูลหรือวัสดุที่ไม่ใช้แล้ว

คำรับรอง : ข้าพเจ้าขอรับรองว่าได้รับสิ่งปฏิกูลหรือวัสดุที่ไม่ใช้แล้วตามที่ระบุข้างต้น ซึ่งมีการบรรจุ ติดป้าย หรือฉลากอย่างเหมาะสม และการขนส่งจะปฏิบัติตามข้อกำหนดของกฎหมายทุกประการ
ลงชื่อผู้ขับขี่ : Mr. Tith Kong ลายมือชื่อ : วันที่ :

[/] ผู้ก่อกำเนิดได้แนบภาพถ่ายเอกสารการจัดการที่มีการลงนามในส่วนที่ ๑ และส่วนที่ ๒ ครบถ้วนถูกต้องแล้ว

ส่วนที่ ๓ ผู้รับดำเนินการ

ชื่อผู้รับดำเนินการ : บริษัท บูรพารวมเศษ จำกัด เลขทะเบียนโรงงาน (ถ้ามี) : 10200006625606

ส่วนที่ ๓/๑
คำรับรอง : ข้าพเจ้าขอรับรองว่าสิ่งปฏิกูลหรือวัสดุที่ไม่ใช้แล้ว ตามที่ระบุข้างต้นมาถึงสถานที่รับจัดการ
ลงชื่อผู้รับดำเนินการ : ภูรินทร์ วงษ์สวัสดิ์ ลายมือชื่อ :

ขนส่งจากจังหวัด : ระยอง มายังจังหวัด : ชลบุรี
ใช้ระยะเวลา : 1 วัน
วันที่มาถึง : 27/04/2567
เวลาที่มาถึง : 17:00

ส่วนที่ ๓/๒
คำรับรอง : ข้าพเจ้าขอรับรองว่ารับจัดการสิ่งปฏิกูลหรือวัสดุที่ไม่ใช้แล้วตามที่ระบุข้างต้น ซึ่งมีการบรรจุ ติดป้าย หรือฉลากอย่างเหมาะสม
ลงชื่อผู้รับดำเนินการ : ภูรินทร์ วงษ์สวัสดิ์ ลายมือชื่อ : วันที่ :

ปริมาณที่รับมอบ : 2.7 ตัน
[/] น้ำหนักชั่งจริง [ ] น้ำหนักประมาณการ
วันที่รับมอบ : 27/04/2567 เวลาที่มอบ : 15:56
[/] ภาพถ่ายสิ่งปฏิกูลหรือวัสดุที่ไม่ใช้แล้ว และ/หรือ
[ ] เอกสารแสดงลักษณะสำคัญของสิ่งปฏิกูลหรือวัสดุที่ไม่ใช้แล้ว

ส่วนที่ ๓/๓
คำรับรอง : ข้าพเจ้าขอรับรองว่าได้จัดการสิ่งปฏิกูลหรือวัสดุที่ไม่ใช้แล้ว ตามที่ระบุข้างต้นแล้วเสร็จตามที่ได้รับอนุญาต
ลงชื่อผู้รับดำเนินการ : ภูรินทร์ วงษ์สวัสดิ์ ลายมือชื่อ : วันที่ :

ปริมาณที่จัดการแล้วเสร็จ : 2.7 ตัน
วันที่จัดการแล้วเสร็จ : 27/04/2567 เวลาที่จัดการแล้วเสร็จ : 18:00
ปริมาณคงเหลือ : 0 ตัน
[/] ภาพถ่ายเอกสารการจัดการที่ลงนามครบถ้วนถูกต้อง

ส่วนที่ ๔ ผู้ก่อกำเนิดสรุปผลการจัดการ

คำรับรอง : ข้าพเจ้าขอรับรองว่าสิ่งปฏิกูลหรือวัสดุที่ไม่ใช้แล้วตามที่ระบุข้างต้น
[/] ได้รับการจัดการแล้วเสร็จตามที่ได้รับอนุญาตแล้ว (ส่วนที่ ๓)
[ ] ได้รับการจัดการแล้วเสร็จตามที่ได้รับอนุญาตแล้ว (ส่วนที่ ๕)
[ ] ได้รับคืนจากผู้รับดำเนินการแล้ว (ส่วนที่ ๖)
[ ] ได้รับการจัดการแล้วเสร็จโดยผู้รับจัดการรายใหม่ตามที่ได้รับอนุญาตแล้ว (ส่วนที่ ๗)
ลงชื่อผู้ก่อกำเนิด : ลายมือชื่อ : วันที่ :

เลขที่อ้างอิง 3-20-0467-114920-0-N

เอกสารแสดงการจัดการ (Manifest Form)

ส่วนที่ ๑ ผู้ก่อกำเนิด

ชื่อผู้ก่อกำเนิด : บริษัท กีลอง (ประเทศไทย) จำกัด เลขทะเบียนโรงงาน : 10210339825641

สถานที่ตั้งโรงงาน : 501/4 หมู่ที่ 2 ถนน ตำบลมาบยางพร อำเภอปลวกแดง จังหวัดระยอง 21140

เบอร์โทรติดต่อ : เบอร์โทรติดต่อฉุกเฉิน :

ผู้ได้รับมอบหมายให้ขนส่งสิ่งปฏิกูลหรือวัสดุที่ไม่ใช้แล้ว :

ชื่อผู้ขับขี่ : นายพิชิต รุยันต์ เลขทะเบียนพาหนะ : 85-3118 ชบ พาหนะที่ใช้ : รถบรรทุก

โดยขนส่งจากจังหวัด : ระยอง ไปยังจังหวัด : ชลบุรี ใช้ระยะเวลาประมาณ : 1 วัน

ผู้รับดำเนินการ : บริษัท บูรพารวมเศษ จำกัด เลขทะเบียนโรงงาน (ถ้ามี) : 10200006625606

สถานที่ตั้ง : 216/66 หมู่ที่ 5 ถนนบึง-บ่อวิน ตำบลบ่อวิน อำเภอศรีราชา จังหวัดชลบุรี 20230

เบอร์โทรติดต่อ : เบอร์โทรติดต่อฉุกเฉิน :

รายละเอียดของสิ่งปฏิกูลหรือวัสดุที่ไม่ใช้แล้ว ที่ขนส่ง :

ลำดับ	ชื่อสิ่งปฏิกูลหรือวัสดุที่ไม่ใช้แล้ว	รหัสประเภท หรือชนิด	ภาชนะบรรจุ		ปริมาณ (ตัน)
			ชนิด	จำนวน	
1	เศษไม้พาเลท เศษไม้	150103	เศษไม้พาเลท /เศษไม้	1	2.13

รวมปริมาณทั้งหมด : ของเหลว 0 ตัน ของแข็ง 2.13 ตัน ของแข็งกึ่งเหลว 0 ตัน

[/] น้ำหนักชั่งจริง [ ] น้ำหนักประมาณการ

ข้อควรระวังระหว่างการขนส่ง :

คำรับรอง : ข้าพเจ้าขอรับรองว่าได้ส่งมอบสิ่งปฏิกูลหรือวัสดุที่ไม่ใช้แล้วตามที่ระบุข้างต้น ซึ่งมีการบรรจุ ติดป้าย หรือฉลากอย่างเหมาะสม และการขนส่งจะปฏิบัติตามข้อกำหนดของกฎหมายทุกประการ

ลงชื่อผู้ก่อกำเนิด : วรัญญา พิมพ์พงษ์ ลายมือชื่อ : วันที่ :

ปริมาณที่ส่งมอบ : 2.13 ตัน

วันที่ส่งมอบ : 27/04/2567

เวลาที่ส่งมอบ :

ส่วนที่ ๒ รายละเอียดการขนส่งสิ่งปฏิกูลหรือวัสดุที่ไม่ใช้แล้ว

คำรับรอง : ข้าพเจ้าขอรับรองว่าได้รับสิ่งปฏิกูลหรือวัสดุที่ไม่ใช้แล้วตามที่ระบุข้างต้น ซึ่งมีการบรรจุ ติดป้าย หรือฉลากอย่างเหมาะสม และการขนส่งจะปฏิบัติตามข้อกำหนดของกฎหมายทุกประการ

ลงชื่อผู้ขับขี่ : นายพิชิต รุยันต์ ลายมือชื่อ : วันที่ :

[/] ผู้ก่อกำเนิดได้แนบภาพถ่ายเอกสารการจัดการที่มีการลงนามในส่วนที่ ๑ และส่วนที่ ๒ ครบถ้วนถูกต้องแล้ว

ส่วนที่ ๓ ผู้รับดำเนินการ

ชื่อผู้รับดำเนินการ : บริษัท บูรพารวมเศษ จำกัด เลขทะเบียนโรงงาน (ถ้ามี) : 10200006625606

ส่วนที่ ๓/๑

คำรับรอง : ข้าพเจ้าขอรับรองว่าสิ่งปฏิกูลหรือวัสดุที่ไม่ใช้แล้วตามที่ระบุข้างต้นมาถึงสถานที่รับจัดการ

ลงชื่อผู้รับดำเนินการ : ภูรินทร์ วงษ์สวัสดิ์ ลายมือชื่อ :

ขนส่งจากจังหวัด : ระยอง มายังจังหวัด : ชลบุรี

ใช้ระยะเวลา : 1 วัน

วันที่มาถึง : 27/04/2567

เวลาที่มาถึง : 14:45

ส่วนที่ ๓/๒

คำรับรอง : ข้าพเจ้าขอรับรองว่ารับจัดการสิ่งปฏิกูลหรือวัสดุที่ไม่ใช้แล้วตามที่ระบุข้างต้น ซึ่งมีการบรรจุ ติดป้าย หรือฉลากอย่างเหมาะสม

ลงชื่อผู้รับดำเนินการ : ภูรินทร์ วงษ์สวัสดิ์ ลายมือชื่อ : วันที่ :

ปริมาณที่รับมอบ : 2.13 ตัน

[/] น้ำหนักชั่งจริง [ ] น้ำหนักประมาณการ

วันที่รับมอบ : 27/04/2567 เวลาที่มอบ : 13:44

[/] ภาพถ่ายสิ่งปฏิกูลหรือวัสดุที่ไม่ใช้แล้ว และ/หรือ

[ ] เอกสารแสดงลักษณะสำคัญของสิ่งปฏิกูลหรือวัสดุที่ไม่ใช้แล้ว

ส่วนที่ ๓/๓

คำรับรอง : ข้าพเจ้าขอรับรองว่าได้จัดการสิ่งปฏิกูลหรือวัสดุที่ไม่ใช้แล้วตามที่ระบุข้างต้นแล้วเสร็จตามที่ได้รับอนุญาต

ลงชื่อผู้รับดำเนินการ : ภูรินทร์ วงษ์สวัสดิ์ ลายมือชื่อ : วันที่ :

ปริมาณที่จัดการแล้วเสร็จ : 2.13 ตัน

วันที่จัดการแล้วเสร็จ : 27/04/2567 เวลาที่จัดการแล้วเสร็จ : 15:45

ปริมาณคงเหลือ : 0 ตัน

[/] ภาพถ่ายเอกสารการจัดการที่ลงนามครบถ้วนถูกต้อง

ส่วนที่ ๔ ผู้ก่อกำเนิดสรุปผลการจัดการ

คำรับรอง : ข้าพเจ้าขอรับรองว่าสิ่งปฏิกูลหรือวัสดุที่ไม่ใช้แล้วตามที่ระบุข้างต้น

[/] ได้รับการจัดการแล้วเสร็จตามที่ได้รับอนุญาตแล้ว (ส่วนที่ ๓)

[ ] ได้รับการจัดการแล้วเสร็จตามที่ได้รับอนุญาตแล้ว (ส่วนที่ ๕)

[ ] ได้รับคืนจากผู้รับดำเนินการแล้ว (ส่วนที่ ๖)

[ ] ได้รับการจัดการแล้วเสร็จโดยผู้รับจัดการรายใหม่ตามที่ได้รับอนุญาตแล้ว (ส่วนที่ ๗)

ลงชื่อผู้ก่อกำเนิด : ลายมือชื่อ : วันที่ :

เลขที่อ้างอิง 3-20-0467-115232-0-N

เอกสารแสดงการจัดการ (Manifest Form)

ส่วนที่ ๑ ผู้ก่อกำเนิด

ชื่อผู้ก่อกำเนิด : บริษัท กีลอง (ประเทศไทย) จำกัด เลขทะเบียนโรงงาน : 10210339825641

สถานที่ตั้งโรงงาน : 501/4 หมู่ที่ 2 ถนน ตำบลมาบยางพร อำเภอปลวกแดง จังหวัดระยอง 21140

เบอร์โทรติดต่อ : เบอร์โทรติดต่อฉุกเฉิน :

ผู้ได้รับมอบหมายให้ขนส่งสิ่งปฏิกูลหรือวัสดุที่ไม่ใช้แล้ว :

ชื่อผู้ขับขี่ : นายเซ็น อุปรัตน์ เลขทะเบียนพาหนะ : 83-2089 ชบ พาหนะที่ใช้ : รถบรรทุก

โดยขนส่งจากจังหวัด : ระยอง ไปยังจังหวัด : ชลบุรี ใช้ระยะเวลาประมาณ : 1 วัน

ผู้รับดำเนินการ : บริษัท บูรพารวมเศษ จำกัด เลขทะเบียนโรงงาน (ถ้ามี) : 10200006625606

สถานที่ตั้ง : 216/66 หมู่ที่ 5 ถนนบึง-บ่อวิน ตำบลบ่อวิน อำเภอศรีราชา จังหวัดชลบุรี 20230

เบอร์โทรติดต่อ : เบอร์โทรติดต่อฉุกเฉิน :

รายละเอียดของสิ่งปฏิกูลหรือวัสดุที่ไม่ใช้แล้ว ที่ขนส่ง :

ลำดับ	ชื่อสิ่งปฏิกูลหรือวัสดุที่ไม่ใช้แล้ว	รหัสประเภท หรือชนิด	ภาชนะบรรจุ		ปริมาณ (ตัน)
			ชนิด	จำนวน	
1	เศษไม้พาเลท เศษไม้	150103	เศษไม้พาเลท /เศษไม้	1	2.08

รวมปริมาณทั้งหมด : ของเหลว 0 ตัน ของแข็ง 2.08 ตัน ของแข็งกึ่งเหลว 0 ตัน

[/] น้ำหนักชั่งจริง [ ] น้ำหนักประมาณการ

ข้อควรระวังระหว่างการขนส่ง :

คำรับรอง : ข้าพเจ้าขอรับรองว่าได้ส่งมอบสิ่งปฏิกูลหรือวัสดุที่ไม่ใช้แล้วตามที่ระบุข้างต้น ซึ่งมีการบรรจุ ติดป้าย หรือฉลากอย่างเหมาะสม และการขนส่งจะปฏิบัติตามข้อกำหนดของกฎหมายทุกประการ

ลงชื่อผู้ก่อกำเนิด : วรัญญา พิมพ์พงษ์ ลายมือชื่อ : วันที่ :

ปริมาณที่ส่งมอบ : 2.08 ตัน

วันที่ส่งมอบ : 27/04/2567

เวลาที่ส่งมอบ :

ส่วนที่ ๒ รายละเอียดการขนส่งสิ่งปฏิกูลหรือวัสดุที่ไม่ใช้แล้ว

คำรับรอง : ข้าพเจ้าขอรับรองว่าได้รับสิ่งปฏิกูลหรือวัสดุที่ไม่ใช้แล้วตามที่ระบุข้างต้น ซึ่งมีการบรรจุ ติดป้าย หรือฉลากอย่างเหมาะสม และการขนส่งจะปฏิบัติตามข้อกำหนดของกฎหมายทุกประการ

ลงชื่อผู้ขับขี่ : นายเซ็น อุปรัตน์ ลายมือชื่อ : วันที่ :

[/] ผู้ก่อกำเนิดได้แนบภาพถ่ายเอกสารการจัดการที่มีการลงนามในส่วนที่ ๑ และส่วนที่ ๒ ครบถ้วนถูกต้องแล้ว

ส่วนที่ ๓ ผู้รับดำเนินการ

ชื่อผู้รับดำเนินการ : บริษัท บูรพารวมเศษ จำกัด เลขทะเบียนโรงงาน (ถ้ามี) : 10200006625606

ส่วนที่ ๓/๑

คำรับรอง : ข้าพเจ้าขอรับรองว่าสิ่งปฏิกูลหรือวัสดุที่ไม่ใช้แล้ว ตามที่ระบุข้างต้นมาถึงสถานที่รับจัดการ

ลงชื่อผู้รับดำเนินการ : ภูรินทร์ วงษ์สวัสดิ์ ลายมือชื่อ :

ขนส่งจากจังหวัด : ระยอง มายังจังหวัด : ชลบุรี

ใช้ระยะเวลา : 1 วัน

วันที่มาถึง : 27/04/2567

เวลาที่มาถึง : 15:40

ส่วนที่ ๓/๒

คำรับรอง : ข้าพเจ้าขอรับรองว่ารับจัดการสิ่งปฏิกูลหรือวัสดุที่ไม่ใช้แล้วตามที่ระบุข้างต้น ซึ่งมีการบรรจุ ติดป้าย หรือฉลากอย่างเหมาะสม

ลงชื่อผู้รับดำเนินการ : ภูรินทร์ วงษ์สวัสดิ์ ลายมือชื่อ : วันที่ :

ปริมาณที่รับมอบ : 2.08 ตัน

[/] น้ำหนักชั่งจริง [ ] น้ำหนักประมาณการ

วันที่รับมอบ : 27/04/2567 เวลาที่มอบ : 14:40

[/] ภาพถ่ายสิ่งปฏิกูลหรือวัสดุที่ไม่ใช้แล้ว และ/หรือ

[ ] เอกสารแสดงลักษณะสำคัญของสิ่งปฏิกูลหรือวัสดุที่ไม่ใช้แล้ว

ส่วนที่ ๓/๓

คำรับรอง : ข้าพเจ้าขอรับรองว่าได้จัดการสิ่งปฏิกูลหรือวัสดุที่ไม่ใช้แล้ว ตามที่ระบุข้างต้นแล้วเสร็จตามที่ได้รับอนุญาต

ลงชื่อผู้รับดำเนินการ : ภูรินทร์ วงษ์สวัสดิ์ ลายมือชื่อ : วันที่ :

ปริมาณที่จัดการแล้วเสร็จ : 2.08 ตัน

วันที่จัดการแล้วเสร็จ : 27/04/2567 เวลาที่จัดการแล้วเสร็จ : 16:40

ปริมาณคงเหลือ : 0 ตัน

[/] ภาพถ่ายเอกสารการจัดการที่ลงนามครบถ้วนถูกต้อง

ส่วนที่ ๔ ผู้ก่อกำเนิดสรุปผลการจัดการ

คำรับรอง : ข้าพเจ้าขอรับรองว่าสิ่งปฏิกูลหรือวัสดุที่ไม่ใช้แล้วตามที่ระบุข้างต้น

[/] ได้รับการจัดการแล้วเสร็จตามที่ได้รับอนุญาตแล้ว (ส่วนที่ ๓)

[ ] ได้รับการจัดการแล้วเสร็จตามที่ได้รับอนุญาตแล้ว (ส่วนที่ ๕)

[ ] ได้รับคืนจากผู้รับดำเนินการแล้ว (ส่วนที่ ๖)

[ ] ได้รับการจัดการแล้วเสร็จโดยผู้รับจัดการรายใหม่ตามที่ได้รับอนุญาตแล้ว (ส่วนที่ ๗)

ลงชื่อผู้ก่อกำเนิด : ลายมือชื่อ : วันที่ :

เลขที่อ้างอิง 3-65-0467-117753-0-N

เอกสารแสดงการจัดการ (Manifest Form)

ส่วนที่ ๑ ผู้ก่อกำเนิด

ชื่อผู้ก่อกำเนิด : บริษัท กีลอง (ประเทศไทย) จำกัด เลขทะเบียนโรงงาน : 10210339825641

สถานที่ตั้งโรงงาน : 501/4 หมู่ที่ 2 ถนน ตำบลมาบยางพร อำเภอปลวกแดง จังหวัดระยอง 21140

เบอร์โทรติดต่อ : เบอร์โทรติดต่อฉุกเฉิน :

ผู้ได้รับมอบหมายให้ขนส่งสิ่งปฏิกูลหรือวัสดุที่ไม่ใช้แล้ว :

ชื่อผู้ขับขี่ : นายสัคคยศ ไทยวัฒนา เลขทะเบียนพาหนะ : 84-7708 ชบ พาหนะที่ใช้ : รถบรรทุก

โดยขนส่งจากจังหวัด : ระยอง ไปยังจังหวัด : พิษณุโลก ใช้ระยะเวลาประมาณ : 3 วัน

ผู้รับดำเนินการ : บริษัท ทวีทรัพย์เรืองโรจน์ จำกัด เลขทะเบียนโรงงาน (ถ้ามี) : 10650263525636

สถานที่ตั้ง : 221/1 หมู่ที่ 3 ถนน ตำบลสมอแข อำเภอเมืองพิษณุโลก จังหวัดพิษณุโลก 65000

เบอร์โทรติดต่อ : เบอร์โทรติดต่อฉุกเฉิน :

รายละเอียดของสิ่งปฏิกูลหรือวัสดุที่ไม่ใช้แล้ว ที่ขนส่ง :

ลำดับ	ชื่อสิ่งปฏิกูลหรือวัสดุที่ไม่ใช้แล้ว	รหัสประเภท หรือชนิด	ภาชนะบรรจุ		ปริมาณ (ตัน)
			ชนิด	จำนวน	
1	ลังกระดาษ เศษกระดาษ	150101	ลังกระดาษ	1	2.26

รวมปริมาณทั้งหมด : ของเหลว 0 ตัน ของแข็ง 2.26 ตัน ของแข็งกึ่งเหลว 0 ตัน

[/] น้ำหนักชั่งจริง [ ] น้ำหนักประมาณการ

ข้อควรระวังระหว่างการขนส่ง :

คำรับรอง : ข้าพเจ้าขอรับรองว่าได้ส่งมอบสิ่งปฏิกูลหรือวัสดุที่ไม่ใช้แล้วตามที่ระบุข้างต้น ซึ่งมีการบรรจุ ติดป้าย หรือฉลากอย่างเหมาะสม และการขนส่งจะปฏิบัติตามข้อกำหนดของกฎหมายทุกประการ

ลงชื่อผู้ก่อกำเนิด : วรัญญา พิมพ์พงษ์ ลายมือชื่อ : วันที่ :

ปริมาณที่ส่งมอบ : 2.26 ตัน

วันที่ส่งมอบ : 27/04/2567

เวลาที่ส่งมอบ :

ส่วนที่ ๒ รายละเอียดการขนส่งสิ่งปฏิกูลหรือวัสดุที่ไม่ใช้แล้ว

คำรับรอง : ข้าพเจ้าขอรับรองว่าได้รับสิ่งปฏิกูลหรือวัสดุที่ไม่ใช้แล้วตามที่ระบุข้างต้น ซึ่งมีการบรรจุ ติดป้าย หรือฉลากอย่างเหมาะสม และการขนส่งจะปฏิบัติตามข้อกำหนดของกฎหมายทุกประการ

ลงชื่อผู้ขับขี่ : นายสัคคยศ ไทยวัฒนา ลายมือชื่อ : วันที่ :

[/] ผู้ก่อกำเนิดได้แนบภาพถ่ายเอกสารการจัดการที่มีการลงนามในส่วนที่ ๑ และส่วนที่ ๒ ครบถ้วนถูกต้องแล้ว

ส่วนที่ ๓ ผู้รับดำเนินการ

ชื่อผู้รับดำเนินการ : บริษัท ทวีทรัพย์เรืองโรจน์ จำกัด เลขทะเบียนโรงงาน (ถ้ามี) : 10650263525636

ส่วนที่ ๓/๑

คำรับรอง : ข้าพเจ้าขอรับรองว่าสิ่งปฏิกูลหรือวัสดุที่ไม่ใช้แล้ว ตามที่ระบุข้างต้นมาถึงสถานที่รับจัดการ

ลงชื่อผู้รับดำเนินการ : อัมพร ยะเงี่ยว ลายมือชื่อ :

ขนส่งจากจังหวัด : ระยอง มายังจังหวัด : พิษณุโลก

ใช้ระยะเวลา : 1 วัน

วันที่มาถึง : 27/04/2567

เวลาที่มาถึง : 08:30

ส่วนที่ ๓/๒

คำรับรอง : ข้าพเจ้าขอรับรองว่ารับจัดการสิ่งปฏิกูลหรือวัสดุที่ไม่ใช้แล้วตามที่ระบุข้างต้น ซึ่งมีการบรรจุ ติดป้าย หรือฉลากอย่างเหมาะสม

ลงชื่อผู้รับดำเนินการ : ลายมือชื่อ : วันที่ :

ปริมาณที่รับมอบ : ตัน

[ ] น้ำหนักชั่งจริง [ ] น้ำหนักประมาณการ

วันที่รับมอบ : เวลาที่มอบ :

[ ] ภาพถ่ายสิ่งปฏิกูลหรือวัสดุที่ไม่ใช้แล้ว และ/หรือ

[ ] เอกสารแสดงลักษณะสำคัญของสิ่งปฏิกูลหรือวัสดุที่ไม่ใช้แล้ว

ส่วนที่ ๓/๓

คำรับรอง : ข้าพเจ้าขอรับรองว่าได้จัดการสิ่งปฏิกูลหรือวัสดุที่ไม่ใช้แล้ว ตามที่ระบุข้างต้นแล้วเสร็จตามที่ได้รับอนุญาต

ลงชื่อผู้รับดำเนินการ : ลายมือชื่อ : วันที่ :

ปริมาณที่จัดการแล้วเสร็จ : ตัน

วันที่จัดการแล้วเสร็จ : เวลาที่จัดการแล้วเสร็จ :

ปริมาณคงเหลือ : ตัน

[ ] ภาพถ่ายเอกสารการจัดการที่ลงนามครบถ้วนถูกต้อง

ส่วนที่ ๔ ผู้ก่อกำเนิดสรุปผลการจัดการ

คำรับรอง : ข้าพเจ้าขอรับรองว่าสิ่งปฏิกูลหรือวัสดุที่ไม่ใช้แล้วตามที่ระบุข้างต้น

[ ] ได้รับการจัดการแล้วเสร็จตามที่ได้รับอนุญาตแล้ว (ส่วนที่ ๓)

[ ] ได้รับการจัดการแล้วเสร็จตามที่ได้รับอนุญาตแล้ว (ส่วนที่ ๕)

[ ] ได้รับคืนจากผู้รับดำเนินการแล้ว (ส่วนที่ ๖)

[ ] ได้รับการจัดการแล้วเสร็จโดยผู้รับจัดการรายใหม่ตามที่ได้รับอนุญาตแล้ว (ส่วนที่ ๗)

ลงชื่อผู้ก่อกำเนิด : ลายมือชื่อ : วันที่ :

เลขที่อ้างอิง 3-21-0467-105405-0-N

เอกสารแสดงการจัดการ (Manifest Form)

ส่วนที่ ๑ ผู้ก่อกำเนิด

ชื่อผู้ก่อกำเนิด : บริษัท กีลอง (ประเทศไทย) จำกัด เลขทะเบียนโรงงาน : 10210339825641
สถานที่ตั้งโรงงาน : 501/4 หมู่ที่ 2 ถนน ตำบลมาบยางพร อำเภอปลวกแดง จังหวัดระยอง 21140
เบอร์โทรติดต่อ : เบอร์โทรติดต่อฉุกเฉิน :

ผู้ได้รับมอบหมายให้ขนส่งสิ่งปฏิกูลหรือวัสดุที่ไม่ใช้แล้ว :
ชื่อผู้ขับขี่ : นายสัคคยศ ไทยวัฒนา เลขทะเบียนพาหนะ : 84-7708 ชบ พาหนะที่ใช้ : รถบรรทุก
โดยขนส่งจากจังหวัด : ระยอง ไปยังจังหวัด : ระยอง ใช้ระยะเวลาประมาณ : 1 วัน

ผู้รับดำเนินการ : บริษัท ทรัพย์ไพศาล แฟคตอรี่ จำกัด เลขทะเบียนโรงงาน (ถ้ามี) : 10210234925629
สถานที่ตั้ง : 645 หมู่ที่ null ถนน ตำบลมาบยางพร อำเภอปลวกแดง จังหวัดระยอง 21140
เบอร์โทรติดต่อ : เบอร์โทรติดต่อฉุกเฉิน :

รายละเอียดของสิ่งปฏิกูลหรือวัสดุที่ไม่ใช้แล้ว ที่ขนส่ง :

ลำดับ	ชื่อสิ่งปฏิกูลหรือวัสดุที่ไม่ใช้แล้ว	รหัสประเภท หรือชนิด	ภาชนะบรรจุ		ปริมาณ (ตัน)
			ชนิด	จำนวน	
1	ลังกระดาษ/เศษกระดาษ	150101	ลังกระดาษ	1	2.04

รวมปริมาณทั้งหมด : ของเหลว 0 ตัน ของแข็ง 2.04 ตัน ของแข็งกึ่งเหลว 0 ตัน
[/] น้ำหนักชั่งจริง [ ] น้ำหนักประมาณการ

ข้อควรระวังระหว่างการขนส่ง :

คำรับรอง : ข้าพเจ้าขอรับรองว่าได้ส่งมอบสิ่งปฏิกูลหรือวัสดุที่ไม่ใช้แล้วตามที่ระบุข้างต้น ซึ่งมีการบรรจุ ติดป้าย หรือฉลากอย่างเหมาะสม และการขนส่งจะปฏิบัติตามข้อกำหนดของกฎหมายทุกประการ
ลงชื่อผู้ก่อกำเนิด : วรัญญา พิมพ์พงษ์ ลายมือชื่อ : วันที่ :

ปริมาณที่ส่งมอบ : 2.04 ตัน
วันที่ส่งมอบ : 25/04/2567
เวลาที่ส่งมอบ :

ส่วนที่ ๒ รายละเอียดการขนส่งสิ่งปฏิกูลหรือวัสดุที่ไม่ใช้แล้ว

คำรับรอง : ข้าพเจ้าขอรับรองว่าได้รับสิ่งปฏิกูลหรือวัสดุที่ไม่ใช้แล้วตามที่ระบุข้างต้น ซึ่งมีการบรรจุ ติดป้าย หรือฉลากอย่างเหมาะสม และการขนส่งจะปฏิบัติตามข้อกำหนดของกฎหมายทุกประการ
ลงชื่อผู้ขับขี่ : นายสัคคยศ ไทยวัฒนา ลายมือชื่อ : วันที่ :

[/] ผู้ก่อกำเนิดได้แนบภาพถ่ายเอกสารการจัดการที่มีการลงนามในส่วนที่ ๑ และส่วนที่ ๒ ครบถ้วนถูกต้องแล้ว

ส่วนที่ ๓ ผู้รับดำเนินการ

ชื่อผู้รับดำเนินการ : บริษัท ทรัพย์ไพศาล แฟคตอรี่ จำกัด เลขทะเบียนโรงงาน (ถ้ามี) : 10210234925629

ส่วนที่ ๓/๑
คำรับรอง : ข้าพเจ้าขอรับรองว่าสิ่งปฏิกูลหรือวัสดุที่ไม่ใช้แล้ว ตามที่ระบุข้างต้นมาถึงสถานที่รับจัดการ
ลงชื่อผู้รับดำเนินการ : ลายมือชื่อ :

ขนส่งจากจังหวัด : มายังจังหวัด :
ใช้ระยะเวลา : วัน
วันที่มาถึง :
เวลาที่มาถึง :

ส่วนที่ ๓/๒
คำรับรอง : ข้าพเจ้าขอรับรองว่ารับจัดการสิ่งปฏิกูลหรือวัสดุที่ไม่ใช้แล้วตามที่ระบุข้างต้น ซึ่งมีการบรรจุ ติดป้าย หรือฉลากอย่างเหมาะสม
ลงชื่อผู้รับดำเนินการ : ลายมือชื่อ : วันที่ :

ปริมาณที่รับมอบ : ตัน
[ ] น้ำหนักชั่งจริง [ ] น้ำหนักประมาณการ
วันที่รับมอบ : เวลาที่มอบ :
[ ] ภาพถ่ายสิ่งปฏิกูลหรือวัสดุที่ไม่ใช้แล้ว และ/หรือ
[ ] เอกสารแสดงลักษณะสำคัญของสิ่งปฏิกูลหรือวัสดุที่ไม่ใช้แล้ว

ส่วนที่ ๓/๓
คำรับรอง : ข้าพเจ้าขอรับรองว่าได้จัดการสิ่งปฏิกูลหรือวัสดุที่ไม่ใช้แล้ว ตามที่ระบุข้างต้นแล้วเสร็จตามที่ได้รับอนุญาต
ลงชื่อผู้รับดำเนินการ : ลายมือชื่อ : วันที่ :

ปริมาณที่จัดการแล้วเสร็จ : ตัน
วันที่จัดการแล้วเสร็จ : เวลาที่จัดการแล้วเสร็จ :
ปริมาณคงเหลือ : ตัน
[ ] ภาพถ่ายเอกสารการจัดการที่ลงนามครบถ้วนถูกต้อง

ส่วนที่ ๔ ผู้ก่อกำเนิดสรุปผลการจัดการ

คำรับรอง : ข้าพเจ้าขอรับรองว่าสิ่งปฏิกูลหรือวัสดุที่ไม่ใช้แล้วตามที่ระบุข้างต้น
[ ] ได้รับการจัดการแล้วเสร็จตามที่ได้รับอนุญาตแล้ว (ส่วนที่ ๓)
[ ] ได้รับการจัดการแล้วเสร็จตามที่ได้รับอนุญาตแล้ว (ส่วนที่ ๕)
[ ] ได้รับคืนจากผู้รับดำเนินการแล้ว (ส่วนที่ ๖)
[ ] ได้รับการจัดการแล้วเสร็จโดยผู้รับจัดการรายใหม่ตามที่ได้รับอนุญาตแล้ว (ส่วนที่ ๗)
ลงชื่อผู้ก่อกำเนิด : ลายมือชื่อ : วันที่ :

เลขที่อ้างอิง 3-65-0467-071386-0-N

เอกสารแสดงการจัดการ (Manifest Form)

ส่วนที่ ๑ ผู้ก่อกำเนิด

ชื่อผู้ก่อกำเนิด : บริษัท กีลอง (ประเทศไทย) จำกัด เลขทะเบียนโรงงาน : 10210339825641
สถานที่ตั้งโรงงาน : 501/4 หมู่ที่ 2 ถนน ตำบลมาบยางพร อำเภอปลวกแดง จังหวัดระยอง 21140
เบอร์โทรติดต่อ : เบอร์โทรติดต่อฉุกเฉิน :

ผู้ได้รับมอบหมายให้ขนส่งสิ่งปฏิกูลหรือวัสดุที่ไม่ใช้แล้ว :
ชื่อผู้ขับขี่ : นายสัคคยศ ไทยวัฒนา เลขทะเบียนพาหนะ : 84-7708 ชบ พาหนะที่ใช้ : รถทั่วไป
โดยขนส่งจากจังหวัด : ระยอง ไปยังจังหวัด : พิษณุโลก ใช้ระยะเวลาประมาณ : 3 วัน

ผู้รับดำเนินการ : บริษัท ทวีทรัพย์เรืองโรจน์ จำกัด เลขทะเบียนโรงงาน (ถ้ามี) : 10650263525636
สถานที่ตั้ง : 221/1 หมู่ที่ 3 ถนน ตำบลสมอแข อำเภอเมืองพิษณุโลก จังหวัดพิษณุโลก 65000
เบอร์โทรติดต่อ : เบอร์โทรติดต่อฉุกเฉิน :

รายละเอียดของสิ่งปฏิกูลหรือวัสดุที่ไม่ใช้แล้ว ที่ขนส่ง :

ลำดับ	ชื่อสิ่งปฏิกูลหรือวัสดุที่ไม่ใช้แล้ว	รหัสประเภท หรือชนิด	ภาชนะบรรจุ		ปริมาณ (ตัน)
			ชนิด	จำนวน	
1	พลาสติก	150102	พลาสติก	1	1.54

รวมปริมาณทั้งหมด : ของเหลว 0 ตัน ของแข็ง 1.54 ตัน ของแข็งกึ่งเหลว 0 ตัน
[/] น้ำหนักชั่งจริง [ ] น้ำหนักประมาณการ

ข้อควรระวังระหว่างการขนส่ง :

คำรับรอง : ข้าพเจ้าขอรับรองว่าได้ส่งมอบสิ่งปฏิกูลหรือวัสดุที่ไม่ใช้แล้วตามที่ระบุข้างต้น ซึ่งมีการบรรจุ ติดป้าย หรือฉลากอย่างเหมาะสม และการขนส่งจะปฏิบัติตามข้อกำหนดของกฎหมายทุกประการ
ลงชื่อผู้ก่อกำเนิด : วรัญญา พิมพ์พงษ์ ลายมือชื่อ : วันที่ :

ปริมาณที่ส่งมอบ : 1.54 ตัน
วันที่ส่งมอบ : 18/04/2567
เวลาที่ส่งมอบ :

ส่วนที่ ๒ รายละเอียดการขนส่งสิ่งปฏิกูลหรือวัสดุที่ไม่ใช้แล้ว

คำรับรอง : ข้าพเจ้าขอรับรองว่าได้รับสิ่งปฏิกูลหรือวัสดุที่ไม่ใช้แล้วตามที่ระบุข้างต้น ซึ่งมีการบรรจุ ติดป้าย หรือฉลากอย่างเหมาะสม และการขนส่งจะปฏิบัติตามข้อกำหนดของกฎหมายทุกประการ
ลงชื่อผู้ขับขี่ : นายสัคคยศ ไทยวัฒนา ลายมือชื่อ : วันที่ :

[/] ผู้ก่อกำเนิดได้แนบภาพถ่ายเอกสารการจัดการที่มีการลงนามในส่วนที่ ๑ และส่วนที่ ๒ ครบถ้วนถูกต้องแล้ว

ส่วนที่ ๓ ผู้รับดำเนินการ

ชื่อผู้รับดำเนินการ : บริษัท ทวีทรัพย์เรืองโรจน์ จำกัด เลขทะเบียนโรงงาน (ถ้ามี) : 10650263525636

ส่วนที่ ๓/๑
คำรับรอง : ข้าพเจ้าขอรับรองว่าสิ่งปฏิกูลหรือวัสดุที่ไม่ใช้แล้ว ตามที่ระบุข้างต้นมาถึงสถานที่รับจัดการ
ลงชื่อผู้รับดำเนินการ : อัมพร ยะเอี้ยว ลายมือชื่อ :

ขนส่งจากจังหวัด : ระยอง มายังจังหวัด : พิษณุโลก
ใช้ระยะเวลา : 1 วัน
วันที่มาถึง : 18/04/2567
เวลาที่มาถึง : 08:35

ส่วนที่ ๓/๒
คำรับรอง : ข้าพเจ้าขอรับรองว่ารับจัดการสิ่งปฏิกูลหรือวัสดุที่ไม่ใช้แล้วตามที่ระบุข้างต้น ซึ่งมีการบรรจุ ติดป้าย หรือฉลากอย่างเหมาะสม
ลงชื่อผู้รับดำเนินการ : ลายมือชื่อ : วันที่ :

ปริมาณที่รับมอบ : ตัน
[ ] น้ำหนักชั่งจริง [ ] น้ำหนักประมาณการ
วันที่รับมอบ : เวลาที่มอบ :
[ ] ภาพถ่ายสิ่งปฏิกูลหรือวัสดุที่ไม่ใช้แล้ว และ/หรือ
[ ] เอกสารแสดงลักษณะสำคัญของสิ่งปฏิกูลหรือวัสดุที่ไม่ใช้แล้ว

ส่วนที่ ๓/๓
คำรับรอง : ข้าพเจ้าขอรับรองว่าได้จัดการสิ่งปฏิกูลหรือวัสดุที่ไม่ใช้แล้ว ตามที่ระบุข้างต้นแล้วเสร็จตามที่ได้รับอนุญาต
ลงชื่อผู้รับดำเนินการ : ลายมือชื่อ : วันที่ :

ปริมาณที่จัดการแล้วเสร็จ : ตัน
วันที่จัดการแล้วเสร็จ : เวลาที่จัดการแล้วเสร็จ :
ปริมาณคงเหลือ : ตัน
[ ] ภาพถ่ายเอกสารการจัดการที่ลงนามครบถ้วนถูกต้อง

ส่วนที่ ๔ ผู้ก่อกำเนิดสรุปผลการจัดการ

คำรับรอง : ข้าพเจ้าขอรับรองว่าสิ่งปฏิกูลหรือวัสดุที่ไม่ใช้แล้วตามที่ระบุข้างต้น
[ ] ได้รับการจัดการแล้วเสร็จตามที่ได้รับอนุญาตแล้ว (ส่วนที่ ๓)
[ ] ได้รับการจัดการแล้วเสร็จตามที่ได้รับอนุญาตแล้ว (ส่วนที่ ๕)
[ ] ได้รับคืนจากผู้รับดำเนินการแล้ว (ส่วนที่ ๖)
[ ] ได้รับการจัดการแล้วเสร็จโดยผู้รับจัดการรายใหม่ตามที่ได้รับอนุญาตแล้ว (ส่วนที่ ๗)
ลงชื่อผู้ก่อกำเนิด : ลายมือชื่อ : วันที่ :

เลขที่อ้างอิง 3-20-0467-046075-0-N

เอกสารแสดงการจัดการ (Manifest Form)

ส่วนที่ ๑ ผู้ก่อกำเนิด

ชื่อผู้ก่อกำเนิด : บริษัท กีลอง (ประเทศไทย) จำกัด เลขทะเบียนโรงงาน : 10210339825641
สถานที่ตั้งโรงงาน : 501/4 หมู่ที่ 2 ถนน ตำบลมาบยางพร อำเภอปลวกแดง จังหวัดระยอง 21140
เบอร์โทรติดต่อ : เบอร์โทรติดต่อฉุกเฉิน :

ผู้ได้รับมอบหมายให้ขนส่งสิ่งปฏิกูลหรือวัสดุที่ไม่ใช้แล้ว :
ชื่อผู้ขับขี่ : นายสายชล เซ่ลิ้ม เลขทะเบียนพาหนะ : 87-0189 ชบ พาหนะที่ใช้ : รถบรรทุก
โดยขนส่งจากจังหวัด : ระยอง ไปยังจังหวัด : ชลบุรี ใช้ระยะเวลาประมาณ : 1 วัน

ผู้รับดำเนินการ : บริษัท บูรพารวมเศษ จำกัด เลขทะเบียนโรงงาน (ถ้ามี) : 10200006625606
สถานที่ตั้ง : 216/66 หมู่ที่ 5 ถนนบึง-บ่อวิน ตำบลบ่อวิน อำเภอศรีราชา จังหวัดชลบุรี 20230
เบอร์โทรติดต่อ : เบอร์โทรติดต่อฉุกเฉิน :

รายละเอียดของสิ่งปฏิกูลหรือวัสดุที่ไม่ใช้แล้ว ที่ขนส่ง :

ลำดับ	ชื่อสิ่งปฏิกูลหรือวัสดุที่ไม่ใช้แล้ว	รหัสประเภท หรือชนิด	ภาชนะบรรจุ		ปริมาณ (ตัน)
			ชนิด	จำนวน	
1	เศษไม้พาเลท เศษไม้	150103	เศษไม้พาเลท /เศษไม้	1	8.34

รวมปริมาณทั้งหมด : ของเหลว 0 ตัน ของแข็ง 8.34 ตัน ของแข็งกึ่งเหลว 0 ตัน
[/] น้ำหนักชั่งจริง [ ] น้ำหนักประมาณการ

ข้อควรระวังระหว่างการขนส่ง :

คำรับรอง : ข้าพเจ้าขอรับรองว่าได้ส่งมอบสิ่งปฏิกูลหรือวัสดุที่ไม่ใช้แล้วตามที่ระบุข้างต้น ซึ่งมีการบรรจุ ติดป้าย หรือฉลากอย่างเหมาะสม และการขนส่งจะปฏิบัติตามข้อกำหนดของกฎหมายทุกประการ
ลงชื่อผู้ก่อกำเนิด : วรัญญา พิมพ์พงษ์ ลายมือชื่อ : วันที่ :

ปริมาณที่ส่งมอบ : 8.34 ตัน
วันที่ส่งมอบ : 09/04/2567
เวลาที่ส่งมอบ :

ส่วนที่ ๒ รายละเอียดการขนส่งสิ่งปฏิกูลหรือวัสดุที่ไม่ใช้แล้ว

คำรับรอง : ข้าพเจ้าขอรับรองว่าได้รับสิ่งปฏิกูลหรือวัสดุที่ไม่ใช้แล้วตามที่ระบุข้างต้น ซึ่งมีการบรรจุ ติดป้าย หรือฉลากอย่างเหมาะสม และการขนส่งจะปฏิบัติตามข้อกำหนดของกฎหมายทุกประการ
ลงชื่อผู้ขับขี่ : นายสายชล เซ่ลิ้ม ลายมือชื่อ : วันที่ :

[/] ผู้ก่อกำเนิดได้แนบภาพถ่ายเอกสารการจัดการที่มีการลงนามในส่วนที่ ๑ และส่วนที่ ๒ ครบถ้วนถูกต้องแล้ว

ส่วนที่ ๓ ผู้รับดำเนินการ

ชื่อผู้รับดำเนินการ : บริษัท บูรพารวมเศษ จำกัด เลขทะเบียนโรงงาน (ถ้ามี) : 10200006625606

ส่วนที่ ๓/๑
คำรับรอง : ข้าพเจ้าขอรับรองว่าสิ่งปฏิกูลหรือวัสดุที่ไม่ใช้แล้ว ตามที่ระบุข้างต้นมาถึงสถานที่รับจัดการ
ลงชื่อผู้รับดำเนินการ : ลายมือชื่อ :

ขนส่งจากจังหวัด : มายังจังหวัด :
ใช้ระยะเวลา : วัน
วันที่มาถึง :
เวลาที่มาถึง :

ส่วนที่ ๓/๒
คำรับรอง : ข้าพเจ้าขอรับรองว่ารับจัดการสิ่งปฏิกูลหรือวัสดุที่ไม่ใช้แล้วตามที่ระบุข้างต้น ซึ่งมีการบรรจุ ติดป้าย หรือฉลากอย่างเหมาะสม
ลงชื่อผู้รับดำเนินการ : ลายมือชื่อ : วันที่ :

ปริมาณที่รับมอบ : ตัน
[ ] น้ำหนักชั่งจริง [ ] น้ำหนักประมาณการ
วันที่รับมอบ : เวลาที่มอบ :
[ ] ภาพถ่ายสิ่งปฏิกูลหรือวัสดุที่ไม่ใช้แล้ว และ/หรือ
[ ] เอกสารแสดงลักษณะสำคัญของสิ่งปฏิกูลหรือวัสดุที่ไม่ใช้แล้ว

ส่วนที่ ๓/๓
คำรับรอง : ข้าพเจ้าขอรับรองว่าได้จัดการสิ่งปฏิกูลหรือวัสดุที่ไม่ใช้แล้ว ตามที่ระบุข้างต้นแล้วเสร็จตามที่ได้รับอนุญาต
ลงชื่อผู้รับดำเนินการ : ลายมือชื่อ : วันที่ :

ปริมาณที่จัดการแล้วเสร็จ : ตัน
วันที่จัดการแล้วเสร็จ : เวลาที่จัดการแล้วเสร็จ :
ปริมาณคงเหลือ : ตัน
[ ] ภาพถ่ายเอกสารการจัดการที่ลงนามครบถ้วนถูกต้อง

ส่วนที่ ๔ ผู้ก่อกำเนิดสรุปผลการจัดการ

คำรับรอง : ข้าพเจ้าขอรับรองว่าสิ่งปฏิกูลหรือวัสดุที่ไม่ใช้แล้วตามที่ระบุข้างต้น
[ ] ได้รับการจัดการแล้วเสร็จตามที่ได้รับอนุญาตแล้ว (ส่วนที่ ๓)
[ ] ได้รับการจัดการแล้วเสร็จตามที่ได้รับอนุญาตแล้ว (ส่วนที่ ๕)
[ ] ได้รับคืนจากผู้รับดำเนินการแล้ว (ส่วนที่ ๖)
[ ] ได้รับการจัดการแล้วเสร็จโดยผู้รับจัดการรายใหม่ตามที่ได้รับอนุญาตแล้ว (ส่วนที่ ๗)
ลงชื่อผู้ก่อกำเนิด : ลายมือชื่อ : วันที่ :

เลขที่อ้างอิง 3-20-0467-039725-0-N

เอกสารแสดงการจัดการ (Manifest Form)

ส่วนที่ ๑ ผู้ก่อกำเนิด

ชื่อผู้ก่อกำเนิด : บริษัท กีลอง (ประเทศไทย) จำกัด เลขทะเบียนโรงงาน : 10210339825641
สถานที่ตั้งโรงงาน : 501/4 หมู่ที่ 2 ถนน ตำบลมาบยางพร อำเภอปลวกแดง จังหวัดระยอง 21140
เบอร์โทรติดต่อ : เบอร์โทรติดต่อฉุกเฉิน :

ผู้ได้รับมอบหมายให้ขนส่งสิ่งปฏิกูลหรือวัสดุที่ไม่ใช้แล้ว :
ชื่อผู้ขับขี่ : นายพิชิต รุยันต เลขทะเบียนพาหนะ : 85-3118 ชบ พาหนะที่ใช้ : รถบรรทุก
โดยขนส่งจากจังหวัด : ระยอง ไปยังจังหวัด : ชลบุรี ใช้ระยะเวลาประมาณ : 1 วัน

ผู้รับดำเนินการ : บริษัท บูรพารวมเศษ จำกัด เลขทะเบียนโรงงาน (ถ้ามี) : 10200006625606
สถานที่ตั้ง : 216/66 หมู่ที่ 5 ถนนบึง-บ่อวิน ตำบลบ่อวิน อำเภอศรีราชา จังหวัดชลบุรี 20230
เบอร์โทรติดต่อ : เบอร์โทรติดต่อฉุกเฉิน :

รายละเอียดของสิ่งปฏิกูลหรือวัสดุที่ไม่ใช้แล้ว ที่ขนส่ง :

ลำดับ	ชื่อสิ่งปฏิกูลหรือวัสดุที่ไม่ใช้แล้ว	รหัสประเภท หรือชนิด	ภาชนะบรรจุ		ปริมาณ (ตัน)
			ชนิด	จำนวน	
1	เศษไม้พาเลท เศษไม้	150103	เศษไม้พาเลท /เศษไม้	1	2.18

รวมปริมาณทั้งหมด : ของเหลว 0 ตัน ของแข็ง 2.18 ตัน ของแข็งกึ่งเหลว 0 ตัน
[/] น้ำหนักชั่งจริง [ ] น้ำหนักประมาณการ

ข้อควรระวังระหว่างการขนส่ง :

คำรับรอง : ข้าพเจ้าขอรับรองว่าได้ส่งมอบสิ่งปฏิกูลหรือวัสดุที่ไม่ใช้แล้วตามที่ระบุข้างต้น ซึ่งมีการบรรจุ ติดป้าย หรือฉลากอย่างเหมาะสม และการขนส่งจะปฏิบัติตามข้อกำหนดของกฎหมายทุกประการ
ลงชื่อผู้ก่อกำเนิด : วรัญญา พิมพ์พงษ์ ลายมือชื่อ : วันที่ :

ปริมาณที่ส่งมอบ : 2.18 ตัน
วันที่ส่งมอบ : 08/04/2567
เวลาที่ส่งมอบ :

ส่วนที่ ๒ รายละเอียดการขนส่งสิ่งปฏิกูลหรือวัสดุที่ไม่ใช้แล้ว

คำรับรอง : ข้าพเจ้าขอรับรองว่าได้รับสิ่งปฏิกูลหรือวัสดุที่ไม่ใช้แล้วตามที่ระบุข้างต้น ซึ่งมีการบรรจุ ติดป้าย หรือฉลากอย่างเหมาะสม และการขนส่งจะปฏิบัติตามข้อกำหนดของกฎหมายทุกประการ
ลงชื่อผู้ขับขี่ : นายพิชิต รุยันต ลายมือชื่อ : วันที่ :

[/] ผู้ก่อกำเนิดได้แนบภาพถ่ายเอกสารการจัดการที่มีการลงนามในส่วนที่ ๓ และส่วนที่ ๒ ครบถ้วนถูกต้องแล้ว

ส่วนที่ ๓ ผู้รับดำเนินการ

ชื่อผู้รับดำเนินการ : บริษัท บูรพารวมเศษ จำกัด เลขทะเบียนโรงงาน (ถ้ามี) : 10200006625606

ส่วนที่ ๓/๑
คำรับรอง : ข้าพเจ้าขอรับรองว่าสิ่งปฏิกูลหรือวัสดุที่ไม่ใช้แล้วตามที่ระบุข้างต้นมาถึงสถานที่รับจัดการ
ลงชื่อผู้รับดำเนินการ : ภูรินทร์ วงษ์สวัสดิ์ ลายมือชื่อ :

ขนส่งจากจังหวัด : ระยอง มายังจังหวัด : ชลบุรี
ใช้ระยะเวลา : 1 วัน
วันที่มาถึง : 08/04/2567
เวลาที่มาถึง : 16:20

ส่วนที่ ๓/๒
คำรับรอง : ข้าพเจ้าขอรับรองว่ารับจัดการสิ่งปฏิกูลหรือวัสดุที่ไม่ใช้แล้วตามที่ระบุข้างต้น ซึ่งมีการบรรจุ ติดป้าย หรือฉลากอย่างเหมาะสม
ลงชื่อผู้รับดำเนินการ : ภูรินทร์ วงษ์สวัสดิ์ ลายมือชื่อ : วันที่ :

ปริมาณที่รับมอบ : 2.18 ตัน
[/] น้ำหนักชั่งจริง [ ] น้ำหนักประมาณการ
วันที่รับมอบ : 08/04/2567 เวลาที่มอบ : 15:18
[/] ภาพถ่ายสิ่งปฏิกูลหรือวัสดุที่ไม่ใช้แล้ว และ/หรือ
[ ] เอกสารแสดงลักษณะสำคัญของสิ่งปฏิกูลหรือวัสดุที่ไม่ใช้แล้ว

ส่วนที่ ๓/๓
คำรับรอง : ข้าพเจ้าขอรับรองว่าได้จัดการสิ่งปฏิกูลหรือวัสดุที่ไม่ใช้แล้วตามที่ระบุข้างต้นแล้วเสร็จตามที่ได้รับอนุญาต
ลงชื่อผู้รับดำเนินการ : ภูรินทร์ วงษ์สวัสดิ์ ลายมือชื่อ : วันที่ :

ปริมาณที่จัดการแล้วเสร็จ : 2.18 ตัน
วันที่จัดการแล้วเสร็จ : 08/04/2567 เวลาที่จัดการแล้วเสร็จ : 17:20
ปริมาณคงเหลือ : 0 ตัน
[/] ภาพถ่ายเอกสารการจัดการที่ลงนามครบถ้วนถูกต้อง

ส่วนที่ ๔ ผู้ก่อกำเนิดสรุปผลการจัดการ

คำรับรอง : ข้าพเจ้าขอรับรองว่าสิ่งปฏิกูลหรือวัสดุที่ไม่ใช้แล้วตามที่ระบุข้างต้น
[/] ได้รับการจัดการแล้วเสร็จตามที่ได้รับอนุญาตแล้ว (ส่วนที่ ๓)
[ ] ได้รับการจัดการแล้วเสร็จตามที่ได้รับอนุญาตแล้ว (ส่วนที่ ๕)
[ ] ได้รับคืนจากผู้รับดำเนินการแล้ว (ส่วนที่ ๖)
[ ] ได้รับการจัดการแล้วเสร็จโดยผู้รับจัดการรายใหม่ตามที่ได้รับอนุญาตแล้ว (ส่วนที่ ๗)
ลงชื่อผู้ก่อกำเนิด : ลายมือชื่อ : วันที่ :

เลขที่อ้างอิง 3-20-0467-039614-0-N

เอกสารแสดงการจัดการ (Manifest Form)

ส่วนที่ ๑ ผู้ก่อกำเนิด

ชื่อผู้ก่อกำเนิด : บริษัท กีลอง (ประเทศไทย) จำกัด เลขทะเบียนโรงงาน : 10210339825641
สถานที่ตั้งโรงงาน : 501/4 หมู่ที่ 2 ถนน ตำบลมาบยางพร อำเภอปลวกแดง จังหวัดระยอง 21140
เบอร์โทรติดต่อ : เบอร์โทรติดต่อฉุกเฉิน :

ผู้ได้รับมอบหมายให้ขนส่งสิ่งปฏิกูลหรือวัสดุที่ไม่ใช้แล้ว :
ชื่อผู้ขับขี่ : นายกิติพงษ์ สุดชา เลขทะเบียนพาหนะ : 87-1848 ชบ พาหนะที่ใช้ : รถบรรทุก
โดยขนส่งจากจังหวัด : ระยอง ไปยังจังหวัด : ชลบุรี ใช้ระยะเวลาประมาณ : 1 วัน

ผู้รับดำเนินการ : บริษัท บูรพารวมเศษ จำกัด เลขทะเบียนโรงงาน (ถ้ามี) : 10200006625606
สถานที่ตั้ง : 216/66 หมู่ที่ 5 ถนนบึง-บ่อวิน ตำบลบ่อวิน อำเภอศรีราชา จังหวัดชลบุรี 20230
เบอร์โทรติดต่อ : เบอร์โทรติดต่อฉุกเฉิน :

รายละเอียดของสิ่งปฏิกูลหรือวัสดุที่ไม่ใช้แล้ว ที่ขนส่ง :

ลำดับ	ชื่อสิ่งปฏิกูลหรือวัสดุที่ไม่ใช้แล้ว	รหัสประเภท หรือชนิด	ภาชนะบรรจุ		ปริมาณ (ตัน)
			ชนิด	จำนวน	
1	เศษไม้พาเลท เศษไม้	150103	เศษไม้พาเลท /เศษไม้	1	2.68

รวมปริมาณทั้งหมด : ของเหลว 0 ตัน ของแข็ง 2.68 ตัน ของแข็งกึ่งเหลว 0 ตัน
[/] น้ำหนักชั่งจริง [ ] น้ำหนักประมาณการ

ข้อควรระวังระหว่างการขนส่ง :

คำรับรอง : ข้าพเจ้าขอรับรองว่าได้ส่งมอบสิ่งปฏิกูลหรือวัสดุที่ไม่ใช้แล้วตามที่ระบุข้างต้น ซึ่งมีการบรรจุ ติดป้าย หรือฉลากอย่างเหมาะสม และการขนส่งจะปฏิบัติตามข้อกำหนดของกฎหมายทุกประการ ลงชื่อผู้ก่อกำเนิด : วรัญญา พิมพ์พงษ์ ลายมือชื่อ : วันที่ :	ปริมาณที่ส่งมอบ : 2.68 ตัน วันที่ส่งมอบ : 08/04/2567 เวลาที่ส่งมอบ :

ส่วนที่ ๒ รายละเอียดการขนส่งสิ่งปฏิกูลหรือวัสดุที่ไม่ใช้แล้ว

คำรับรอง : ข้าพเจ้าขอรับรองว่าได้รับสิ่งปฏิกูลหรือวัสดุที่ไม่ใช้แล้วตามที่ระบุข้างต้น ซึ่งมีการบรรจุ ติดป้าย หรือฉลากอย่างเหมาะสม และการขนส่งจะปฏิบัติตามข้อกำหนดของกฎหมายทุกประการ
ลงชื่อผู้ขับขี่ : นายกิติพงษ์ สุดชา ลายมือชื่อ : วันที่ :

[/] ผู้ก่อกำเนิดได้แนบภาพถ่ายเอกสารการจัดการที่มีการลงนามในส่วนที่ ๑ และส่วนที่ ๒ ครบถ้วนถูกต้องแล้ว

ส่วนที่ ๓ ผู้รับดำเนินการ

ชื่อผู้รับดำเนินการ : บริษัท บูรพารวมเศษ จำกัด เลขทะเบียนโรงงาน (ถ้ามี) : 10200006625606

ส่วนที่ ๓/๑ คำรับรอง : ข้าพเจ้าขอรับรองว่าสิ่งปฏิกูลหรือวัสดุที่ไม่ใช้แล้ว ตามที่ระบุข้างต้นมาถึงสถานที่รับจัดการ ลงชื่อผู้รับดำเนินการ : ภูรินทร์ วงษ์สวัสดิ์ ลายมือชื่อ :	ขนส่งจากจังหวัด : ระยอง มายังจังหวัด : ชลบุรี ใช้ระยะเวลา : 1 วัน วันที่มาถึง : 08/04/2567 เวลาที่มาถึง : 16:10
ส่วนที่ ๓/๒ คำรับรอง : ข้าพเจ้าขอรับรองว่ารับจัดการสิ่งปฏิกูลหรือวัสดุที่ไม่ใช้แล้วตามที่ระบุข้างต้น ซึ่งมีการบรรจุ ติดป้าย หรือฉลากอย่างเหมาะสม ลงชื่อผู้รับดำเนินการ : ภูรินทร์ วงษ์สวัสดิ์ ลายมือชื่อ : วันที่ :	ปริมาณที่รับมอบ : 2.68 ตัน [/] น้ำหนักชั่งจริง [ ] น้ำหนักประมาณการ วันที่รับมอบ : 08/04/2567 เวลาที่มอบ : 15:10 [/] ภาพถ่ายสิ่งปฏิกูลหรือวัสดุที่ไม่ใช้แล้ว และ/หรือ [ ] เอกสารแสดงลักษณะสำคัญของสิ่งปฏิกูลหรือวัสดุที่ไม่ใช้แล้ว
ส่วนที่ ๓/๓ คำรับรอง : ข้าพเจ้าขอรับรองว่าได้จัดการสิ่งปฏิกูลหรือวัสดุที่ไม่ใช้แล้ว ตามที่ระบุข้างต้นแล้วเสร็จตามที่ได้รับอนุญาต ลงชื่อผู้รับดำเนินการ : ภูรินทร์ วงษ์สวัสดิ์ ลายมือชื่อ : วันที่ :	ปริมาณที่จัดการแล้วเสร็จ : 2.68 ตัน วันที่จัดการแล้วเสร็จ : 08/04/2567 เวลาที่จัดการแล้วเสร็จ : 17:10 ปริมาณคงเหลือ : 0 ตัน [/] ภาพถ่ายเอกสารการจัดการที่ลงนามครบถ้วนถูกต้อง

ส่วนที่ ๕ ผู้ก่อกำเนิดสรุปผลการจัดการ

คำรับรอง : ข้าพเจ้าขอรับรองว่าสิ่งปฏิกูลหรือวัสดุที่ไม่ใช้แล้วตามที่ระบุข้างต้น
[/] ได้รับการจัดการแล้วเสร็จตามที่ได้รับอนุญาตแล้ว (ส่วนที่ ๓)
[ ] ได้รับการจัดการแล้วเสร็จตามที่ได้รับอนุญาตแล้ว (ส่วนที่ ๕)
[ ] ได้รับคืนจากผู้รับดำเนินการแล้ว (ส่วนที่ ๖)
[ ] ได้รับการจัดการแล้วเสร็จโดยผู้รับจัดการรายใหม่ตามที่ได้รับอนุญาตแล้ว (ส่วนที่ ๗)
ลงชื่อผู้ก่อกำเนิด : ลายมือชื่อ : วันที่ :

เลขที่อ้างอิง 3-20-0467-033062-0-N

เอกสารแสดงการจัดการ (Manifest Form)

ส่วนที่ ๑ ผู้ก่อกำเนิด

ชื่อผู้ก่อกำเนิด : บริษัท กีลอง (ประเทศไทย) จำกัด เลขทะเบียนโรงงาน : 10210339825641
สถานที่ตั้งโรงงาน : 501/4 หมู่ที่ 2 ถนน ตำบลมาบยางพร อำเภอปลวกแดง จังหวัดระยอง 21140
เบอร์โทรติดต่อ : เบอร์โทรติดต่อฉุกเฉิน :

ผู้ได้รับมอบหมายให้ขนส่งสิ่งปฏิกูลหรือวัสดุที่ไม่ใช้แล้ว :
ชื่อผู้ขับขี่ : นายกิตติพงษ์ สุดชา เลขทะเบียนพาหนะ : 87-1848 ชบ พาหนะที่ใช้ : รถบรรทุก
โดยขนส่งจากจังหวัด : ระยอง ไปยังจังหวัด : ชลบุรี ใช้ระยะเวลาประมาณ : 1 วัน

ผู้รับดำเนินการ : บริษัท บูรพารวมเศษ จำกัด เลขทะเบียนโรงงาน (ถ้ามี) : 10200006625606
สถานที่ตั้ง : 216/66 หมู่ที่ 5 ถนนบึง-บ่อวิน ตำบลบ่อวิน อำเภอศรีราชา จังหวัดชลบุรี 20230
เบอร์โทรติดต่อ : เบอร์โทรติดต่อฉุกเฉิน :

รายละเอียดของสิ่งปฏิกูลหรือวัสดุที่ไม่ใช้แล้ว ที่ขนส่ง :

ลำดับ	ชื่อสิ่งปฏิกูลหรือวัสดุที่ไม่ใช้แล้ว	รหัสประเภท หรือชนิด	ภาชนะบรรจุ		ปริมาณ (ตัน)
			ชนิด	จำนวน	
1	เศษไม้พาเลท เศษไม้	150103	เศษไม้พาเลท /เศษไม้	1	2.67

รวมปริมาณทั้งหมด : ของเหลว 0 ตัน ของแข็ง 2.67 ตัน ของแข็งกึ่งเหลว 0 ตัน
[/] น้ำหนักชั่งจริง [ ] น้ำหนักประมาณการ

ข้อควรระวังระหว่างการขนส่ง :

คำรับรอง : ข้าพเจ้าขอรับรองว่าได้ส่งมอบสิ่งปฏิกูลหรือวัสดุที่ไม่ใช้แล้วตามที่ระบุข้างต้น ซึ่งมีการบรรจุ ติดป้าย หรือฉลากอย่างเหมาะสม และการขนส่งจะปฏิบัติตามข้อกำหนดของกฎหมายทุกประการ
ลงชื่อผู้ก่อกำเนิด : วรัญญา พิมพ์พงษ์ ลายมือชื่อ : วันที่ :

ปริมาณที่ส่งมอบ : 2.67 ตัน
วันที่ส่งมอบ : 06/04/2567
เวลาที่ส่งมอบ :

ส่วนที่ ๒ รายละเอียดการขนส่งสิ่งปฏิกูลหรือวัสดุที่ไม่ใช้แล้ว

คำรับรอง : ข้าพเจ้าขอรับรองว่าได้รับสิ่งปฏิกูลหรือวัสดุที่ไม่ใช้แล้วตามที่ระบุข้างต้น ซึ่งมีการบรรจุ ติดป้าย หรือฉลากอย่างเหมาะสม และการขนส่งจะปฏิบัติตามข้อกำหนดของกฎหมายทุกประการ
ลงชื่อผู้ขับขี่ : นายกิตติพงษ์ สุดชา ลายมือชื่อ : วันที่ :

[/] ผู้ก่อกำเนิดได้แนบภาพถ่ายเอกสารการจัดการที่มีการลงนามในส่วนที่ ๑ และส่วนที่ ๒ ครบถ้วนถูกต้องแล้ว

ส่วนที่ ๓ ผู้รับดำเนินการ

ชื่อผู้รับดำเนินการ : บริษัท บูรพารวมเศษ จำกัด เลขทะเบียนโรงงาน (ถ้ามี) : 10200006625606

ส่วนที่ ๓/๑
คำรับรอง : ข้าพเจ้าขอรับรองว่าสิ่งปฏิกูลหรือวัสดุที่ไม่ใช้แล้ว ตามที่ระบุข้างต้นมาถึงสถานที่รับจัดการ
ลงชื่อผู้รับดำเนินการ : ภูรินทร์ วงษ์สวัสดิ์ ลายมือชื่อ :

ขนส่งจากจังหวัด : ระยอง มายังจังหวัด : ชลบุรี
ใช้ระยะเวลา : 1 วัน
วันที่มาถึง : 06/04/2567
เวลาที่มาถึง : 16:00

ส่วนที่ ๓/๒
คำรับรอง : ข้าพเจ้าขอรับรองว่ารับจัดการสิ่งปฏิกูลหรือวัสดุที่ไม่ใช้แล้วตามที่ระบุข้างต้น ซึ่งมีการบรรจุ ติดป้าย หรือฉลากอย่างเหมาะสม
ลงชื่อผู้รับดำเนินการ : ภูรินทร์ วงษ์สวัสดิ์ ลายมือชื่อ : วันที่ :

ปริมาณที่รับมอบ : 2.67 ตัน
[/] น้ำหนักชั่งจริง [ ] น้ำหนักประมาณการ
วันที่รับมอบ : 06/04/2567 เวลาที่มอบ : 15:05
[/] ภาพถ่ายสิ่งปฏิกูลหรือวัสดุที่ไม่ใช้แล้ว และ/หรือ
[ ] เอกสารแสดงลักษณะสำคัญของสิ่งปฏิกูลหรือวัสดุที่ไม่ใช้แล้ว

ส่วนที่ ๓/๓
คำรับรอง : ข้าพเจ้าขอรับรองว่าได้จัดการสิ่งปฏิกูลหรือวัสดุที่ไม่ใช้แล้ว ตามที่ระบุข้างต้นแล้วเสร็จตามที่ได้รับอนุญาต
ลงชื่อผู้รับดำเนินการ : ภูรินทร์ วงษ์สวัสดิ์ ลายมือชื่อ : วันที่ :

ปริมาณที่จัดการแล้วเสร็จ : 2.67 ตัน
วันที่จัดการแล้วเสร็จ : 06/04/2567 เวลาที่จัดการแล้วเสร็จ : 17:00
ปริมาณคงเหลือ : 0 ตัน
[/] ภาพถ่ายเอกสารการจัดการที่ลงนามครบถ้วนถูกต้อง

ส่วนที่ ๔ ผู้ก่อกำเนิดสรุปผลการจัดการ

คำรับรอง : ข้าพเจ้าขอรับรองว่าสิ่งปฏิกูลหรือวัสดุที่ไม่ใช้แล้วตามที่ระบุข้างต้น
[/] ได้รับการจัดการแล้วเสร็จตามที่ได้รับอนุญาตแล้ว (ส่วนที่ ๓)
[ ] ได้รับการจัดการแล้วเสร็จตามที่ได้รับอนุญาตแล้ว (ส่วนที่ ๕)
[ ] ได้รับคืนจากผู้รับดำเนินการแล้ว (ส่วนที่ ๖)
[ ] ได้รับการจัดการแล้วเสร็จโดยผู้รับจัดการรายใหม่ตามที่ได้รับอนุญาตแล้ว (ส่วนที่ ๗)
ลงชื่อผู้ก่อกำเนิด : ลายมือชื่อ : วันที่ :

เลขที่อ้างอิง 3-65-0467-032970-0-N

เอกสารแสดงการจัดการ (Manifest Form)

ส่วนที่ ๑ ผู้ก่อกำเนิด

ชื่อผู้ก่อกำเนิด : บริษัท กีลอง (ประเทศไทย) จำกัด เลขทะเบียนโรงงาน : 10210339825641
สถานที่ตั้งโรงงาน : 501/4 หมู่ที่ 2 ถนน ตำบลมาบยางพร อำเภอปลวกแดง จังหวัดระยอง 21140
เบอร์โทรติดต่อ : เบอร์โทรติดต่อฉุกเฉิน :

ผู้ได้รับมอบหมายให้ขนส่งสิ่งปฏิกูลหรือวัสดุที่ไม่ใช้แล้ว :
ชื่อผู้ขับขี่ : นายสัคคยศ ไทยวัฒนา เลขทะเบียนพาหนะ : 84-7708 ชบ พาหนะที่ใช้ : รถบรรทุก
โดยขนส่งจากจังหวัด : ระยอง ไปยังจังหวัด : พิษณุโลก ใช้ระยะเวลาประมาณ : 3 วัน

ผู้รับดำเนินการ : บริษัท ทวีทรัพย์เรืองโรจน์ จำกัด เลขทะเบียนโรงงาน (ถ้ามี) : 10650263525636
สถานที่ตั้ง : 221/1 หมู่ที่ 3 ถนน ตำบลสมอแข อำเภอเมืองพิษณุโลก จังหวัดพิษณุโลก 65000
เบอร์โทรติดต่อ : เบอร์โทรติดต่อฉุกเฉิน :

รายละเอียดของสิ่งปฏิกูลหรือวัสดุที่ไม่ใช้แล้ว ที่ขนส่ง :

ลำดับ	ชื่อสิ่งปฏิกูลหรือวัสดุที่ไม่ใช้แล้ว	รหัสประเภท หรือชนิด	ภาชนะบรรจุ		ปริมาณ (ตัน)
			ชนิด	จำนวน	
1	พลาสติก	150102	พลาสติก	1	0.38

รวมปริมาณทั้งหมด : ของเหลว 0 ตัน ของแข็ง 0.38 ตัน ของแข็งกึ่งเหลว 0 ตัน
[/] น้ำหนักชั่งจริง [ ] น้ำหนักประมาณการ

ข้อควรระวังระหว่างการขนส่ง :

คำรับรอง : ข้าพเจ้าขอรับรองว่าได้ส่งมอบสิ่งปฏิกูลหรือวัสดุที่ไม่ใช้แล้วตามที่ระบุข้างต้น ซึ่งมีการบรรจุ ติดป้าย หรือฉลากอย่างเหมาะสม และการขนส่งจะปฏิบัติตามข้อกำหนดของกฎหมายทุกประการ
ลงชื่อผู้ก่อกำเนิด : วรัญญา พิมพ์พงษ์ ลายมือชื่อ : วันที่ :

ปริมาณที่ส่งมอบ : 0.38 ตัน
วันที่ส่งมอบ : 06/04/2567
เวลาที่ส่งมอบ :

ส่วนที่ ๒ รายละเอียดการขนส่งสิ่งปฏิกูลหรือวัสดุที่ไม่ใช้แล้ว

คำรับรอง : ข้าพเจ้าขอรับรองว่าได้รับสิ่งปฏิกูลหรือวัสดุที่ไม่ใช้แล้วตามที่ระบุข้างต้น ซึ่งมีการบรรจุ ติดป้าย หรือฉลากอย่างเหมาะสม และการขนส่งจะปฏิบัติตามข้อกำหนดของกฎหมายทุกประการ
ลงชื่อผู้ขับขี่ : นายสัคคยศ ไทยวัฒนา ลายมือชื่อ : วันที่ :

[/] ผู้ก่อกำเนิดได้แนบภาพถ่ายเอกสารการจัดการที่มีการลงนามในส่วนที่ ๑ และส่วนที่ ๒ ครบถ้วนถูกต้องแล้ว

ส่วนที่ ๓ ผู้รับดำเนินการ

ชื่อผู้รับดำเนินการ : บริษัท ทวีทรัพย์เรืองโรจน์ จำกัด เลขทะเบียนโรงงาน (ถ้ามี) : 10650263525636

ส่วนที่ ๓/๑
คำรับรอง : ข้าพเจ้าขอรับรองว่าสิ่งปฏิกูลหรือวัสดุที่ไม่ใช้แล้ว ตามที่ระบุข้างต้นมาถึงสถานที่รับจัดการ
ลงชื่อผู้รับดำเนินการ : อัมพร ยะเอี้ยว ลายมือชื่อ :

ขนส่งจากจังหวัด : ระยอง มายังจังหวัด : พิษณุโลก
ใช้ระยะเวลา : 1 วัน
วันที่มาถึง : 06/04/2567
เวลาที่มาถึง : 15:35

ส่วนที่ ๓/๒
คำรับรอง : ข้าพเจ้าขอรับรองว่ารับจัดการสิ่งปฏิกูลหรือวัสดุที่ไม่ใช้แล้วตามที่ระบุข้างต้น ซึ่งมีการบรรจุ ติดป้าย หรือฉลากอย่างเหมาะสม
ลงชื่อผู้รับดำเนินการ : ลายมือชื่อ : วันที่ :

ปริมาณที่รับมอบ : ตัน
[ ] น้ำหนักชั่งจริง [ ] น้ำหนักประมาณการ
วันที่รับมอบ : เวลาที่มอบ :
[ ] ภาพถ่ายสิ่งปฏิกูลหรือวัสดุที่ไม่ใช้แล้ว และ/หรือ
[ ] เอกสารแสดงลักษณะสำคัญของสิ่งปฏิกูลหรือวัสดุที่ไม่ใช้แล้ว

ส่วนที่ ๓/๓
คำรับรอง : ข้าพเจ้าขอรับรองว่าได้จัดการสิ่งปฏิกูลหรือวัสดุที่ไม่ใช้แล้ว ตามที่ระบุข้างต้นแล้วเสร็จตามที่ได้รับอนุญาต
ลงชื่อผู้รับดำเนินการ : ลายมือชื่อ : วันที่ :

ปริมาณที่จัดการแล้วเสร็จ : ตัน
วันที่จัดการแล้วเสร็จ : เวลาที่จัดการแล้วเสร็จ :
ปริมาณคงเหลือ : ตัน
[ ] ภาพถ่ายเอกสารการจัดการที่ลงนามครบถ้วนถูกต้อง

ส่วนที่ ๔ ผู้ก่อกำเนิดสรุปผลการจัดการ

คำรับรอง : ข้าพเจ้าขอรับรองว่าสิ่งปฏิกูลหรือวัสดุที่ไม่ใช้แล้วตามที่ระบุข้างต้น
[ ] ได้รับการจัดการแล้วเสร็จตามที่ได้รับอนุญาตแล้ว (ส่วนที่ ๓)
[ ] ได้รับการจัดการแล้วเสร็จตามที่ได้รับอนุญาตแล้ว (ส่วนที่ ๕)
[ ] ได้รับคืนจากผู้รับดำเนินการแล้ว (ส่วนที่ ๖)
[ ] ได้รับการจัดการแล้วเสร็จโดยผู้รับจัดการรายใหม่ตามที่ได้รับอนุญาตแล้ว (ส่วนที่ ๗)
ลงชื่อผู้ก่อกำเนิด : ลายมือชื่อ : วันที่ :

เลขที่อ้างอิง 3-65-0467-032962-0-N

เอกสารแสดงการจัดการ (Manifest Form)

ส่วนที่ ๑ ผู้ก่อกำเนิด

ชื่อผู้ก่อกำเนิด : บริษัท กีลอง (ประเทศไทย) จำกัด เลขทะเบียนโรงงาน : 10210339825641
สถานที่ตั้งโรงงาน : 501/4 หมู่ที่ 2 ถนน ตำบลมาบยางพร อำเภอปลวกแดง จังหวัดระยอง 21140
เบอร์โทรติดต่อ : เบอร์โทรติดต่อฉุกเฉิน :

ผู้ได้รับมอบหมายให้ขนส่งสิ่งปฏิกูลหรือวัสดุที่ไม่ใช้แล้ว :
ชื่อผู้ขับขี่ : นายสัคคยศ ไทยวัฒนา เลขทะเบียนพาหนะ : 84-7708 ชบ พาหนะที่ใช้ : รถบรรทุก
โดยขนส่งจากจังหวัด : ระยอง ไปยังจังหวัด : พิษณุโลก ใช้ระยะเวลาประมาณ : 3 วัน

ผู้รับดำเนินการ : บริษัท ทวีทรัพย์เรืองโรจน์ จำกัด เลขทะเบียนโรงงาน (ถ้ามี) : 10650263525636
สถานที่ตั้ง : 221/1 หมู่ที่ 3 ถนน ตำบลสมอแข อำเภอเมืองพิษณุโลก จังหวัดพิษณุโลก 65000
เบอร์โทรติดต่อ : เบอร์โทรติดต่อฉุกเฉิน :

รายละเอียดของสิ่งปฏิกูลหรือวัสดุที่ไม่ใช้แล้ว ที่ขนส่ง :

ลำดับ	ชื่อสิ่งปฏิกูลหรือวัสดุที่ไม่ใช้แล้ว	รหัสประเภท หรือชนิด	ภาชนะบรรจุ		ปริมาณ (ตัน)
			ชนิด	จำนวน	
1	ลังกระดาษ เศษกระดาษ	150101	ลังกระดาษ	1	2.72

รวมปริมาณทั้งหมด : ของเหลว 0 ตัน ของแข็ง 2.72 ตัน ของแข็งกึ่งเหลว 0 ตัน
[/] น้ำหนักชั่งจริง [ ] น้ำหนักประมาณการ

ข้อควรระวังระหว่างการขนส่ง :

คำรับรอง : ข้าพเจ้าขอรับรองว่าได้ส่งมอบสิ่งปฏิกูลหรือวัสดุที่ไม่ใช้แล้วตามที่ระบุข้างต้น ซึ่งมีการบรรจุ ติดป้าย หรือฉลากอย่างเหมาะสม และการขนส่งจะปฏิบัติตามข้อกำหนดของกฎหมายทุกประการ ลงชื่อผู้ก่อกำเนิด : วรัญญา พิมพ์พงษ์ ลายมือชื่อ : วันที่ :	ปริมาณที่ส่งมอบ : 2.72 ตัน วันที่ส่งมอบ : 06/04/2567 เวลาที่ส่งมอบ :

ส่วนที่ ๒ รายละเอียดการขนส่งสิ่งปฏิกูลหรือวัสดุที่ไม่ใช้แล้ว

คำรับรอง : ข้าพเจ้าขอรับรองว่าได้รับสิ่งปฏิกูลหรือวัสดุที่ไม่ใช้แล้วตามที่ระบุข้างต้น ซึ่งมีการบรรจุ ติดป้าย หรือฉลากอย่างเหมาะสม และการขนส่งจะปฏิบัติตามข้อกำหนดของกฎหมายทุกประการ
ลงชื่อผู้ขับขี่ : นายสัคคยศ ไทยวัฒนา ลายมือชื่อ : วันที่ :

[/] ผู้ก่อกำเนิดได้แนบภาพถ่ายเอกสารการจัดการที่มีการลงนามในส่วนที่ ๑ และส่วนที่ ๒ ครบถ้วนถูกต้องแล้ว

ส่วนที่ ๓ ผู้รับดำเนินการ

ชื่อผู้รับดำเนินการ : บริษัท ทวีทรัพย์เรืองโรจน์ จำกัด เลขทะเบียนโรงงาน (ถ้ามี) : 10650263525636

ส่วนที่ ๓/๑ คำรับรอง : ข้าพเจ้าขอรับรองว่าสิ่งปฏิกูลหรือวัสดุที่ไม่ใช้แล้ว ตามที่ระบุข้างต้นมาถึงสถานที่รับจัดการ ลงชื่อผู้รับดำเนินการ : อัมพร ยะเงี้ยว ลายมือชื่อ :	ขนส่งจากจังหวัด : ระยอง มายังจังหวัด : พิษณุโลก ใช้ระยะเวลา : 1 วัน วันที่มาถึง : 06/04/2567 เวลาที่มาถึง : 15:35
ส่วนที่ ๓/๒ คำรับรอง : ข้าพเจ้าขอรับรองว่ารับจัดการสิ่งปฏิกูลหรือวัสดุที่ไม่ใช้แล้วตามที่ระบุข้างต้น ซึ่งมีการบรรจุ ติดป้าย หรือฉลากอย่างเหมาะสม ลงชื่อผู้รับดำเนินการ : ลายมือชื่อ : วันที่ :	ปริมาณที่รับมอบ : ตัน [ ] น้ำหนักชั่งจริง [ ] น้ำหนักประมาณการ วันที่รับมอบ : เวลาที่มอบ : [ ] ภาพถ่ายสิ่งปฏิกูลหรือวัสดุที่ไม่ใช้แล้ว และ/หรือ [ ] เอกสารแสดงลักษณะสำคัญของสิ่งปฏิกูลหรือวัสดุที่ไม่ใช้แล้ว
ส่วนที่ ๓/๓ คำรับรอง : ข้าพเจ้าขอรับรองว่าได้จัดการสิ่งปฏิกูลหรือวัสดุที่ไม่ใช้แล้ว ตามที่ระบุข้างต้นแล้วเสร็จตามที่ได้รับอนุญาต ลงชื่อผู้รับดำเนินการ : ลายมือชื่อ : วันที่ :	ปริมาณที่จัดการแล้วเสร็จ : ตัน วันที่จัดการแล้วเสร็จ : เวลาที่จัดการแล้วเสร็จ : ปริมาณคงเหลือ : ตัน [ ] ภาพถ่ายเอกสารการจัดการที่ลงนามครบถ้วนถูกต้อง

ส่วนที่ ๔ ผู้ก่อกำเนิดสรุปผลการจัดการ

คำรับรอง : ข้าพเจ้าขอรับรองว่าสิ่งปฏิกูลหรือวัสดุที่ไม่ใช้แล้วตามที่ระบุข้างต้น
[ ] ได้รับการจัดการแล้วเสร็จตามที่ได้รับอนุญาตแล้ว (ส่วนที่ ๓)
[ ] ได้รับการจัดการแล้วเสร็จตามที่ได้รับอนุญาตแล้ว (ส่วนที่ ๕)
[ ] ได้รับคืนจากผู้รับดำเนินการแล้ว (ส่วนที่ ๖)
[ ] ได้รับการจัดการแล้วเสร็จโดยผู้รับจัดการรายใหม่ตามที่ได้รับอนุญาตแล้ว (ส่วนที่ ๗)
ลงชื่อผู้ก่อกำเนิด : ลายมือชื่อ : วันที่ :

เลขที่อ้างอิง 3-20-0467-032698-0-N

เอกสารแสดงการจัดการ (Manifest Form)

ส่วนที่ ๑ ผู้ก่อกำเนิด

ชื่อผู้ก่อกำเนิด : บริษัท กีลอง (ประเทศไทย) จำกัด เลขทะเบียนโรงงาน : 10210339825641
สถานที่ตั้งโรงงาน : 501/4 หมู่ที่ 2 ถนน ตำบลมาบยางพร อำเภอปลวกแดง จังหวัดระยอง 21140
เบอร์โทรติดต่อ : เบอร์โทรติดต่อฉุกเฉิน :

ผู้ได้รับมอบหมายให้ขนส่งสิ่งปฏิกูลหรือวัสดุที่ไม่ใช้แล้ว :
ชื่อผู้ขับขี่ : นายเซ็น อุปรัตน์ เลขทะเบียนพาหนะ : 87-0189 ชบ พาหนะที่ใช้ : รถบรรทุก
โดยขนส่งจากจังหวัด : ระยอง ไปยังจังหวัด : ชลบุรี ใช้ระยะเวลาประมาณ : 3 วัน

ผู้รับดำเนินการ : บริษัท บูรพารวมเศษ จำกัด เลขทะเบียนโรงงาน (ถ้ามี) : 10200006625606
สถานที่ตั้ง : 216/66 หมู่ที่ 5 ถนนบึง-บ่อวิน ตำบลบ่อวิน อำเภอศรีราชา จังหวัดชลบุรี 20230
เบอร์โทรติดต่อ : เบอร์โทรติดต่อฉุกเฉิน :

รายละเอียดของสิ่งปฏิกูลหรือวัสดุที่ไม่ใช้แล้ว ที่ขนส่ง :

ลำดับ	ชื่อสิ่งปฏิกูลหรือวัสดุที่ไม่ใช้แล้ว	รหัสประเภท หรือชนิด	ภาชนะบรรจุ		ปริมาณ (ตัน)
			ชนิด	จำนวน	
1	เศษไม้พาเลท เศษไม้	150103	เศษไม้พาเลท /เศษไม้	1	3.93

รวมปริมาณทั้งหมด : ของเหลว 0 ตัน ของแข็ง 3.93 ตัน ของแข็งกึ่งเหลว 0 ตัน
[/] น้ำหนักชั่งจริง [ ] น้ำหนักประมาณการ

ข้อควรระวังระหว่างการขนส่ง :

คำรับรอง : ข้าพเจ้าขอรับรองว่าได้ส่งมอบสิ่งปฏิกูลหรือวัสดุที่ไม่ใช้แล้วตามที่ระบุข้างต้น ซึ่งมีการบรรจุ ติดป้าย หรือฉลากอย่างเหมาะสม และการขนส่งจะปฏิบัติตามข้อกำหนดของกฎหมายทุกประการ
ลงชื่อผู้ก่อกำเนิด : วรัญญา พิมพ์พงษ์ ลายมือชื่อ : วันที่ :

ปริมาณที่ส่งมอบ : 3.93 ตัน
วันที่ส่งมอบ : 06/04/2567
เวลาที่ส่งมอบ :

ส่วนที่ ๒ รายละเอียดการขนส่งสิ่งปฏิกูลหรือวัสดุที่ไม่ใช้แล้ว

คำรับรอง : ข้าพเจ้าขอรับรองว่าได้รับสิ่งปฏิกูลหรือวัสดุที่ไม่ใช้แล้วตามที่ระบุข้างต้น ซึ่งมีการบรรจุ ติดป้าย หรือฉลากอย่างเหมาะสม และการขนส่งจะปฏิบัติตามข้อกำหนดของกฎหมายทุกประการ
ลงชื่อผู้ขับขี่ : นายเซ็น อุปรัตน์ ลายมือชื่อ : วันที่ :

[/] ผู้ก่อกำเนิดได้แนบภาพถ่ายเอกสารการจัดการที่มีการลงนามในส่วนที่ ๑ และส่วนที่ ๒ ครบถ้วนถูกต้องแล้ว

ส่วนที่ ๓ ผู้รับดำเนินการ

ชื่อผู้รับดำเนินการ : บริษัท บูรพารวมเศษ จำกัด เลขทะเบียนโรงงาน (ถ้ามี) : 10200006625606

ส่วนที่ ๓/๑
คำรับรอง : ข้าพเจ้าขอรับรองว่าสิ่งปฏิกูลหรือวัสดุที่ไม่ใช้แล้วตามที่ระบุข้างต้นมาถึงสถานที่รับจัดการ
ลงชื่อผู้รับดำเนินการ : ลายมือชื่อ :

ขนส่งจากจังหวัด : มายังจังหวัด :
ใช้ระยะเวลา : วัน
วันที่มาถึง :
เวลาที่มาถึง :

ส่วนที่ ๓/๒
คำรับรอง : ข้าพเจ้าขอรับรองว่ารับจัดการสิ่งปฏิกูลหรือวัสดุที่ไม่ใช้แล้วตามที่ระบุข้างต้น ซึ่งมีการบรรจุ ติดป้าย หรือฉลากอย่างเหมาะสม
ลงชื่อผู้รับดำเนินการ : ลายมือชื่อ : วันที่ :

ปริมาณที่รับมอบ : ตัน
[ ] น้ำหนักชั่งจริง [ ] น้ำหนักประมาณการ
วันที่รับมอบ : เวลาที่มอบ :
[ ] ภาพถ่ายสิ่งปฏิกูลหรือวัสดุที่ไม่ใช้แล้ว และ/หรือ
[ ] เอกสารแสดงลักษณะสำคัญของสิ่งปฏิกูลหรือวัสดุที่ไม่ใช้แล้ว

ส่วนที่ ๓/๓
คำรับรอง : ข้าพเจ้าขอรับรองว่าได้จัดการสิ่งปฏิกูลหรือวัสดุที่ไม่ใช้แล้วตามที่ระบุข้างต้นแล้วเสร็จตามที่ได้รับอนุญาต
ลงชื่อผู้รับดำเนินการ : ลายมือชื่อ : วันที่ :

ปริมาณที่จัดการแล้วเสร็จ : ตัน
วันที่จัดการแล้วเสร็จ : เวลาที่จัดการแล้วเสร็จ :
ปริมาณคงเหลือ : ตัน
[ ] ภาพถ่ายเอกสารการจัดการที่ลงนามครบถ้วนถูกต้อง

ส่วนที่ ๔ ผู้ก่อกำเนิดสรุปผลการจัดการ

คำรับรอง : ข้าพเจ้าขอรับรองว่าสิ่งปฏิกูลหรือวัสดุที่ไม่ใช้แล้วตามที่ระบุข้างต้น
[ ] ได้รับการจัดการแล้วเสร็จตามที่ได้รับอนุญาตแล้ว (ส่วนที่ ๓)
[ ] ได้รับการจัดการแล้วเสร็จตามที่ได้รับอนุญาตแล้ว (ส่วนที่ ๕)
[ ] ได้รับคืนจากผู้รับดำเนินการแล้ว (ส่วนที่ ๖)
[ ] ได้รับการจัดการแล้วเสร็จโดยผู้รับจัดการรายใหม่ตามที่ได้รับอนุญาตแล้ว (ส่วนที่ ๗)
ลงชื่อผู้ก่อกำเนิด : ลายมือชื่อ : วันที่ :

เลขที่อ้างอิง 3-65-0467-030602-0-N

เอกสารแสดงการจัดการ (Manifest Form)

ส่วนที่ ๑ ผู้ก่อกำเนิด

ชื่อผู้ก่อกำเนิด : บริษัท กีลอง (ประเทศไทย) จำกัด เลขทะเบียนโรงงาน : 10210339825641
สถานที่ตั้งโรงงาน : 501/4 หมู่ที่ 2 ถนน ตำบลมาบยางพร อำเภอปลวกแดง จังหวัดระยอง 21140
เบอร์โทรติดต่อ : เบอร์โทรติดต่อฉุกเฉิน :

ผู้ได้รับมอบหมายให้ขนส่งสิ่งปฏิกูลหรือวัสดุที่ไม่ใช้แล้ว :
ชื่อผู้ขับขี่ : นายสัคคยศ ไทยวัฒนา เลขทะเบียนพาหนะ : 84-7708 ชบ พาหนะที่ใช้ : รถบรรทุก
โดยขนส่งจากจังหวัด : ระยอง ไปยังจังหวัด : พิษณุโลก ใช้ระยะเวลาประมาณ : 3 วัน

ผู้รับดำเนินการ : บริษัท ทวีทรัพย์เรืองโรจน์ จำกัด เลขทะเบียนโรงงาน (ถ้ามี) : 10650263525636
สถานที่ตั้ง : 221/1 หมู่ที่ 3 ถนน ตำบลสมอแข อำเภอเมืองพิษณุโลก จังหวัดพิษณุโลก 65000
เบอร์โทรติดต่อ : เบอร์โทรติดต่อฉุกเฉิน :

รายละเอียดของสิ่งปฏิกูลหรือวัสดุที่ไม่ใช้แล้ว ที่ขนส่ง :

ลำดับ	ชื่อสิ่งปฏิกูลหรือวัสดุที่ไม่ใช้แล้ว	รหัสประเภท หรือชนิด	ภาชนะบรรจุ		ปริมาณ (ตัน)
			ชนิด	จำนวน	
1	พลาสติก	150102	พลาสติก	1	0.56

รวมปริมาณทั้งหมด : ของเหลว 0 ตัน ของแข็ง 0.56 ตัน ของแข็งกึ่งเหลว 0 ตัน
[/] น้ำหนักชั่งจริง [ ] น้ำหนักประมาณการ

ข้อควรระวังระหว่างการขนส่ง :

คำรับรอง : ข้าพเจ้าขอรับรองว่าได้ส่งมอบสิ่งปฏิกูลหรือวัสดุที่ไม่ใช้แล้วตามที่ระบุข้างต้น ซึ่งมีการบรรจุ ติดป้าย หรือฉลากอย่างเหมาะสม และการขนส่งจะปฏิบัติตามข้อกำหนดของกฎหมายทุกประการ ลงชื่อผู้ก่อกำเนิด : วรัญญา พิมพ์พงษ์ ลายมือชื่อ : วันที่ :	ปริมาณที่ส่งมอบ : 0.56 ตัน วันที่ส่งมอบ : 06/04/2567 เวลาที่ส่งมอบ :

ส่วนที่ ๒ รายละเอียดการขนส่งสิ่งปฏิกูลหรือวัสดุที่ไม่ใช้แล้ว

คำรับรอง : ข้าพเจ้าขอรับรองว่าได้รับสิ่งปฏิกูลหรือวัสดุที่ไม่ใช้แล้วตามที่ระบุข้างต้น ซึ่งมีการบรรจุ ติดป้าย หรือฉลากอย่างเหมาะสม และการขนส่งจะปฏิบัติตามข้อกำหนดของกฎหมายทุกประการ
ลงชื่อผู้ขับขี่ : นายสัคคยศ ไทยวัฒนา ลายมือชื่อ : วันที่ :

[/] ผู้ก่อกำเนิดได้แนบภาพถ่ายเอกสารการจัดการที่มีการลงนามในส่วนที่ ๑ และส่วนที่ ๒ ครบถ้วนถูกต้องแล้ว

ส่วนที่ ๓ ผู้รับดำเนินการ

ชื่อผู้รับดำเนินการ : บริษัท ทวีทรัพย์เรืองโรจน์ จำกัด เลขทะเบียนโรงงาน (ถ้ามี) : 10650263525636

ส่วนที่ ๓/๑ คำรับรอง : ข้าพเจ้าขอรับรองว่าสิ่งปฏิกูลหรือวัสดุที่ไม่ใช้แล้ว ตามที่ระบุข้างต้นมาถึงสถานที่รับจัดการ ลงชื่อผู้รับดำเนินการ : อัมพร ยะเงี่ยว ลายมือชื่อ :	ขนส่งจากจังหวัด : ระยอง มายังจังหวัด : พิษณุโลก ใช้ระยะเวลา : 1 วัน วันที่มาถึง : 06/04/2567 เวลาที่มาถึง : 15:35
ส่วนที่ ๓/๒ คำรับรอง : ข้าพเจ้าขอรับรองว่ารับจัดการสิ่งปฏิกูลหรือวัสดุที่ไม่ใช้แล้วตามที่ระบุข้างต้น ซึ่งมีการบรรจุ ติดป้าย หรือฉลากอย่างเหมาะสม ลงชื่อผู้รับดำเนินการ : ลายมือชื่อ : วันที่ :	ปริมาณที่รับมอบ : ตัน [ ] น้ำหนักชั่งจริง [ ] น้ำหนักประมาณการ วันที่รับมอบ : เวลาที่มอบ : [ ] ภาพถ่ายสิ่งปฏิกูลหรือวัสดุที่ไม่ใช้แล้ว และ/หรือ [ ] เอกสารแสดงลักษณะสำคัญของสิ่งปฏิกูลหรือวัสดุที่ไม่ใช้แล้ว
ส่วนที่ ๓/๓ คำรับรอง : ข้าพเจ้าขอรับรองว่าได้จัดการสิ่งปฏิกูลหรือวัสดุที่ไม่ใช้แล้ว ตามที่ระบุข้างต้นแล้วเสร็จตามที่ได้รับอนุญาต ลงชื่อผู้รับดำเนินการ : ลายมือชื่อ : วันที่ :	ปริมาณที่จัดการแล้วเสร็จ : ตัน วันที่จัดการแล้วเสร็จ : เวลาที่จัดการแล้วเสร็จ : ปริมาณคงเหลือ : ตัน [ ] ภาพถ่ายเอกสารการจัดการที่ลงนามครบถ้วนถูกต้อง

ส่วนที่ ๔ ผู้ก่อกำเนิดสรุปผลการจัดการ

คำรับรอง : ข้าพเจ้าขอรับรองว่าสิ่งปฏิกูลหรือวัสดุที่ไม่ใช้แล้วตามที่ระบุข้างต้น
[ ] ได้รับการจัดการแล้วเสร็จตามที่ได้รับอนุญาตแล้ว (ส่วนที่ ๓)
[ ] ได้รับการจัดการแล้วเสร็จตามที่ได้รับอนุญาตแล้ว (ส่วนที่ ๕)
[ ] ได้รับคืนจากผู้รับดำเนินการแล้ว (ส่วนที่ ๖)
[ ] ได้รับการจัดการแล้วเสร็จโดยผู้รับจัดการรายใหม่ตามที่ได้รับอนุญาตแล้ว (ส่วนที่ ๗)
ลงชื่อผู้ก่อกำเนิด : ลายมือชื่อ : วันที่ :

เลขที่อ้างอิง 3-65-0467-029795-0-N

เอกสารแสดงการจัดการ (Manifest Form)

ส่วนที่ ๑ ผู้ก่อกำเนิด

ชื่อผู้ก่อกำเนิด : บริษัท กีลอง (ประเทศไทย) จำกัด เลขทะเบียนโรงงาน : 10210339825641
สถานที่ตั้งโรงงาน : 501/4 หมู่ที่ 2 ถนน ตำบลมาบยางพร อำเภอปลวกแดง จังหวัดระยอง 21140
เบอร์โทรติดต่อ : เบอร์โทรติดต่อฉุกเฉิน :

ผู้ได้รับมอบหมายให้ขนส่งสิ่งปฏิกูลหรือวัสดุที่ไม่ใช้แล้ว :
ชื่อผู้ขับขี่ : นายสัคคยศ ไทยวัฒนา เลขทะเบียนพาหนะ : 84-7708 ชบ พาหนะที่ใช้ : รถบรรทุก
โดยขนส่งจากจังหวัด : ระยอง ไปยังจังหวัด : พิษณุโลก ใช้ระยะเวลาประมาณ : 3 วัน

ผู้รับดำเนินการ : บริษัท ทวีทรัพย์เรืองโรจน์ จำกัด เลขทะเบียนโรงงาน (ถ้ามี) : 10650263525636
สถานที่ตั้ : 221/1 หมู่ที่ 3 ถนน ตำบลสมอแข อำเภอเมืองพิษณุโลก จังหวัดพิษณุโลก 65000
เบอร์โทรติดต่อ : เบอร์โทรติดต่อฉุกเฉิน :

รายละเอียดของสิ่งปฏิกูลหรือวัสดุที่ไม่ใช้แล้ว ที่ขนส่ง :

ลำดับ	ชื่อสิ่งปฏิกูลหรือวัสดุที่ไม่ใช้แล้ว	รหัสประเภท หรือชนิด	ภาชนะบรรจุ		ปริมาณ (ตัน)
			ชนิด	จำนวน	
1	ลังกระดาษ เศษกระดาษ	150101	ลังกระดาษ	1	2.0

รวมปริมาณทั้งหมด : ของเหลว 0 ตัน ของแข็ง 2 ตัน ของแข็งกึ่งเหลว 0 ตัน
[ ] น้ำหนักชั่งจริง [/] น้ำหนักประมาณการ

ข้อควรระวังระหว่างการขนส่ง :

คำรับรอง : ข้าพเจ้าขอรับรองว่าได้ส่งมอบสิ่งปฏิกูลหรือวัสดุที่ไม่ใช้แล้วตามที่ระบุข้างต้น ซึ่งมีการบรรจุ ติดป้าย หรือฉลากอย่างเหมาะสม และการขนส่งจะปฏิบัติตามข้อกำหนดของกฎหมายทุกประการ
ลงชื่อผู้ก่อกำเนิด : วรัญญา พิมพ์พงษ์ ลายมือชื่อ : วันที่ :

ปริมาณที่ส่งมอบ : 2 ตัน
วันที่ส่งมอบ : 05/04/2567
เวลาที่ส่งมอบ :

ส่วนที่ ๒ รายละเอียดการขนส่งสิ่งปฏิกูลหรือวัสดุที่ไม่ใช้แล้ว

คำรับรอง : ข้าพเจ้าขอรับรองว่าได้รับสิ่งปฏิกูลหรือวัสดุที่ไม่ใช้แล้วตามที่ระบุข้างต้น ซึ่งมีการบรรจุ ติดป้าย หรือฉลากอย่างเหมาะสม และการขนส่งจะปฏิบัติตามข้อกำหนดของกฎหมายทุกประการ
ลงชื่อผู้ขับขี่ : นายสัคคยศ ไทยวัฒนา ลายมือชื่อ : วันที่ :

[/] ผู้ก่อกำเนิดได้แนบภาพถ่ายเอกสารการจัดการที่มีการลงนามในส่วนที่ ๑ และส่วนที่ ๒ ครบถ้วนถูกต้องแล้ว

ส่วนที่ ๓ ผู้รับดำเนินการ

ชื่อผู้รับดำเนินการ : บริษัท ทวีทรัพย์เรืองโรจน์ จำกัด เลขทะเบียนโรงงาน (ถ้ามี) : 10650263525636

ส่วนที่ ๓/๑
คำรับรอง : ข้าพเจ้าขอรับรองว่าสิ่งปฏิกูลหรือวัสดุที่ไม่ใช้แล้ว ตามที่ระบุข้างต้นมาถึงสถานที่รับจัดการ
ลงชื่อผู้รับดำเนินการ : อัมพร ยะเอี้ยว ลายมือชื่อ :

ขนส่งจากจังหวัด : ระยอง มายังจังหวัด : พิษณุโลก
ใช้ระยะเวลา : 1 วัน
วันที่มาถึง : 05/04/2567
เวลาที่มาถึง : 18:30

ส่วนที่ ๓/๒
คำรับรอง : ข้าพเจ้าขอรับรองว่ารับจัดการสิ่งปฏิกูลหรือวัสดุที่ไม่ใช้แล้วตามที่ระบุข้างต้น ซึ่งมีการบรรจุ ติดป้าย หรือฉลากอย่างเหมาะสม
ลงชื่อผู้รับดำเนินการ : ลายมือชื่อ : วันที่ :

ปริมาณที่รับมอบ : ตัน
[ ] น้ำหนักชั่งจริง [ ] น้ำหนักประมาณการ
วันที่รับมอบ : เวลาที่มอบ :
[ ] ภาพถ่ายสิ่งปฏิกูลหรือวัสดุที่ไม่ใช้แล้ว และ/หรือ
[ ] เอกสารแสดงลักษณะสำคัญของสิ่งปฏิกูลหรือวัสดุที่ไม่ใช้แล้ว

ส่วนที่ ๓/๓
คำรับรอง : ข้าพเจ้าขอรับรองว่าได้จัดการสิ่งปฏิกูลหรือวัสดุที่ไม่ใช้แล้ว ตามที่ระบุข้างต้นแล้วเสร็จตามที่ได้รับอนุญาต
ลงชื่อผู้รับดำเนินการ : ลายมือชื่อ : วันที่ :

ปริมาณที่จัดการแล้วเสร็จ : ตัน
วันที่จัดการแล้วเสร็จ : เวลาที่จัดการแล้วเสร็จ :
ปริมาณคงเหลือ : ตัน
[ ] ภาพถ่ายเอกสารการจัดการที่ลงนามครบถ้วนถูกต้อง

ส่วนที่ ๔ ผู้ก่อกำเนิดสรุปผลการจัดการ

คำรับรอง : ข้าพเจ้าขอรับรองว่าสิ่งปฏิกูลหรือวัสดุที่ไม่ใช้แล้วตามที่ระบุข้างต้น
[ ] ได้รับการจัดการแล้วเสร็จตามที่ได้รับอนุญาตแล้ว (ส่วนที่ ๓)
[ ] ได้รับการจัดการแล้วเสร็จตามที่ได้รับอนุญาตแล้ว (ส่วนที่ ๕)
[ ] ได้รับคืนจากผู้รับดำเนินการแล้ว (ส่วนที่ ๖)
[ ] ได้รับการจัดการแล้วเสร็จโดยผู้รับจัดการรายใหม่ตามที่ได้รับอนุญาตแล้ว (ส่วนที่ ๗)
ลงชื่อผู้ก่อกำเนิด : ลายมือชื่อ : วันที่ :

เลขที่อ้างอิง 3-65-0467-027477-0-N

เอกสารแสดงการจัดการ (Manifest Form)

ส่วนที่ ๑ ผู้ก่อกำเนิด

ชื่อผู้ก่อกำเนิด : บริษัท กีลอง (ประเทศไทย) จำกัด เลขทะเบียนโรงงาน : 10210339825641

สถานที่ตั้งโรงงาน : 501/4 หมู่ที่ 2 ถนน ตำบลมาบยางพร อำเภอปลวกแดง จังหวัดระยอง 21140

เบอร์โทรติดต่อ : เบอร์โทรติดต่อฉุกเฉิน :

ผู้ได้รับมอบหมายให้ขนส่งสิ่งปฏิกูลหรือวัสดุที่ไม่ใช้แล้ว :

ชื่อผู้ขับขี่ : นายสัคคยศ ไทยวัฒนา เลขทะเบียนพาหนะ : 84-7708 ชบ พาหนะที่ใช้ : รถบรรทุก

โดยขนส่งจากจังหวัด : ระยอง ไปยังจังหวัด : พิษณุโลก ใช้ระยะเวลาประมาณ : 3 วัน

ผู้รับดำเนินการ : บริษัท ทวีทรัพย์เรืองโรจน์ จำกัด เลขทะเบียนโรงงาน (ถ้ามี) : 10650263525636

สถานที่ตั้ง : 221/1 หมู่ที่ 3 ถนน ตำบลสมอแข อำเภอเมืองพิษณุโลก จังหวัดพิษณุโลก 65000

เบอร์โทรติดต่อ : เบอร์โทรติดต่อฉุกเฉิน :

รายละเอียดของสิ่งปฏิกูลหรือวัสดุที่ไม่ใช้แล้ว ที่ขนส่ง :

ลำดับ	ชื่อสิ่งปฏิกูลหรือวัสดุที่ไม่ใช้แล้ว	รหัสประเภท หรือชนิด	ภาชนะบรรจุ		ปริมาณ (ตัน)
			ชนิด	จำนวน	
1	พลาสติก	150102	พลาสติก	1	0.55

รวมปริมาณทั้งหมด : ของเหลว 0 ตัน ของแข็ง 0.55 ตัน ของแข็งกึ่งเหลว 0 ตัน

[/] น้ำหนักชั่งจริง [ ] น้ำหนักประมาณการ

ข้อควรระวังระหว่างการขนส่ง :

คำรับรอง : ข้าพเจ้าขอรับรองว่าได้ส่งมอบสิ่งปฏิกูลหรือวัสดุที่ไม่ใช้แล้วตามที่ระบุข้างต้น ซึ่งมีการบรรจุ ติดป้าย หรือฉลากอย่างเหมาะสม และการขนส่งจะปฏิบัติตามข้อกำหนดของกฎหมายทุกประการ

ลงชื่อผู้ก่อกำเนิด : วรัญญา พิมพ์พงษ์ ลายมือชื่อ : วันที่ :

ปริมาณที่ส่งมอบ : 0.55 ตัน

วันที่ส่งมอบ : 05/04/2567

เวลาที่ส่งมอบ :

ส่วนที่ ๒ รายละเอียดการขนส่งสิ่งปฏิกูลหรือวัสดุที่ไม่ใช้แล้ว

คำรับรอง : ข้าพเจ้าขอรับรองว่าได้รับสิ่งปฏิกูลหรือวัสดุที่ไม่ใช้แล้วตามที่ระบุข้างต้น ซึ่งมีการบรรจุ ติดป้าย หรือฉลากอย่างเหมาะสม และการขนส่งจะปฏิบัติตามข้อกำหนดของกฎหมายทุกประการ

ลงชื่อผู้ขับขี่ : นายสัคคยศ ไทยวัฒนา ลายมือชื่อ : วันที่ :

[/] ผู้ก่อกำเนิดได้แนบภาพถ่ายเอกสารการจัดการที่มีการลงนามในส่วนที่ ๑ และส่วนที่ ๒ ครบถ้วนถูกต้องแล้ว

ส่วนที่ ๓ ผู้รับดำเนินการ

ชื่อผู้รับดำเนินการ : บริษัท ทวีทรัพย์เรืองโรจน์ จำกัด เลขทะเบียนโรงงาน (ถ้ามี) : 10650263525636

ส่วนที่ ๓/๑

คำรับรอง : ข้าพเจ้าขอรับรองว่าสิ่งปฏิกูลหรือวัสดุที่ไม่ใช้แล้ว ตามที่ระบุข้างต้นมาถึงสถานที่รับจัดการ

ลงชื่อผู้รับดำเนินการ : อัมพร ยะเงี้ยว ลายมือชื่อ :

ขนส่งจากจังหวัด : ระยอง มายังจังหวัด : พิษณุโลก

ใช้ระยะเวลา : 1 วัน

วันที่มาถึง : 05/04/2567

เวลาที่มาถึง : 18:30

ส่วนที่ ๓/๒

คำรับรอง : ข้าพเจ้าขอรับรองว่ารับจัดการสิ่งปฏิกูลหรือวัสดุที่ไม่ใช้แล้วตามที่ระบุข้างต้น ซึ่งมีการบรรจุ ติดป้าย หรือฉลากอย่างเหมาะสม

ลงชื่อผู้รับดำเนินการ : ลายมือชื่อ : วันที่ :

ปริมาณที่รับมอบ : ตัน

[ ] น้ำหนักชั่งจริง [ ] น้ำหนักประมาณการ

วันที่รับมอบ : เวลาที่มอบ :

[ ] ภาพถ่ายสิ่งปฏิกูลหรือวัสดุที่ไม่ใช้แล้ว และ/หรือ

[ ] เอกสารแสดงลักษณะสำคัญของสิ่งปฏิกูลหรือวัสดุที่ไม่ใช้แล้ว

ส่วนที่ ๓/๓

คำรับรอง : ข้าพเจ้าขอรับรองว่าได้จัดการสิ่งปฏิกูลหรือวัสดุที่ไม่ใช้แล้ว ตามที่ระบุข้างต้นแล้วเสร็จตามที่ได้รับอนุญาต

ลงชื่อผู้รับดำเนินการ : ลายมือชื่อ : วันที่ :

ปริมาณที่จัดการแล้วเสร็จ : ตัน

วันที่จัดการแล้วเสร็จ : เวลาที่จัดการแล้วเสร็จ :

ปริมาณคงเหลือ : ตัน

[ ] ภาพถ่ายเอกสารการจัดการที่ลงนามครบถ้วนถูกต้อง

ส่วนที่ ๔ ผู้ก่อกำเนิดสรุปผลการจัดการ

คำรับรอง : ข้าพเจ้าขอรับรองว่าสิ่งปฏิกูลหรือวัสดุที่ไม่ใช้แล้วตามที่ระบุข้างต้น

[ ] ได้รับการจัดการแล้วเสร็จตามที่ได้รับอนุญาตแล้ว (ส่วนที่ ๓)

[ ] ได้รับการจัดการแล้วเสร็จตามที่ได้รับอนุญาตแล้ว (ส่วนที่ ๕)

[ ] ได้รับคืนจากผู้รับดำเนินการแล้ว (ส่วนที่ ๖)

[ ] ได้รับการจัดการแล้วเสร็จโดยผู้รับจัดการรายใหม่ตามที่ได้รับอนุญาตแล้ว (ส่วนที่ ๗)

ลงชื่อผู้ก่อกำเนิด : ลายมือชื่อ : วันที่ :

เลขที่อ้างอิง 3-65-0467-027453-0-N

เอกสารแสดงการจัดการ (Manifest Form)

ส่วนที่ ๑ ผู้ก่อกำเนิด

ชื่อผู้ก่อกำเนิด : บริษัท กิลอง (ประเทศไทย) จำกัด เลขทะเบียนโรงงาน : 10210339825641
สถานที่ตั้งโรงงาน : 501/4 หมู่ที่ 2 ถนน ตำบลมาบยางพร อำเภอปลวกแดง จังหวัดระยอง 21140
เบอร์โทรติดต่อ : เบอร์โทรติดต่อฉุกเฉิน :

ผู้ได้รับมอบหมายให้ขนส่งสิ่งปฏิกูลหรือวัสดุที่ไม่ใช้แล้ว :
ชื่อผู้ขับขี่ : นายสัคคยศ ไทยวัฒนา เลขทะเบียนพาหนะ : 84-7708 ชบ พาหนะที่ใช้ : รถบรรทุก
โดยขนส่งจากจังหวัด : ระยอง ไปยังจังหวัด : พิษณุโลก ใช้ระยะเวลาประมาณ : 3 วัน

ผู้รับดำเนินการ : บริษัท ทวีทรัพย์เรืองโรจน์ จำกัด เลขทะเบียนโรงงาน (ถ้ามี) : 10650263525636
สถานที่ตั้ง : 221/1 หมู่ที่ 3 ถนน ตำบลสมอแข อำเภอเมืองพิษณุโลก จังหวัดพิษณุโลก 65000
เบอร์โทรติดต่อ : เบอร์โทรติดต่อฉุกเฉิน :

รายละเอียดของสิ่งปฏิกูลหรือวัสดุที่ไม่ใช้แล้ว ที่ขนส่ง :

ลำดับ	ชื่อสิ่งปฏิกูลหรือวัสดุที่ไม่ใช้แล้ว	รหัสประเภท หรือชนิด	ภาชนะบรรจุ		ปริมาณ (ตัน)
			ชนิด	จำนวน	
1	ลังกระดาษ เศษกระดาษ	150101	ลังกระดาษ	1	1.34

รวมปริมาณทั้งหมด : ของเหลว 0 ตัน ของแข็ง 1.34 ตัน ของแข็งกึ่งเหลว 0 ตัน
[/] น้ำหนักชั่งจริง [ ] น้ำหนักประมาณการ

ข้อควรระวังระหว่างการขนส่ง :

คำรับรอง : ข้าพเจ้าขอรับรองว่าได้ส่งมอบสิ่งปฏิกูลหรือวัสดุที่ไม่ใช้แล้วตามที่ระบุข้างต้น ซึ่งมีการบรรจุ ติดป้าย หรือฉลากอย่างเหมาะสม และการขนส่งจะปฏิบัติตามข้อกำหนดของกฎหมายทุกประการ ลงชื่อผู้ก่อกำเนิด : วรัญญา พิมพ์พงษ์ ลายมือชื่อ : วันที่ :	ปริมาณที่ส่งมอบ : 1.34 ตัน วันที่ส่งมอบ : 05/04/2567 เวลาที่ส่งมอบ :

ส่วนที่ ๒ รายละเอียดการขนส่งสิ่งปฏิกูลหรือวัสดุที่ไม่ใช้แล้ว

คำรับรอง : ข้าพเจ้าขอรับรองว่าได้รับสิ่งปฏิกูลหรือวัสดุที่ไม่ใช้แล้วตามที่ระบุข้างต้น ซึ่งมีการบรรจุ ติดป้าย หรือฉลากอย่างเหมาะสม และการขนส่งจะปฏิบัติตามข้อกำหนดของกฎหมายทุกประการ
ลงชื่อผู้ขับขี่ : นายสัคคยศ ไทยวัฒนา ลายมือชื่อ : วันที่ :

[/] ผู้ก่อกำเนิดได้แนบภาพถ่ายเอกสารการจัดการที่มีการลงนามในส่วนที่ ๑ และส่วนที่ ๒ ครบถ้วนถูกต้องแล้ว

ส่วนที่ ๓ ผู้รับดำเนินการ

ชื่อผู้รับดำเนินการ : บริษัท ทวีทรัพย์เรืองโรจน์ จำกัด เลขทะเบียนโรงงาน (ถ้ามี) : 10650263525636

ส่วนที่ ๓/๑ คำรับรอง : ข้าพเจ้าขอรับรองว่าสิ่งปฏิกูลหรือวัสดุที่ไม่ใช้แล้ว ตามที่ระบุข้างต้นมาถึงสถานที่รับจัดการ ลงชื่อผู้รับดำเนินการ : อัมพร ยะเจี้ยว ลายมือชื่อ :	ขนส่งจากจังหวัด : ระยอง มายังจังหวัด : พิษณุโลก ใช้ระยะเวลา : 1 วัน วันที่มาถึง : 05/04/2567 เวลาที่มาถึง : 18:30
ส่วนที่ ๓/๒ คำรับรอง : ข้าพเจ้าขอรับรองว่ารับจัดการสิ่งปฏิกูลหรือวัสดุที่ไม่ใช้แล้วตามที่ระบุข้างต้น ซึ่งมีการบรรจุ ติดป้าย หรือฉลากอย่างเหมาะสม ลงชื่อผู้รับดำเนินการ : ลายมือชื่อ : วันที่ :	ปริมาณที่รับมอบ : ตัน [ ] น้ำหนักชั่งจริง [ ] น้ำหนักประมาณการ วันที่รับมอบ : เวลาที่มอบ : [ ] ภาพถ่ายสิ่งปฏิกูลหรือวัสดุที่ไม่ใช้แล้ว และ/หรือ [ ] เอกสารแสดงลักษณะสำคัญของสิ่งปฏิกูลหรือวัสดุที่ไม่ใช้แล้ว
ส่วนที่ ๓/๓ คำรับรอง : ข้าพเจ้าขอรับรองว่าได้จัดการสิ่งปฏิกูลหรือวัสดุที่ไม่ใช้แล้ว ตามที่ระบุข้างต้นแล้วเสร็จตามที่ได้รับอนุญาต ลงชื่อผู้รับดำเนินการ : ลายมือชื่อ : วันที่ :	ปริมาณที่จัดการแล้วเสร็จ : ตัน วันที่จัดการแล้วเสร็จ : เวลาที่จัดการแล้วเสร็จ : ปริมาณคงเหลือ : ตัน [ ] ภาพถ่ายเอกสารการจัดการที่ลงนามครบถ้วนถูกต้อง

ส่วนที่ ๔ ผู้ก่อกำเนิดสรุปผลการจัดการ

คำรับรอง : ข้าพเจ้าขอรับรองว่าสิ่งปฏิกูลหรือวัสดุที่ไม่ใช้แล้วตามที่ระบุข้างต้น
[ ] ได้รับการจัดการแล้วเสร็จตามที่ได้รับอนุญาตแล้ว (ส่วนที่ ๓)
[ ] ได้รับการจัดการแล้วเสร็จตามที่ได้รับอนุญาตแล้ว (ส่วนที่ ๕)
[ ] ได้รับคืนจากผู้รับดำเนินการแล้ว (ส่วนที่ ๖)
[ ] ได้รับการจัดการแล้วเสร็จโดยผู้รับจัดการรายใหม่ตามที่ได้รับอนุญาตแล้ว (ส่วนที่ ๗)
ลงชื่อผู้ก่อกำเนิด : ลายมือชื่อ : วันที่ :

เลขที่อ้างอิง 3-65-0467-021768-0-N

เอกสารแสดงการจัดการ (Manifest Form)

ส่วนที่ ๑ ผู้ก่อกำเนิด

ชื่อผู้ก่อกำเนิด : บริษัท กีลอง (ประเทศไทย) จำกัด เลขทะเบียนโรงงาน : 10210339825641
สถานที่ตั้งโรงงาน : 501/4 หมู่ที่ 2 ถนน ตำบลมาบยางพร อำเภอปลวกแดง จังหวัดระยอง 21140
เบอร์โทรติดต่อ : เบอร์โทรติดต่อฉุกเฉิน :

ผู้ได้รับมอบหมายให้ขนส่งสิ่งปฏิกูลหรือวัสดุที่ไม่ใช้แล้ว :
ชื่อผู้ขับขี่ : นายสัคคยศ ไทยวัฒนา เลขทะเบียนพาหนะ : 84-7708 ชบ พาหนะที่ใช้ : รถบรรทุก
โดยขนส่งจากจังหวัด : ระยอง ไปยังจังหวัด : พิษณุโลก ใช้ระยะเวลาประมาณ : 3 วัน

ผู้รับดำเนินการ : บริษัท ทวีทรัพย์เรืองโรจน์ จำกัด เลขทะเบียนโรงงาน (ถ้ามี) : 10650263525636
สถานที่ตั้ง : 221/1 หมู่ที่ 3 ถนน ตำบลสมอแข อำเภอเมืองพิษณุโลก จังหวัดพิษณุโลก 65000
เบอร์โทรติดต่อ : เบอร์โทรติดต่อฉุกเฉิน :

รายละเอียดของสิ่งปฏิกูลหรือวัสดุที่ไม่ใช้แล้ว ที่ขนส่ง :

ลำดับ	ชื่อสิ่งปฏิกูลหรือวัสดุที่ไม่ใช้แล้ว	รหัสประเภท หรือชนิด	ภาชนะบรรจุ		ปริมาณ (ตัน)
			ชนิด	จำนวน	
1	ลังกระดาษ เศษกระดาษ	150101	ลังกระดาษ	1	2.55

รวมปริมาณทั้งหมด : ของเหลว 0 ตัน ของแข็ง 2.55 ตัน ของแข็งกึ่งเหลว 0 ตัน
[/] น้ำหนักชั่งจริง [ ] น้ำหนักประมาณการ

ข้อควรระวังระหว่างการขนส่ง :

คำรับรอง : ข้าพเจ้าขอรับรองว่าได้ส่งมอบสิ่งปฏิกูลหรือวัสดุที่ไม่ใช้แล้วตามที่ระบุข้างต้น ซึ่งมีการบรรจุ ติดป้าย หรือฉลากอย่างเหมาะสม และการขนส่งจะปฏิบัติตามข้อกำหนดของกฎหมายทุกประการ
ลงชื่อผู้ก่อกำเนิด : วรัญญา พิมพ์พงษ์ ลายมือชื่อ : วันที่ :

ปริมาณที่ส่งมอบ : 2.55 ตัน
วันที่ส่งมอบ : 04/04/2567
เวลาที่ส่งมอบ :

ส่วนที่ ๒ รายละเอียดการขนส่งสิ่งปฏิกูลหรือวัสดุที่ไม่ใช้แล้ว

คำรับรอง : ข้าพเจ้าขอรับรองว่าได้รับสิ่งปฏิกูลหรือวัสดุที่ไม่ใช้แล้วตามที่ระบุข้างต้น ซึ่งมีการบรรจุ ติดป้าย หรือฉลากอย่างเหมาะสม และการขนส่งจะปฏิบัติตามข้อกำหนดของกฎหมายทุกประการ
ลงชื่อผู้ขับขี่ : นายสัคคยศ ไทยวัฒนา ลายมือชื่อ : วันที่ :

[/] ผู้ก่อกำเนิดได้แนบภาพถ่ายเอกสารการจัดการที่มีการลงนามในส่วนที่ ๑ และส่วนที่ ๒ ครบถ้วนถูกต้องแล้ว

ส่วนที่ ๓ ผู้รับดำเนินการ

ชื่อผู้รับดำเนินการ : บริษัท ทวีทรัพย์เรืองโรจน์ จำกัด เลขทะเบียนโรงงาน (ถ้ามี) : 10650263525636

ส่วนที่ ๓/๑
คำรับรอง : ข้าพเจ้าขอรับรองว่าสิ่งปฏิกูลหรือวัสดุที่ไม่ใช้แล้วตามที่ระบุข้างต้นมาถึงสถานที่รับจัดการ
ลงชื่อผู้รับดำเนินการ : อัมพร ยะเจี้ยว ลายมือชื่อ :

ขนส่งจากจังหวัด : ระยอง มายังจังหวัด : พิษณุโลก
ใช้ระยะเวลา : 1 วัน
วันที่มาถึง : 04/04/2567
เวลาที่มาถึง : 18:30

ส่วนที่ ๓/๒
คำรับรอง : ข้าพเจ้าขอรับรองว่ารับจัดการสิ่งปฏิกูลหรือวัสดุที่ไม่ใช้แล้วตามที่ระบุข้างต้น ซึ่งมีการบรรจุ ติดป้าย หรือฉลากอย่างเหมาะสม
ลงชื่อผู้รับดำเนินการ : ลายมือชื่อ : วันที่ :

ปริมาณที่รับมอบ : ตัน
[ ] น้ำหนักชั่งจริง [ ] น้ำหนักประมาณการ
วันที่รับมอบ : เวลาที่มอบ :
[ ] ภาพถ่ายสิ่งปฏิกูลหรือวัสดุที่ไม่ใช้แล้ว และ/หรือ
[ ] เอกสารแสดงลักษณะสำคัญของสิ่งปฏิกูลหรือวัสดุที่ไม่ใช้แล้ว

ส่วนที่ ๓/๓
คำรับรอง : ข้าพเจ้าขอรับรองว่าได้จัดการสิ่งปฏิกูลหรือวัสดุที่ไม่ใช้แล้วตามที่ระบุข้างต้นแล้วเสร็จตามที่ได้รับอนุญาต
ลงชื่อผู้รับดำเนินการ : ลายมือชื่อ : วันที่ :

ปริมาณที่จัดการแล้วเสร็จ : ตัน
วันที่จัดการแล้วเสร็จ : เวลาที่จัดการแล้วเสร็จ :
ปริมาณคงเหลือ : ตัน
[ ] ภาพถ่ายเอกสารการจัดการที่ลงนามครบถ้วนถูกต้อง

ส่วนที่ ๔ ผู้ก่อกำเนิดสรุปผลการจัดการ

คำรับรอง : ข้าพเจ้าขอรับรองว่าสิ่งปฏิกูลหรือวัสดุที่ไม่ใช้แล้วตามที่ระบุข้างต้น
[ ] ได้รับการจัดการแล้วเสร็จตามที่ได้รับอนุญาตแล้ว (ส่วนที่ ๓)
[ ] ได้รับการจัดการแล้วเสร็จตามที่ได้รับอนุญาตแล้ว (ส่วนที่ ๕)
[ ] ได้รับคืนจากผู้รับดำเนินการแล้ว (ส่วนที่ ๖)
[ ] ได้รับการจัดการแล้วเสร็จโดยผู้รับจัดการรายใหม่ตามที่ได้รับอนุญาตแล้ว (ส่วนที่ ๗)
ลงชื่อผู้ก่อกำเนิด : ลายมือชื่อ : วันที่ :

เลขที่อ้างอิง 3-65-0467-027162-0-N

เอกสารแสดงการจัดการ (Manifest Form)

ส่วนที่ ๑ ผู้ก่อกำเนิด

ชื่อผู้ก่อกำเนิด : บริษัท กีลอง (ประเทศไทย) จำกัด เลขทะเบียนโรงงาน : 10210339825641
สถานที่ตั้งโรงงาน : 501/4 หมู่ที่ 2 ถนน ตำบลมาบยางพร อำเภอปลวกแดง จังหวัดระยอง 21140
เบอร์โทรติดต่อ : เบอร์โทรติดต่อฉุกเฉิน :

ผู้ได้รับมอบหมายให้ขนส่งสิ่งปฏิกูลหรือวัสดุที่ไม่ใช้แล้ว :
ชื่อผู้ขับขี่ : นายสัคคยศ ไทยวัฒนา เลขทะเบียนพาหนะ : 84-7708 ชบ พาหนะที่ใช้ : รถบรรทุก
โดยขนส่งจากจังหวัด : ระยอง ไปยังจังหวัด : พิษณุโลก ใช้ระยะเวลาประมาณ : 3 วัน

ผู้รับดำเนินการ : บริษัท ทวีทรัพย์เรืองโรจน์ จำกัด เลขทะเบียนโรงงาน (ถ้ามี) : 10650263525636
สถานที่ตั้ง : 221/1 หมู่ที่ 3 ถนน ตำบลสมอแข อำเภอเมืองพิษณุโลก จังหวัดพิษณุโลก 65000
เบอร์โทรติดต่อ : เบอร์โทรติดต่อฉุกเฉิน :

รายละเอียดของสิ่งปฏิกูลหรือวัสดุที่ไม่ใช้แล้ว ที่ขนส่ง :

ลำดับ	ชื่อสิ่งปฏิกูลหรือวัสดุที่ไม่ใช้แล้ว	รหัสประเภท หรือชนิด	ภาชนะบรรจุ		ปริมาณ (ตัน)
			ชนิด	จำนวน	
1	พลาสติก	150102	พลาสติก	1	1.17

รวมปริมาณทั้งหมด : ของเหลว 0 ตัน ของแข็ง 1.17 ตัน ของแข็งกึ่งเหลว 0 ตัน
[/] น้ำหนักชั่งจริง [ ] น้ำหนักประมาณการ

ข้อควรระวังระหว่างการขนส่ง :

คำรับรอง : ข้าพเจ้าขอรับรองว่าได้ส่งมอบสิ่งปฏิกูลหรือวัสดุที่ไม่ใช้แล้วตามที่ระบุข้างต้น ซึ่งมีการบรรจุ ติดป้าย หรือฉลากอย่างเหมาะสม และการขนส่งจะปฏิบัติตามข้อกำหนดของกฎหมายทุกประการ
ลงชื่อผู้ก่อกำเนิด : วรัญญา พิมพ์พงษ์ ลายมือชื่อ : วันที่ :

ปริมาณที่ส่งมอบ : 1.17 ตัน
วันที่ส่งมอบ : 04/04/2567
เวลาที่ส่งมอบ :

ส่วนที่ ๒ รายละเอียดการขนส่งสิ่งปฏิกูลหรือวัสดุที่ไม่ใช้แล้ว

คำรับรอง : ข้าพเจ้าขอรับรองว่าได้รับสิ่งปฏิกูลหรือวัสดุที่ไม่ใช้แล้วตามที่ระบุข้างต้น ซึ่งมีการบรรจุ ติดป้าย หรือฉลากอย่างเหมาะสม และการขนส่งจะปฏิบัติตามข้อกำหนดของกฎหมายทุกประการ
ลงชื่อผู้ขับขี่ : นายสัคคยศ ไทยวัฒนา ลายมือชื่อ : วันที่ :

[/] ผู้ก่อกำเนิดได้แนบภาพถ่ายเอกสารการจัดการที่มีการลงนามในส่วนที่ ๑ และส่วนที่ ๒ ครบถ้วนถูกต้องแล้ว

ส่วนที่ ๓ ผู้รับดำเนินการ

ชื่อผู้รับดำเนินการ : บริษัท ทวีทรัพย์เรืองโรจน์ จำกัด เลขทะเบียนโรงงาน (ถ้ามี) : 10650263525636

ส่วนที่ ๓/๑
คำรับรอง : ข้าพเจ้าขอรับรองว่าสิ่งปฏิกูลหรือวัสดุที่ไม่ใช้แล้ว ตามที่ระบุข้างต้นมาถึงสถานที่รับจัดการ
ลงชื่อผู้รับดำเนินการ : อัมพร ยะเง้ียว ลายมือชื่อ :

ขนส่งจากจังหวัด : ระยอง มายังจังหวัด : พิษณุโลก
ใช้ระยะเวลา : 1 วัน
วันที่มาถึง : 04/04/2567
เวลาที่มาถึง : 18:30

ส่วนที่ ๓/๒
คำรับรอง : ข้าพเจ้าขอรับรองว่ารับจัดการสิ่งปฏิกูลหรือวัสดุที่ไม่ใช้แล้วตามที่ระบุข้างต้น ซึ่งมีการบรรจุ ติดป้าย หรือฉลากอย่างเหมาะสม
ลงชื่อผู้รับดำเนินการ : ลายมือชื่อ : วันที่ :

ปริมาณที่รับมอบ : ตัน
[ ] น้ำหนักชั่งจริง [ ] น้ำหนักประมาณการ
วันที่รับมอบ : เวลาที่มอบ :
[ ] ภาพถ่ายสิ่งปฏิกูลหรือวัสดุที่ไม่ใช้แล้ว และ/หรือ
[ ] เอกสารแสดงลักษณะสำคัญของสิ่งปฏิกูลหรือวัสดุที่ไม่ใช้แล้ว

ส่วนที่ ๓/๓
คำรับรอง : ข้าพเจ้าขอรับรองว่าได้จัดการสิ่งปฏิกูลหรือวัสดุที่ไม่ใช้แล้ว ตามที่ระบุข้างต้นแล้วเสร็จตามที่ได้รับอนุญาต
ลงชื่อผู้รับดำเนินการ : ลายมือชื่อ : วันที่ :

ปริมาณที่จัดการแล้วเสร็จ : ตัน
วันที่จัดการแล้วเสร็จ : เวลาที่จัดการแล้วเสร็จ :
ปริมาณคงเหลือ : ตัน
[ ] ภาพถ่ายเอกสารการจัดการที่ลงนามครบถ้วนถูกต้อง

ส่วนที่ ๔ ผู้ก่อกำเนิดสรุปผลการจัดการ

คำรับรอง : ข้าพเจ้าขอรับรองว่าสิ่งปฏิกูลหรือวัสดุที่ไม่ใช้แล้วตามที่ระบุข้างต้น
[ ] ได้รับการจัดการแล้วเสร็จตามที่ได้รับอนุญาตแล้ว (ส่วนที่ ๓)
[ ] ได้รับการจัดการแล้วเสร็จตามที่ได้รับอนุญาตแล้ว (ส่วนที่ ๕)
[ ] ได้รับคืนจากผู้รับดำเนินการแล้ว (ส่วนที่ ๖)
[ ] ได้รับการจัดการแล้วเสร็จโดยผู้รับจัดการรายใหม่ตามที่ได้รับอนุญาตแล้ว (ส่วนที่ ๗)
ลงชื่อผู้ก่อกำเนิด : ลายมือชื่อ : วันที่ :

เลขที่อ้างอิง 3-20-0467-021022-0-N

เอกสารแสดงการจัดการ (Manifest Form)

ส่วนที่ ๑ ผู้ก่อกำเนิด

ชื่อผู้ก่อกำเนิด : บริษัท กีสอง (ประเทศไทย) จำกัด เลขทะเบียนโรงงาน : 10210339825641

สถานที่ตั้งโรงงาน : 501/4 หมู่ที่ 2 ถนน ตำบลมาบยางพร อำเภอปลวกแดง จังหวัดระยอง 21140

เบอร์โทรติดต่อ : เบอร์โทรติดต่อฉุกเฉิน :

ผู้ได้รับมอบหมายให้ขนส่งสิ่งปฏิกูลหรือวัสดุที่ไม่ใช้แล้ว :

ชื่อผู้ขับขี่ : Mr.TITH KONG เลขทะเบียนพาหนะ : 83-7502 ชบ พาหนะที่ใช้ : รถบรรทุก

โดยขนส่งจากจังหวัด : ระยอง ไปยังจังหวัด : ชลบุรี ใช้ระยะเวลาประมาณ : 1 วัน

ผู้รับดำเนินการ : บริษัท บูรพารวมเศษ จำกัด เลขทะเบียนโรงงาน (ถ้ามี) : 10200006625606

สถานที่ตั้ง : 216/66 หมู่ที่ 5 ถนนบึง-บ่อวิน ตำบลบ่อวิน อำเภอศรีราชา จังหวัดชลบุรี 20230

เบอร์โทรติดต่อ : เบอร์โทรติดต่อฉุกเฉิน :

รายละเอียดของสิ่งปฏิกูลหรือวัสดุที่ไม่ใช้แล้ว ที่ขนส่ง :

ลำดับ	ชื่อสิ่งปฏิกูลหรือวัสดุที่ไม่ใช้แล้ว	รหัสประเภท หรือชนิด	ภาชนะบรรจุ		ปริมาณ (ตัน)
			ชนิด	จำนวน	
1	เศษไม้พาเลท เศษไม้	150103	เศษไม้พาเลท /เศษไม้	1	2.57

รวมปริมาณทั้งหมด : ของเหลว 0 ตัน ของแข็ง 2.57 ตัน ของแข็งกึ่งเหลว 0 ตัน

[/] น้ำหนักชั่งจริง [ ] น้ำหนักประมาณการ

ข้อควรระวังระหว่างการขนส่ง :

คำรับรอง : ข้าพเจ้าขอรับรองว่าได้ส่งมอบสิ่งปฏิกูลหรือวัสดุที่ไม่ใช้แล้วตามที่ระบุข้างต้น ซึ่งมีการบรรจุ ติดป้าย หรือฉลากอย่างเหมาะสม และการขนส่งจะปฏิบัติตามข้อกำหนดของกฎหมายทุกประการ

ลงชื่อผู้ก่อกำเนิด : วรัญญา พิมพ์พงษ์ ลายมือชื่อ : วันที่ :

ปริมาณที่ส่งมอบ : 2.57 ตัน

วันที่ส่งมอบ : 04/04/2567

เวลาที่ส่งมอบ :

ส่วนที่ ๒ รายละเอียดการขนส่งสิ่งปฏิกูลหรือวัสดุที่ไม่ใช้แล้ว

คำรับรอง : ข้าพเจ้าขอรับรองว่าได้รับสิ่งปฏิกูลหรือวัสดุที่ไม่ใช้แล้วตามที่ระบุข้างต้น ซึ่งมีการบรรจุ ติดป้าย หรือฉลากอย่างเหมาะสม และการขนส่งจะปฏิบัติตามข้อกำหนดของกฎหมายทุกประการ

ลงชื่อผู้ขับขี่ : Mr.TITH KONG ลายมือชื่อ : วันที่ :

[/] ผู้ก่อกำเนิดได้แนบภาพถ่ายเอกสารการจัดการที่มีการลงนามในส่วนที่ ๑ และส่วนที่ ๒ ครบถ้วนถูกต้องแล้ว

ส่วนที่ ๓ ผู้รับดำเนินการ

ชื่อผู้รับดำเนินการ : บริษัท บูรพารวมเศษ จำกัด เลขทะเบียนโรงงาน (ถ้ามี) : 10200006625606

ส่วนที่ ๓/๑

คำรับรอง : ข้าพเจ้าขอรับรองว่าสิ่งปฏิกูลหรือวัสดุที่ไม่ใช้แล้ว ตามที่ระบุข้างต้นมาถึงสถานที่รับจัดการ

ลงชื่อผู้รับดำเนินการ : ภูรินทร์ วงษ์สวัสดิ์ ลายมือชื่อ :

ขนส่งจากจังหวัด : ระยอง มายังจังหวัด : ชลบุรี

ใช้ระยะเวลา : 1 วัน

วันที่มาถึง : 04/04/2567

เวลาที่มาถึง : 13:00

ส่วนที่ ๓/๒

คำรับรอง : ข้าพเจ้าขอรับรองว่ารับจัดการสิ่งปฏิกูลหรือวัสดุที่ไม่ใช้แล้วตามที่ระบุข้างต้น ซึ่งมีการบรรจุ ติดป้าย หรือฉลากอย่างเหมาะสม

ลงชื่อผู้รับดำเนินการ : ภูรินทร์ วงษ์สวัสดิ์ ลายมือชื่อ : วันที่ :

ปริมาณที่รับมอบ : 2.57 ตัน

[/] น้ำหนักชั่งจริง [ ] น้ำหนักประมาณการ

วันที่รับมอบ : 04/04/2567 เวลาที่มอบ : 12:00

[/] ภาพถ่ายสิ่งปฏิกูลหรือวัสดุที่ไม่ใช้แล้ว และ/หรือ

[ ] เอกสารแสดงลักษณะสำคัญของสิ่งปฏิกูลหรือวัสดุที่ไม่ใช้แล้ว

ส่วนที่ ๓/๓

คำรับรอง : ข้าพเจ้าขอรับรองว่าได้จัดการสิ่งปฏิกูลหรือวัสดุที่ไม่ใช้แล้ว ตามที่ระบุข้างต้นแล้วเสร็จตามที่ได้รับอนุญาต

ลงชื่อผู้รับดำเนินการ : ภูรินทร์ วงษ์สวัสดิ์ ลายมือชื่อ : วันที่ :

ปริมาณที่จัดการแล้วเสร็จ : 2.57 ตัน

วันที่จัดการแล้วเสร็จ : 04/04/2567 เวลาที่จัดการแล้วเสร็จ : 14:00

ปริมาณคงเหลือ : 0 ตัน

[/] ภาพถ่ายเอกสารการจัดการที่ลงนามครบถ้วนถูกต้อง

ส่วนที่ ๔ ผู้ก่อกำเนิดสรุปผลการจัดการ

คำรับรอง : ข้าพเจ้าขอรับรองว่าสิ่งปฏิกูลหรือวัสดุที่ไม่ใช้แล้วตามที่ระบุข้างต้น

[/] ได้รับการจัดการแล้วเสร็จตามที่ได้รับอนุญาตแล้ว (ส่วนที่ ๓)

[ ] ได้รับการจัดการแล้วเสร็จตามที่ได้รับอนุญาตแล้ว (ส่วนที่ ๕)

[ ] ได้รับคืนจากผู้รับดำเนินการแล้ว (ส่วนที่ ๖)

[ ] ได้รับการจัดการแล้วเสร็จโดยผู้รับจัดการรายใหม่ตามที่ได้รับอนุญาตแล้ว (ส่วนที่ ๗)

ลงชื่อผู้ก่อกำเนิด : ลายมือชื่อ : วันที่ :

เลขที่อ้างอิง 3-14-0467-004704-0-N

เอกสารแสดงการจัดการ (Manifest Form)

ส่วนที่ ๑ ผู้ก่อกำเนิด

ชื่อผู้ก่อกำเนิด : บริษัท กีลอง (ประเทศไทย) จำกัด เลขทะเบียนโรงงาน : 10210339825641
สถานที่ตั้งโรงงาน : 501/4 หมู่ที่ 2 ถนน ตำบลมาบยางพร อำเภอปลวกแดง จังหวัดระยอง 21140
เบอร์โทรติดต่อ : เบอร์โทรติดต่อฉุกเฉิน :

ผู้ได้รับมอบหมายให้ขนส่งสิ่งปฏิกูลหรือวัสดุที่ไม่ใช้แล้ว :
ชื่อผู้ขับขี่ : นายธนกฤต สกุลภัทรศักดิ์ เลขทะเบียนพาหนะ : 85-4790 ชบ พาหนะที่ใช้ : รถพ่วง
โดยขนส่งจากจังหวัด : ระยอง ไปยังจังหวัด : พระนครศรีอยุธยา ใช้ระยะเวลาประมาณ : 3 วัน

ผู้รับดำเนินการ : บริษัท โอกิทานิ (ไทยแลนด์) จำกัด เลขทะเบียนโรงงาน (ถ้ามี) : 72120000325455
สถานที่ตั้ง : 143 หมู่ที่ 1 ถนน- ตำบลบ้านเลน อำเภอบางปะอิน จังหวัดพระนครศรีอยุธยา 13160
เบอร์โทรติดต่อ : เบอร์โทรติดต่อฉุกเฉิน :

รายละเอียดของสิ่งปฏิกูลหรือวัสดุที่ไม่ใช้แล้ว ที่ขนส่ง :

ลำดับ	ชื่อสิ่งปฏิกูลหรือวัสดุที่ไม่ใช้แล้ว	รหัสประเภท หรือชนิด	ภาชนะบรรจุ		ปริมาณ (ตัน)
			ชนิด	จำนวน	
1	เศษโลหะ/เศษเหล็ก	120101	เศษเหล็ก/เศษโลหะ	2	4.67

รวมปริมาณทั้งหมด : ของเหลว 0 ตัน ของแข็ง 4.67 ตัน ของแข็งกึ่งเหลว 0 ตัน
[/] น้ำหนักชั่งจริง [ ] น้ำหนักประมาณการ

ข้อควรระวังระหว่างการขนส่ง :

คำรับรอง : ข้าพเจ้าขอรับรองว่าได้ส่งมอบสิ่งปฏิกูลหรือวัสดุที่ไม่ใช้แล้วตามที่ระบุข้างต้น ซึ่งมีการบรรจุ ติดป้าย หรือฉลากอย่างเหมาะสม และการขนส่งจะปฏิบัติตามข้อกำหนดของกฎหมายทุกประการ ลงชื่อผู้ก่อกำเนิด : วรัญญา พิมพ์พงษ์ ลายมือชื่อ : วันที่ :	ปริมาณที่ส่งมอบ : 4.67 ตัน วันที่ส่งมอบ : 01/04/2567 เวลาที่ส่งมอบ :

ส่วนที่ ๒ รายละเอียดการขนส่งสิ่งปฏิกูลหรือวัสดุที่ไม่ใช้แล้ว

คำรับรอง : ข้าพเจ้าขอรับรองว่าได้รับสิ่งปฏิกูลหรือวัสดุที่ไม่ใช้แล้วตามที่ระบุข้างต้น ซึ่งมีการบรรจุ ติดป้าย หรือฉลากอย่างเหมาะสม และการขนส่งจะปฏิบัติตามข้อกำหนดของกฎหมายทุกประการ
ลงชื่อผู้ขับขี่ : นายธนกฤต สกุลภัทรศักดิ์ ลายมือชื่อ : วันที่ :

[/] ผู้ก่อกำเนิดได้แนบภาพถ่ายเอกสารการจัดการที่มีการลงนามในส่วนที่ ๑ และส่วนที่ ๒ ครบถ้วนถูกต้องแล้ว

ส่วนที่ ๓ ผู้รับดำเนินการ

ชื่อผู้รับดำเนินการ : บริษัท โอกิทานิ (ไทยแลนด์) จำกัด เลขทะเบียนโรงงาน (ถ้ามี) : 72120000325455

ส่วนที่ ๓/๑ คำรับรอง : ข้าพเจ้าขอรับรองว่าสิ่งปฏิกูลหรือวัสดุที่ไม่ใช้แล้วตามที่ระบุข้างต้นมาถึงสถานที่รับจัดการ ลงชื่อผู้รับดำเนินการ : กิตติทัต ชินบุตร์ ลายมือชื่อ :	ขนส่งจากจังหวัด : ระยอง มายังจังหวัด : พระนครศรีอยุธยา ใช้ระยะเวลา : 1 วัน วันที่มาถึง : 02/04/2567 เวลาที่มาถึง : 08:30
ส่วนที่ ๓/๒ คำรับรอง : ข้าพเจ้าขอรับรองว่ารับจัดการสิ่งปฏิกูลหรือวัสดุที่ไม่ใช้แล้วตามที่ระบุข้างต้น ซึ่งมีการบรรจุ ติดป้าย หรือฉลากอย่างเหมาะสม ลงชื่อผู้รับดำเนินการ : กิตติทัต ชินบุตร์ ลายมือชื่อ : วันที่ :	ปริมาณที่รับมอบ : 4.67 ตัน [/] น้ำหนักชั่งจริง [ ] น้ำหนักประมาณการ วันที่รับมอบ : 02/04/2567 เวลาที่มอบ : 10:00 [ ] ภาพถ่ายสิ่งปฏิกูลหรือวัสดุที่ไม่ใช้แล้ว และ/หรือ [/] เอกสารแสดงลักษณะสำคัญของสิ่งปฏิกูลหรือวัสดุที่ไม่ใช้แล้ว
ส่วนที่ ๓/๓ คำรับรอง : ข้าพเจ้าขอรับรองว่าได้จัดการสิ่งปฏิกูลหรือวัสดุที่ไม่ใช้แล้วตามที่ระบุข้างต้นแล้วเสร็จตามที่ได้รับอนุญาต ลงชื่อผู้รับดำเนินการ : กิตติทัต ชินบุตร์ ลายมือชื่อ : วันที่ :	ปริมาณที่จัดการแล้วเสร็จ : 4.67 ตัน วันที่จัดการแล้วเสร็จ : 11/04/2567 เวลาที่จัดการแล้วเสร็จ : 08:30 ปริมาณคงเหลือ : 0 ตัน [/] ภาพถ่ายเอกสารการจัดการที่ลงนามครบถ้วนถูกต้อง

ส่วนที่ ๔ ผู้ก่อกำเนิดสรุปผลการจัดการ

คำรับรอง : ข้าพเจ้าขอรับรองว่าสิ่งปฏิกูลหรือวัสดุที่ไม่ใช้แล้วตามที่ระบุข้างต้น
[/] ได้รับการจัดการแล้วเสร็จตามที่ได้รับอนุญาตแล้ว (ส่วนที่ ๓)
[ ] ได้รับการจัดการแล้วเสร็จตามที่ได้รับอนุญาตแล้ว (ส่วนที่ ๕)
[ ] ได้รับคืนจากผู้รับดำเนินการแล้ว (ส่วนที่ ๖)
[ ] ได้รับการจัดการแล้วเสร็จโดยผู้รับจัดการรายใหม่ตามที่ได้รับอนุญาตแล้ว (ส่วนที่ ๗)
ลงชื่อผู้ก่อกำเนิด : ลายมือชื่อ : วันที่ :

เลขที่อ้างอิง 3-14-0467-003306-0-N

เอกสารแสดงการจัดการ (Manifest Form)

ส่วนที่ ๑ ผู้ก่อกำเนิด

ชื่อผู้ก่อกำเนิด : บริษัท กีลอง (ประเทศไทย) จำกัด เลขทะเบียนโรงงาน : 10210339825641
สถานที่ตั้งโรงงาน : 501/4 หมู่ที่ 2 ถนน ตำบลมาบยางพร อำเภอปลวกแดง จังหวัดระยอง 21140
เบอร์โทรติดต่อ : เบอร์โทรติดต่อฉุกเฉิน :

ผู้ได้รับมอบหมายให้ขนส่งสิ่งปฏิกูลหรือวัสดุที่ไม่ใช้แล้ว :
ชื่อผู้ขับขี่ : นายสุชาติ ล้วนไพรินทร์ เลขทะเบียนพาหนะ : 86-9248 ชบ พาหนะที่ใช้ : รถบรรทุก
โดยขนส่งจากจังหวัด : ระยอง ไปยังจังหวัด : พระนครศรีอยุธยา ใช้ระยะเวลาประมาณ : 3 วัน

ผู้รับดำเนินการ : บริษัท โอกิทานิ (ไทยแลนด์) จำกัด เลขทะเบียนโรงงาน (ถ้ามี) : 72120000325455
สถานที่ตั้ง : 143 หมู่ที่ 1 ถนน- ตำบลบ้านเลน อำเภอบางปะอิน จังหวัดพระนครศรีอยุธยา 13160
เบอร์โทรติดต่อ : เบอร์โทรติดต่อฉุกเฉิน :

รายละเอียดของสิ่งปฏิกูลหรือวัสดุที่ไม่ใช้แล้ว ที่ขนส่ง :

ลำดับ	ชื่อสิ่งปฏิกูลหรือวัสดุที่ไม่ใช้แล้ว	รหัสประเภท หรือชนิด	ภาชนะบรรจุ		ปริมาณ (ตัน)
			ชนิด	จำนวน	
1	เศษโลหะ/เศษเหล็ก	120101	เศษเหล็ก/เศษโลหะ	1	7.34

รวมปริมาณทั้งหมด : ของเหลว 0 ตัน ของแข็ง 7.34 ตัน ของแข็งกึ่งเหลว 0 ตัน
[/] น้ำหนักชั่งจริง [ ] น้ำหนักประมาณการ

ข้อควรระวังระหว่างการขนส่ง :

คำรับรอง : ข้าพเจ้าขอรับรองว่าได้ส่งมอบสิ่งปฏิกูลหรือวัสดุที่ไม่ใช้แล้วตามที่ระบุข้างต้น ซึ่งมีการบรรจุ ติดป้าย หรือฉลากอย่างเหมาะสม และการขนส่งจะปฏิบัติตามข้อกำหนดของกฎหมายทุกประการ
ลงชื่อผู้ก่อกำเนิด : วรัญญา พิมพ์พงษ์ ลายมือชื่อ : วันที่ :

ปริมาณที่ส่งมอบ : 7.34 ตัน
วันที่ส่งมอบ : 01/04/2567
เวลาที่ส่งมอบ :

ส่วนที่ ๒ รายละเอียดการขนส่งสิ่งปฏิกูลหรือวัสดุที่ไม่ใช้แล้ว

คำรับรอง : ข้าพเจ้าขอรับรองว่าได้รับสิ่งปฏิกูลหรือวัสดุที่ไม่ใช้แล้วตามที่ระบุข้างต้น ซึ่งมีการบรรจุ ติดป้าย หรือฉลากอย่างเหมาะสม และการขนส่งจะปฏิบัติตามข้อกำหนดของกฎหมายทุกประการ
ลงชื่อผู้ขับขี่ : นายสุชาติ ล้วนไพรินทร์ ลายมือชื่อ : วันที่ :

[/] ผู้ก่อกำเนิดได้แนบภาพถ่ายเอกสารการจัดการที่มีการลงนามในส่วนที่ ๑ และส่วนที่ ๒ ครบถ้วนถูกต้องแล้ว

ส่วนที่ ๓ ผู้รับดำเนินการ

ชื่อผู้รับดำเนินการ : บริษัท โอกิทานิ (ไทยแลนด์) จำกัด เลขทะเบียนโรงงาน (ถ้ามี) : 72120000325455

ส่วนที่ ๓/๑
คำรับรอง : ข้าพเจ้าขอรับรองว่าสิ่งปฏิกูลหรือวัสดุที่ไม่ใช้แล้วตามที่ระบุข้างต้นมาถึงสถานที่รับจัดการ
ลงชื่อผู้รับดำเนินการ : กิตติทัต ชินบุตร์ ลายมือชื่อ :

ขนส่งจากจังหวัด : ระยอง มายังจังหวัด : พระนครศรีอยุธยา
ใช้ระยะเวลา : 1 วัน
วันที่มาถึง : 02/04/2567
เวลาที่มาถึง : 08:30

ส่วนที่ ๓/๒
คำรับรอง : ข้าพเจ้าขอรับรองว่ารับจัดการสิ่งปฏิกูลหรือวัสดุที่ไม่ใช้แล้วตามที่ระบุข้างต้น ซึ่งมีการบรรจุ ติดป้าย หรือฉลากอย่างเหมาะสม
ลงชื่อผู้รับดำเนินการ : กิตติทัต ชินบุตร์ ลายมือชื่อ : วันที่ :

ปริมาณที่รับมอบ : 7.34 ตัน
[/] น้ำหนักชั่งจริง [ ] น้ำหนักประมาณการ
วันที่รับมอบ : 02/04/2567 เวลาที่มอบ : 10:00
[ ] ภาพถ่ายสิ่งปฏิกูลหรือวัสดุที่ไม่ใช้แล้ว และ/หรือ
[/] เอกสารแสดงลักษณะสำคัญของสิ่งปฏิกูลหรือวัสดุที่ไม่ใช้แล้ว

ส่วนที่ ๓/๓
คำรับรอง : ข้าพเจ้าขอรับรองว่าได้จัดการสิ่งปฏิกูลหรือวัสดุที่ไม่ใช้แล้วตามที่ระบุข้างต้นแล้วเสร็จตามที่ได้รับอนุญาต
ลงชื่อผู้รับดำเนินการ : กิตติทัต ชินบุตร์ ลายมือชื่อ : วันที่ :

ปริมาณที่จัดการแล้วเสร็จ : 7.34 ตัน
วันที่จัดการแล้วเสร็จ : 11/04/2567 เวลาที่จัดการแล้วเสร็จ : 08:30
ปริมาณคงเหลือ : 0 ตัน
[/] ภาพถ่ายเอกสารการจัดการที่ลงนามครบถ้วนถูกต้อง

ส่วนที่ ๔ ผู้ก่อกำเนิดสรุปผลการจัดการ

คำรับรอง : ข้าพเจ้าขอรับรองว่าสิ่งปฏิกูลหรือวัสดุที่ไม่ใช้แล้วตามที่ระบุข้างต้น
[/] ได้รับการจัดการแล้วเสร็จตามที่ได้รับอนุญาตแล้ว (ส่วนที่ ๓)
[ ] ได้รับการจัดการแล้วเสร็จตามที่ได้รับอนุญาตแล้ว (ส่วนที่ ๕)
[ ] ได้รับคืนจากผู้รับดำเนินการแล้ว (ส่วนที่ ๖)
[ ] ได้รับการจัดการแล้วเสร็จโดยผู้รับจัดการรายใหม่ตามที่ได้รับอนุญาตแล้ว (ส่วนที่ ๗)
ลงชื่อผู้ก่อกำเนิด : ลายมือชื่อ : วันที่ :

เลขที่อ้างอิง 3-14-0467-003931-0-N

เอกสารแสดงการจัดการ (Manifest Form)

ส่วนที่ ๑ ผู้ก่อกำเนิด

ชื่อผู้ก่อกำเนิด : บริษัท กีลอง (ประเทศไทย) จำกัด เลขทะเบียนโรงงาน : 10210339825641
สถานที่ตั้งโรงงาน : 501/4 หมู่ที่ 2 ถนน ตำบลมาบยางพร อำเภอปลวกแดง จังหวัดระยอง 21140
เบอร์โทรติดต่อ : เบอร์โทรติดต่อฉุกเฉิน :

ผู้ได้รับมอบหมายให้ขนส่งสิ่งปฏิกูลหรือวัสดุที่ไม่ใช้แล้ว :
ชื่อผู้ขับขี่ : นายธีรศักดิ์ ผาสุข เลขทะเบียนพาหนะ : 86-3271 ชบ พาหนะที่ใช้ : รถพ่วง
โดยขนส่งจากจังหวัด : ระยอง ไปยังจังหวัด : พระนครศรีอยุธยา ใช้ระยะเวลาประมาณ : 3 วัน

ผู้รับดำเนินการ : บริษัท โอกิทานิ (ไทยแลนด์) จำกัด เลขทะเบียนโรงงาน (ถ้ามี) : 72120000325455
สถานที่ตั้ง : 143 หมู่ที่ 1 ถนน- ตำบลบ้านเลน อำเภอบางปะอิน จังหวัดพระนครศรีอยุธยา 13160
เบอร์โทรติดต่อ : เบอร์โทรติดต่อฉุกเฉิน :

รายละเอียดของสิ่งปฏิกูลหรือวัสดุที่ไม่ใช้แล้ว ที่ขนส่ง :

ลำดับ	ชื่อสิ่งปฏิกูลหรือวัสดุที่ไม่ใช้แล้ว	รหัสประเภท หรือชนิด	ภาชนะบรรจุ		ปริมาณ (ตัน)
			ชนิด	จำนวน	
1	เศษโลหะ/เศษเหล็ก	120101	เศษเหล็ก/เศษโลหะ	2	8.28

รวมปริมาณทั้งหมด : ของเหลว 0 ตัน ของแข็ง 8.28 ตัน ของแข็งกึ่งเหลว 0 ตัน
[/] น้ำหนักชั่งจริง [ ] น้ำหนักประมาณการ

ข้อควรระวังระหว่างการขนส่ง :

คำรับรอง : ข้าพเจ้าขอรับรองว่าได้ส่งมอบสิ่งปฏิกูลหรือวัสดุที่ไม่ใช้แล้วตามที่ระบุข้างต้น ซึ่งมีการบรรจุ ติดป้าย หรือฉลากอย่างเหมาะสม และการขนส่งจะปฏิบัติตามข้อกำหนดของกฎหมายทุกประการ
ลงชื่อผู้ก่อกำเนิด : วรัญญา พิมพ์พงษ์ ลายมือชื่อ : วันที่ :

ปริมาณที่ส่งมอบ : 8.28 ตัน
วันที่ส่งมอบ : 01/04/2567
เวลาที่ส่งมอบ :

ส่วนที่ ๒ รายละเอียดการขนส่งสิ่งปฏิกูลหรือวัสดุที่ไม่ใช้แล้ว

คำรับรอง : ข้าพเจ้าขอรับรองว่าได้รับสิ่งปฏิกูลหรือวัสดุที่ไม่ใช้แล้วตามที่ระบุข้างต้น ซึ่งมีการบรรจุ ติดป้าย หรือฉลากอย่างเหมาะสม และการขนส่งจะปฏิบัติตามข้อกำหนดของกฎหมายทุกประการ
ลงชื่อผู้ขับขี่ : นายธีรศักดิ์ ผาสุข ลายมือชื่อ : วันที่ :

[/] ผู้ก่อกำเนิดได้แนบภาพถ่ายเอกสารการจัดการที่มีการลงนามในส่วนที่ ๑ และส่วนที่ ๒ ครบถ้วนถูกต้องแล้ว

ส่วนที่ ๓ ผู้รับดำเนินการ

ชื่อผู้รับดำเนินการ : บริษัท โอกิทานิ (ไทยแลนด์) จำกัด เลขทะเบียนโรงงาน (ถ้ามี) : 72120000325455

ส่วนที่ ๓/๑
คำรับรอง : ข้าพเจ้าขอรับรองว่าสิ่งปฏิกูลหรือวัสดุที่ไม่ใช้แล้ว ตามที่ระบุข้างต้นมาถึงสถานที่รับจัดการ
ลงชื่อผู้รับดำเนินการ : กิตติทัต ชินบุตร์ ลายมือชื่อ :

ขนส่งจากจังหวัด : ระยอง มายังจังหวัด : พระนครศรีอยุธยา
ใช้ระยะเวลา : 1 วัน
วันที่มาถึง : 02/04/2567
เวลาที่มาถึง : 08:30

ส่วนที่ ๓/๒
คำรับรอง : ข้าพเจ้าขอรับรองว่ารับจัดการสิ่งปฏิกูลหรือวัสดุที่ไม่ใช้แล้วตามที่ระบุข้างต้น ซึ่งมีการบรรจุ ติดป้าย หรือฉลากอย่างเหมาะสม
ลงชื่อผู้รับดำเนินการ : กิตติทัต ชินบุตร์ ลายมือชื่อ : วันที่ :

ปริมาณที่รับมอบ : 8.28 ตัน
[/] น้ำหนักชั่งจริง [ ] น้ำหนักประมาณการ
วันที่รับมอบ : 02/04/2567 เวลาที่มอบ : 10:00
[ ] ภาพถ่ายสิ่งปฏิกูลหรือวัสดุที่ไม่ใช้แล้ว และ/หรือ
[/] เอกสารแสดงลักษณะสำคัญของสิ่งปฏิกูลหรือวัสดุที่ไม่ใช้แล้ว

ส่วนที่ ๓/๓
คำรับรอง : ข้าพเจ้าขอรับรองว่าได้จัดการสิ่งปฏิกูลหรือวัสดุที่ไม่ใช้แล้ว ตามที่ระบุข้างต้นแล้วเสร็จตามที่ได้รับอนุญาต
ลงชื่อผู้รับดำเนินการ : กิตติทัต ชินบุตร์ ลายมือชื่อ : วันที่ :

ปริมาณที่จัดการแล้วเสร็จ : 8.28 ตัน
วันที่จัดการแล้วเสร็จ : 11/04/2567 เวลาที่จัดการแล้วเสร็จ : 08:30
ปริมาณคงเหลือ : 0 ตัน
[/] ภาพถ่ายเอกสารการจัดการที่ลงนามครบถ้วนถูกต้อง

ส่วนที่ ๔ ผู้ก่อกำเนิดสรุปผลการจัดการ

คำรับรอง : ข้าพเจ้าขอรับรองว่าสิ่งปฏิกูลหรือวัสดุที่ไม่ใช้แล้วตามที่ระบุข้างต้น
[/] ได้รับการจัดการแล้วเสร็จตามที่ได้รับอนุญาตแล้ว (ส่วนที่ ๓)
[ ] ได้รับการจัดการแล้วเสร็จตามที่ได้รับอนุญาตแล้ว (ส่วนที่ ๕)
[ ] ได้รับคืนจากผู้รับดำเนินการแล้ว (ส่วนที่ ๖)
[ ] ได้รับการจัดการแล้วเสร็จโดยผู้รับจัดการรายใหม่ตามที่ได้รับอนุญาตแล้ว (ส่วนที่ ๗)
ลงชื่อผู้ก่อกำเนิด : ลายมือชื่อ : วันที่ :

เลขที่อ้างอิง 3-14-0467-004474-0-N

เอกสารแสดงการจัดการ (Manifest Form)

ส่วนที่ ๑ ผู้ก่อกำเนิด

ชื่อผู้ก่อกำเนิด : บริษัท กีลอง (ประเทศไทย) จำกัด เลขทะเบียนโรงงาน : 10210339825641
สถานที่ตั้งโรงงาน : 501/4 หมู่ที่ 2 ถนน ตำบลมาบยางพร อำเภอปลวกแดง จังหวัดระยอง 21140
เบอร์โทรติดต่อ : เบอร์โทรติดต่อฉุกเฉิน :

ผู้ได้รับมอบหมายให้ขนส่งสิ่งปฏิกูลหรือวัสดุที่ไม่ใช้แล้ว :
ชื่อผู้ขับขี่ : นายบุญศรี บุญภูมิ เลขทะเบียนพาหนะ : 86-4296 ชบ พาหนะที่ใช้ : รถพ่วง
โดยขนส่งจากจังหวัด : ระยอง ไปยังจังหวัด : พระนครศรีอยุธยา ใช้ระยะเวลาประมาณ : 3 วัน

ผู้รับดำเนินการ : บริษัท โอกิทานิ (ไทยแลนด์) จำกัด เลขทะเบียนโรงงาน (ถ้ามี) : 72120000325455
สถานที่ตั้ง : 143 หมู่ที่ 1 ถนน- ตำบลบ้านเลน อำเภอบางปะอิน จังหวัดพระนครศรีอยุธยา 13160
เบอร์โทรติดต่อ : เบอร์โทรติดต่อฉุกเฉิน :

รายละเอียดของสิ่งปฏิกูลหรือวัสดุที่ไม่ใช้แล้ว ที่ขนส่ง :

ลำดับ	ชื่อสิ่งปฏิกูลหรือวัสดุที่ไม่ใช้แล้ว	รหัสประเภท หรือชนิด	ภาชนะบรรจุ		ปริมาณ (ตัน)
			ชนิด	จำนวน	
1	เศษโลหะ/เศษเหล็ก	120101	เศษเหล็ก/เศษโลหะ	2	9.45

รวมปริมาณทั้งหมด : ของเหลว 0 ตัน ของแข็ง 9.45 ตัน ของแข็งกึ่งเหลว 0 ตัน
[/] น้ำหนักชั่งจริง [ ] น้ำหนักประมาณการ

ข้อควรระวังระหว่างการขนส่ง :

คำรับรอง : ข้าพเจ้าขอรับรองว่าได้ส่งมอบสิ่งปฏิกูลหรือวัสดุที่ไม่ใช้แล้วตามที่ระบุข้างต้น ซึ่งมีการบรรจุ ติดป้าย หรือฉลากอย่างเหมาะสม และการขนส่งจะปฏิบัติตามข้อกำหนดของกฎหมายทุกประการ
ลงชื่อผู้ก่อกำเนิด : วรัญญา พิมพ์พงษ์ ลายมือชื่อ : วันที่ :

ปริมาณที่ส่งมอบ : 9.45 ตัน
วันที่ส่งมอบ : 01/04/2567
เวลาที่ส่งมอบ :

ส่วนที่ ๒ รายละเอียดการขนส่งสิ่งปฏิกูลหรือวัสดุที่ไม่ใช้แล้ว

คำรับรอง : ข้าพเจ้าขอรับรองว่าได้รับสิ่งปฏิกูลหรือวัสดุที่ไม่ใช้แล้วตามที่ระบุข้างต้น ซึ่งมีการบรรจุ ติดป้าย หรือฉลากอย่างเหมาะสม และการขนส่งจะปฏิบัติตามข้อกำหนดของกฎหมายทุกประการ
ลงชื่อผู้ขับขี่ : นายบุญศรี บุญภูมิ ลายมือชื่อ : วันที่ :

[/] ผู้ก่อกำเนิดได้แนบภาพถ่ายเอกสารการจัดการที่มีการลงนามในส่วนที่ ๑ และส่วนที่ ๒ ครบถ้วนถูกต้องแล้ว

ส่วนที่ ๓ ผู้รับดำเนินการ

ชื่อผู้รับดำเนินการ : บริษัท โอกิทานิ (ไทยแลนด์) จำกัด เลขทะเบียนโรงงาน (ถ้ามี) : 72120000325455

ส่วนที่ ๓/๑
คำรับรอง : ข้าพเจ้าขอรับรองว่าสิ่งปฏิกูลหรือวัสดุที่ไม่ใช้แล้ว ตามที่ระบุข้างต้นมาถึงสถานที่รับจัดการ
ลงชื่อผู้รับดำเนินการ : กิตติทัต ชินบุตร์ ลายมือชื่อ :

ขนส่งจากจังหวัด : ระยอง มายังจังหวัด : พระนครศรีอยุธยา
ใช้ระยะเวลา : 1 วัน
วันที่มาถึง : 02/04/2567
เวลาที่มาถึง : 08:30

ส่วนที่ ๓/๒
คำรับรอง : ข้าพเจ้าขอรับรองว่ารับจัดการสิ่งปฏิกูลหรือวัสดุที่ไม่ใช้แล้วตามที่ระบุข้างต้น ซึ่งมีการบรรจุ ติดป้าย หรือฉลากอย่างเหมาะสม
ลงชื่อผู้รับดำเนินการ : กิตติทัต ชินบุตร์ ลายมือชื่อ : วันที่ :

ปริมาณที่รับมอบ : 9.45 ตัน
[/] น้ำหนักชั่งจริง [ ] น้ำหนักประมาณการ
วันที่รับมอบ : 02/04/2567 เวลาที่มอบ : 10:00
[ ] ภาพถ่ายสิ่งปฏิกูลหรือวัสดุที่ไม่ใช้แล้ว และ/หรือ
[/] เอกสารแสดงลักษณะสำคัญของสิ่งปฏิกูลหรือวัสดุที่ไม่ใช้แล้ว

ส่วนที่ ๓/๓
คำรับรอง : ข้าพเจ้าขอรับรองว่าได้จัดการสิ่งปฏิกูลหรือวัสดุที่ไม่ใช้แล้ว ตามที่ระบุข้างต้นแล้วเสร็จตามที่ได้รับอนุญาต
ลงชื่อผู้รับดำเนินการ : กิตติทัต ชินบุตร์ ลายมือชื่อ : วันที่ :

ปริมาณที่จัดการแล้วเสร็จ : 9.45 ตัน
วันที่จัดการแล้วเสร็จ : 11/04/2567 เวลาที่จัดการแล้วเสร็จ : 08:30
ปริมาณคงเหลือ : 0 ตัน
[/] ภาพถ่ายเอกสารการจัดการที่ลงนามครบถ้วนถูกต้อง

ส่วนที่ ๔ ผู้ก่อกำเนิดสรุปผลการจัดการ

คำรับรอง : ข้าพเจ้าขอรับรองว่าสิ่งปฏิกูลหรือวัสดุที่ไม่ใช้แล้วตามที่ระบุข้างต้น
[/] ได้รับการจัดการแล้วเสร็จตามที่ได้รับอนุญาตแล้ว (ส่วนที่ ๓)
[ ] ได้รับการจัดการแล้วเสร็จตามที่ได้รับอนุญาตแล้ว (ส่วนที่ ๕)
[ ] ได้รับคืนจากผู้รับดำเนินการแล้ว (ส่วนที่ ๖)
[ ] ได้รับการจัดการแล้วเสร็จโดยผู้รับจัดการรายใหม่ตามที่ได้รับอนุญาตแล้ว (ส่วนที่ ๗)
ลงชื่อผู้ก่อกำเนิด : ลายมือชื่อ : วันที่ :

บริษัท เซล อินดัสทรี (ไทยแลนด์) จำกัด



หนังสือแจ้งผลการพิจารณา
การขออนุญาตให้นำสิ่งปฏิกูลหรือวัสดุที่ไม่ใช้แล้วออกนอกบริเวณโรงงาน
กรมโรงงานอุตสาหกรรม

เลขที่ 2567-O-6462

หนังสือฉบับนี้ออกให้เพื่อแจ้งผลการพิจารณาของ

บริษัท เชล อินดัสทรี (ไทยแลนด์) จำกัด

ทะเบียนโรงงานเลขที่ 10210131625637

โดยมีรายละเอียดผลการพิจารณาดังนี้

ลำดับที่	รหัสสิ่งปฏิกูลหรือวัสดุที่ไม่ใช้แล้ว	ชื่อสิ่งปฏิกูลหรือวัสดุที่ไม่ใช้แล้ว	ปริมาณ(ตัน)	รหัสการจัดการ	ผู้รับดำเนินการ	เหตุผล
1	070604	ทินเนอร์ใช้แล้ว	0.037	042	10250004625603	
2	120101	เศษเหล็ก	60.000	011	10200005525476	
3	120101	เศษเหล็ก	3.167	011	20210010225515	
4	120121	ใบเจียร	0.667	071	10250006425606	
5	130111	น้ำมันไฮดรอริกใช้แล้ว	0.300	042	10250004625603	
6	150101	กระดาษลัง	151.948	011	20210010225515	
7	150102	บรรจุภัณฑ์พลาสติกใช้งานแล้ว	82.595	011	20210010225515	
8	150103	กล่องไม้	331.603	011	20210010225515	
9	150110	บรรจภัณฑ์ปนเปื้อน	0.290	049	10250004625603	
10	150111	กระป๋องสเปรย์	0.157	049	10250004625603	
11	150203	PPE เสื่อมสภาพ	1.000	071	10250006425606	

รายการที่ได้รับอนุญาตมีผลบังคับใช้ตั้งแต่วันที่ 1 มกราคม 2567 ถึงวันที่ 31 ธันวาคม 2567

ออกให้ ณ วันที่ 1 มกราคม 2567
โดยกรมโรงงานอุตสาหกรรม

หนังสือแจ้งผลการพิจารณาฉบับนี้อนุญาตโดยใช้ระบบอิเล็กทรอนิกส์




WASTE 2 ENERGY
สะอาด
CLEAN
เลขทะเบียนโรงงาน
10250006425606
(3-105-64/60ปจ)
10250004625603
(3-106-46/60ปจ)
9001 : 2015
14001 : 2015
45001 : 2018

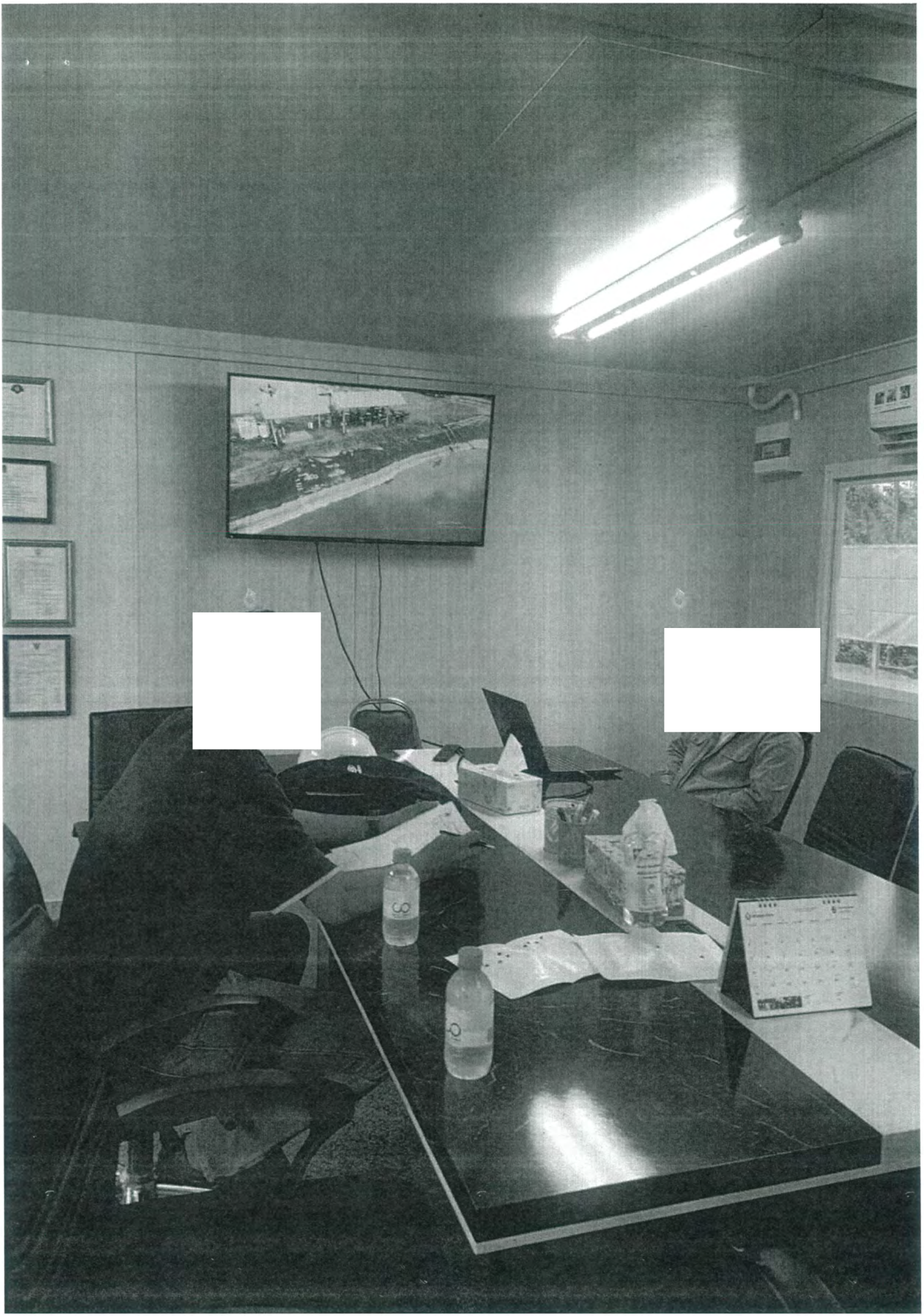

SAIL INDUSTRY	แบบตรวจประเมินผู้รับกำจัดกากอุตสาหกรรม	Doc No:
		Rev. No:
		Eff.Date:
		Page:

2	2.9 ติดป้ายแสดงประเภทของเสียที่ขนส่งพร้อม ชื่อ และเบอร์โทรศัพท์อย่างชัดเจน	✓			
	2.10 มีการติดตั้งGPS ในรถขนส่ง	✓			
	2.11 การอบรมพนักงานขับรถ และเกณฑ์ในการเลือก	✓			
3	การจัดเก็บ	มี (3)	มีไม่ครบ (2)	ไม่มี (1)	หมายเหตุ
	3.1 จัดทำแผนผังการจัดเก็บของเสีย ทั้งใน และนอก อาคาร	✓			
	3.2 มีการแยกประเภทของของเสีย ณ สถานที่จัดเก็บ	✓			
	3.3 มีระบบป้องกันการปนเปื้อนของของเสียอันตราย กับไม่อันตราย	✓			
	3.4 มีการตรวจสอบสถานที่จัดเก็บ หรือภาชนะบรรจุอย่างสม่ำเสมอ	✓			
	3.5 มีแผนฉุกเฉิน กรณีหกรั่วไหล / เพลิงไหม้	✓			
	3.6 อุปกรณ์สำหรับระงับเหตุฉุกเฉินมีเพียงพอ และมีการตรวจสอบอย่างสม่ำเสมอ	✓			
	3.7 มีการจัดเตรียมอุปกรณ์ป้องกันการหกรั่วไหล และตรวจเช็คอยู่สม่ำเสมอ	✓			
	3.8 หลักฐานการขออนุญาตกักเก็บนานกว่า 90 วัน (สก.1)	-			ยกเลิกใช้
4	การดำเนินการรับกำจัดกากอุตสาหกรรม	มี (3)	มีไม่ครบ (2)	ไม่มี (1)	หมายเหตุ
	4.1 หลักฐานแสดงการส่งรายงานสำหรับผู้รวบรวม ละขนส่งของเสียอันตราย (สก.4) กับทางกรมโรงงาน ของทุกปี	-			ยกเลิกใช้
	4.2 หลักฐานแสดงการส่งรายงานสำหรับผู้บำบัดและกำจัดสิ่งปฏิกูล หรือวัสดุไม่ใช้แล้ว (สก.5) ของทุกปี	-			ยก เลิก
	4.3 หลักฐานแสดงบันทึกการรับมอบสิ่งปฏิกูลที่ไม่ใช้แล้ว (สก.6) ให้กรมโรงงานอุตสาหกรรม ทั้งรายปีและรายเดือน	-			ยก เลิก
	4.4 หลักฐานแสดงการรับมอบกากอุตสาหกรรมเข้ามาในแต่ละวัน	✓			~~ยกเลิก~~

SAIL INDUSTRY	แบบตรวจประเมินผู้รับกำจัดกากอุตสาหกรรม	Doc No:
		Rev. No:
		Eff.Date:
		Page:

5	ผลการตรวจวัดสิ่งแวดล้อมประจำปี	มี (3)	มีไม่ครบ (2)	ไม่มี (1)	หมายเหตุ
	5.1ผลการตรวจวัดคุณภาพน้ำผิวดิน	✓			ระบบ AS เดือนมีนาคม ตรวจ 3 เดือน
	5.2 ผลการตรวจวัดคุณภาพน้ำใต้ดิน	✓			ตรวจ 6 เดือน
	5.3 ผลการตรวจวัดคุณภาพอากาศ	✓			ตรวจ 6 เดือน
	- กฎหมายมาแล้ว ยังไม่มีหรือว่าเปลี่ยนหรือเปล่า ล่าสุดเมื่อ มีอะไร				
6	มีเรื่องร้องเรียนเกี่ยวกับการดำเนินงานของทางบริษัทหรือไม่	มี (1)	มีแน่ใจ(2)	ไม่มี (3)	หมายเหตุ
	(ถ้ามี)โปรดระบุ			✓	
7	ระบบประกันคุณภาพ	มี (1)	มีแน่ใจ(2)	ไม่มี (3)	หมายเหตุ
	ISO 9001	✓			หมดอายุ 67
	ISO 14001	✓			หมดอายุ 67
	ISO 45001	✓			หมดกันยายน 67

ข้อเสนอแนะ

.....

.....



บริษัท เซล อินดัสทรี (ไทยแลนด์) จำกัด(3-77(2)-16/63รย)

ข้อมูลการแจ้งขนส่งวัสดุที่ไม่อันตรายออกนอกบริเวณโรงงาน โดยผู้ก่อกำเนิด

จากเงื่อนไข : Date_W1='1/1/2567' : Date_W2='30/1/2567'
มีทั้งสิ้น 11 รายการ แสดงหน้าที่ 1 จากทั้งสิ้น 1 หน้า ดังต่อไปนี้

เลขที่อ้างอิง	วันที่ขนส่ง	หนังสือแจ้งผล	ผู้รับกำจัด	ผู้ก่อกำเนิด		รหัสของเสีย	ชื่อวัสดุที่ไม่ใช้แล้ว	ปริมาณ (กก.)
10570792	4/1/2567	อก.6601-2145	จ3-105-102/51รย	DIWG214800286	บริษัท เซล อินดัสทรี (ไทยแลนด์) จำกัด	15 01 01	กระดาษลัง	3,200.00
10574959	5/1/2567	อก.6601-2145	จ3-105-102/51รย	DIWG214800286	บริษัท เซล อินดัสทรี (ไทยแลนด์) จำกัด	15 01 02	บรรจุภัณฑ์พลาสติกใช้งานแล้ว	3,700.00
10603672	11/1/2567	อก.6601-2145	จ3-105-102/51รย	DIWG214800286	บริษัท เซล อินดัสทรี (ไทยแลนด์) จำกัด	15 01 01	กระดาษลัง	980.00
10613697	13/1/2567	อก.6601-2145	จ3-105-102/51รย	DIWG214800286	บริษัท เซล อินดัสทรี (ไทยแลนด์) จำกัด	15 01 03	กล่องไม้	2,900.00
10620087	15/1/2567	อก.6601-2145	จ3-105-102/51รย	DIWG214800286	บริษัท เซล อินดัสทรี (ไทยแลนด์) จำกัด	15 01 01	กระดาษลัง	980.00
10620117	15/1/2567	อก.6601-2145	จ3-105-102/51รย	DIWG214800286	บริษัท เซล อินดัสทรี (ไทยแลนด์) จำกัด	15 01 03	กล่องไม้	3,100.00
10627161	16/1/2567	อก.6601-2145	จ3-105-102/51รย	DIWG214800286	บริษัท เซล อินดัสทรี (ไทยแลนด์) จำกัด	15 01 03	กล่องไม้	3,100.00
10669880	24/1/2567	อก.-0	จ3-105-102/51รย	DIWG214800286	บริษัท เซล อินดัสทรี (ไทยแลนด์) จำกัด	15 01 01	กระดาษลัง	800.00
10673849	25/1/2567	อก.-0	จ3-105-102/51รย	DIWG214800286	บริษัท เซล อินดัสทรี (ไทยแลนด์) จำกัด	12 01 01	เศษเหล็ก	120.00
10673850	25/1/2567	อก.-0	จ3-105-102/51รย	DIWG214800286	บริษัท เซล อินดัสทรี (ไทยแลนด์) จำกัด	15 01 02	บรรจุภัณฑ์พลาสติกใช้งานแล้ว	500.00
10686919	27/1/2567	อก.-0	จ3-105-102/51รย	DIWG214800286	บริษัท เซล อินดัสทรี (ไทยแลนด์) จำกัด	15 01 03	กล่องไม้	3,000.00
							รวม	22,380.00

ข้อมูลเมื่อวันที่ 2 ก.ค. 2567 เวลา 10:23 น.

กลับไป menu



บริษัท เชล อินดัสทรี (ไทยแลนด์) จำกัด(3-77(2)-16/63ระ)

ข้อมูลการแจ้งขนส่งวัสดุที่ไม่อันตรายออกนอกบริเวณโรงงาน โดยผู้ก่อกำเนิด

จากเงื่อนไข : Date_W1='1/2/2567' : Date_W2='29/2/2567'
มีทั้งสิ้น 5 รายการ แสดงหน้าที่ 1 จากทั้งสิ้น 1 หน้า ดังต่อไปนี้

เลขที่อ้างอิง	วันที่ขนส่ง	หนังสือแจ้งผล	ผู้รับกำจัด	ผู้ก่อกำเนิด		รหัสของเสีย	ชื่อวัสดุที่ไม่ใช้แล้ว	ปริมาณ (กก.)
10749590	8/2/2567	อก.-0	จ3-105-102/51ระ	DIWG214800286	บริษัท เชล อินดัสทรี (ไทยแลนด์) จำกัด	15 01 03	กล่องไม้	3,100.00
10769733	13/2/2567	อก.-0	จ3-105-102/51ระ	DIWG214800286	บริษัท เชล อินดัสทรี (ไทยแลนด์) จำกัด	15 01 01	กระดาษผัง	600.00
10848450	28/2/2567	อก.-0	จ3-105-102/51ระ	DIWG214800286	บริษัท เชล อินดัสทรี (ไทยแลนด์) จำกัด	15 01 02	บรรจุภัณฑ์พลาสติกใช้งานแล้ว	400.00
10848451	28/2/2567	อก.-0	จ3-105-102/51ระ	DIWG214800286	บริษัท เชล อินดัสทรี (ไทยแลนด์) จำกัด	12 01 01	เศษเหล็ก	2,450.00
10849280	28/2/2567	อก.-0	จ3-105-102/51ระ	DIWG214800286	บริษัท เชล อินดัสทรี (ไทยแลนด์) จำกัด	15 01 03	กล่องไม้	4,000.00
							รวม	10,550.00

ข้อมูลเมื่อวันที่ 2 ก.ค. 2567 เวลา 10:25 น.

กลับไป menu



บริษัท เซล อินดัสทรี (ไทยแลนด์) จำกัด(3-77(2)-16/63รย)

ข้อมูลการแจ้งขนส่งวัสดุที่ไม่อันตรายออกนอกบริเวณโรงงาน โดยผู้ก่อกำเนิด

จากเงื่อนไข : Date_W1='1/3/2567' : Date_W2='31/3/2567'
มีทั้งสิ้น 10 รายการ แสดงหน้าที่ 1 จากทั้งสิ้น 1 หน้า ดังต่อไปนี้

เลขที่อ้างอิง	วันที่ขนส่ง	หนังสือแจ้งผล	ผู้รับกำจัด	ผู้ก่อกำเนิด		รหัสของเสีย	ชื่อวัสดุที่ไม่ใช้แล้ว	ปริมาณ (กก.)
10872534	4/3/2567	อก.-0	จ3-105-102/51รย	DIWG214800286	บริษัท เซล อินดัสทรี (ไทยแลนด์) จำกัด	15 01 01	กระดาษลัง	1,100.00
10875566	4/3/2567	อก.-0	จ3-105-102/51รย	DIWG214800286	บริษัท เซล อินดัสทรี (ไทยแลนด์) จำกัด	15 01 03	กล่อง ไม้	3,000.00
10913373	11/3/2567	อก.-0	จ3-105-102/51รย	DIWG214800286	บริษัท เซล อินดัสทรี (ไทยแลนด์) จำกัด	15 01 01	กระดาษลัง	900.00
10932151	14/3/2567	อก.-0	จ3-105-102/51รย	DIWG214800286	บริษัท เซล อินดัสทรี (ไทยแลนด์) จำกัด	15 01 01	กระดาษลัง	400.00
10933019	14/3/2567	อก.-0	จ3-105-102/51รย	DIWG214800286	บริษัท เซล อินดัสทรี (ไทยแลนด์) จำกัด	15 01 03	กล่อง ไม้	3,000.00
10943843	16/3/2567	อก.-0	จ3-105-102/51รย	DIWG214800286	บริษัท เซล อินดัสทรี (ไทยแลนด์) จำกัด	15 01 02	บรรจุภัณฑ์พลาสติกใช้งานแล้ว	300.00
10964552	20/3/2567	อก.-0	จ3-105-102/51รย	DIWG214800286	บริษัท เซล อินดัสทรี (ไทยแลนด์) จำกัด	15 01 03	กล่อง ไม้	3,200.00
11008819	28/3/2567	อก.-0	จ3-105-102/51รย	DIWG214800286	บริษัท เซล อินดัสทรี (ไทยแลนด์) จำกัด	15 01 03	กล่อง ไม้	3,200.00
11015842	29/3/2567	อก.-0	จ3-105-102/51รย	DIWG214800286	บริษัท เซล อินดัสทรี (ไทยแลนด์) จำกัด	15 01 03	กล่อง ไม้	3,100.00
11018667	30/3/2567	อก.-0	จ3-105-102/51รย	DIWG214800286	บริษัท เซล อินดัสทรี (ไทยแลนด์) จำกัด	15 01 03	กล่อง ไม้	3,100.00
							รวม	21,300.00

ข้อมูลเมื่อวันที่ 2 ก.ค. 2567 เวลา 10:25 น.

กลับไป menu



บริษัท เซล อินดัสทรี (ไทยแลนด์) จำกัด(3-77(2)-16/63รย)

ข้อมูลการแจ้งขนส่งวัสดุที่ไม่อันตรายออกนอกบริเวณโรงงาน โดยผู้ก่อกำเนิด

จากเงื่อนไข : Date_W1='1/4/2567' : Date_W2='30/4/2567'
มีทั้งสิ้น 13 รายการ แสดงหน้าที่ 1 จากทั้งสิ้น 1 หน้า ดังต่อไปนี้

เลขที่อ้างอิง	วันที่ขนส่ง	หนังสือแจ้งผล	ผู้รับกำจัด	ผู้ก่อกำเนิด		รหัสของเสีย	ชื่อวัสดุที่ไม่ใช้แล้ว	ปริมาณ (กก.)
11037463	3/4/2567	อก.-0	จ3-105-102/51รย	DIWG214800286	บริษัท เซล อินดัสทรี (ไทยแลนด์) จำกัด	15 01 03	กล่อง ไม้	3,100.00
11039253	3/4/2567	อก.-0	จ3-105-102/51รย	DIWG214800286	บริษัท เซล อินดัสทรี (ไทยแลนด์) จำกัด	15 01 01	กระดาษลัง	700.00
11055598	6/4/2567	อก.-0	จ3-105-102/51รย	DIWG214800286	บริษัท เซล อินดัสทรี (ไทยแลนด์) จำกัด	15 01 03	กล่อง ไม้	3,000.00
11090687	17/4/2567	อก.-0	จ3-105-102/51รย	DIWG214800286	บริษัท เซล อินดัสทรี (ไทยแลนด์) จำกัด	15 01 03	กล่อง ไม้	3,000.00
11090688	17/4/2567	อก.-0	จ3-105-102/51รย	DIWG214800286	บริษัท เซล อินดัสทรี (ไทยแลนด์) จำกัด	15 01 01	กระดาษลัง	900.00
11102692	20/4/2567	อก.-0	จ3-105-102/51รย	DIWG214800286	บริษัท เซล อินดัสทรี (ไทยแลนด์) จำกัด	15 01 01	กระดาษลัง	700.00
11102693	20/4/2567	อก.-0	จ3-105-102/51รย	DIWG214800286	บริษัท เซล อินดัสทรี (ไทยแลนด์) จำกัด	15 01 03	กล่อง ไม้	3,100.00
11109980	22/4/2567	อก.-0	จ3-105-102/51รย	DIWG214800286	บริษัท เซล อินดัสทรี (ไทยแลนด์) จำกัด	15 01 01	กระดาษลัง	910.00
11118104	24/4/2567	อก.-0	จ3-105-102/51รย	DIWG214800286	บริษัท เซล อินดัสทรี (ไทยแลนด์) จำกัด	15 01 02	บรรจุภัณฑ์พลาสติกใช้งานแล้ว	685.00
11127053	25/4/2567	อก.-0	จ3-105-102/51รย	DIWG214800286	บริษัท เซล อินดัสทรี (ไทยแลนด์) จำกัด	15 01 01	กระดาษลัง	800.00
11138928	27/4/2567	อก.-0	จ3-105-102/51รย	DIWG214800286	บริษัท เซล อินดัสทรี (ไทยแลนด์) จำกัด	15 01 03	กล่อง ไม้	3,100.00
11146428	29/4/2567	อก.-0	จ3-105-102/51รย	DIWG214800286	บริษัท เซล อินดัสทรี (ไทยแลนด์) จำกัด	15 01 01	กระดาษลัง	800.00
11152235	30/4/2567	อก.-0	จ3-105-102/51รย	DIWG214800286	บริษัท เซล อินดัสทรี (ไทยแลนด์) จำกัด	15 01 03	กล่อง ไม้	3,200.00
							รวม	23,995.00

ข้อมูลเมื่อวันที่ 2 ก.ค. 2567 เวลา 10:26 น.

กลับไป menu



บริษัท เซล อินดัสทรี (ไทยแลนด์) จำกัด(3-77(2)-16/63รย)

ข้อมูลการแจ้งขนส่งวัสดุที่ไม่อันตรายออกนอกบริเวณโรงงาน โดยผู้ก่อกำเนิด

จากเงื่อนไข : Date_W1='1/5/2567' : Date_W2='31/5/2567'
มีทั้งสิ้น 23 รายการ แสดงหน้าที่ 1 จากทั้งสิ้น 1 หน้า ดังต่อไปนี้

เลขที่อ้างอิง	วันที่ขนส่ง	หนังสือแจ้งผล	ผู้รับกำจัด	ผู้ก่อกำเนิด		รหัสของเสีย	ชื่อวัสดุที่ไม่ใช้แล้ว	ปริมาณ (กก.)
11156361	2/5/2567	อก.-0	จ3-105-102/51รย	DIWG214800286	บริษัท เซล อินดัสทรี (ไทยแลนด์) จำกัด	15 01 03	กล่องไม้	6,200.00
11156370	2/5/2567	อก.-0	จ3-105-102/51รย	DIWG214800286	บริษัท เซล อินดัสทรี (ไทยแลนด์) จำกัด	15 01 01	กระดาษลัง	1,300.00
11164964	4/5/2567	อก.-0	จ3-105-102/51รย	DIWG214800286	บริษัท เซล อินดัสทรี (ไทยแลนด์) จำกัด	15 01 03	กล่องไม้	3,200.00
11166575	4/5/2567	อก.-0	จ3-105-102/51รย	DIWG214800286	บริษัท เซล อินดัสทรี (ไทยแลนด์) จำกัด	15 01 03	กล่องไม้	1,300.00
11166699	4/5/2567	อก.-0	จ3-105-102/51รย	DIWG214800286	บริษัท เซล อินดัสทรี (ไทยแลนด์) จำกัด	15 01 01	กระดาษลัง	1,300.00
11170175	6/5/2567	อก.-0	จ3-105-102/51รย	DIWG214800286	บริษัท เซล อินดัสทรี (ไทยแลนด์) จำกัด	15 01 03	กล่องไม้	3,400.00
11190229	9/5/2567	อก.-0	จ3-105-102/51รย	DIWG214800286	บริษัท เซล อินดัสทรี (ไทยแลนด์) จำกัด	15 01 01	กระดาษลัง	1,500.00
11207004	13/5/2567	อก.-0	จ3-105-102/51รย	DIWG214800286	บริษัท เซล อินดัสทรี (ไทยแลนด์) จำกัด	15 01 03	กล่องไม้	6,400.00
11213267	14/5/2567	อก.-0	จ3-105-102/51รย	DIWG214800286	บริษัท เซล อินดัสทรี (ไทยแลนด์) จำกัด	15 01 01	กระดาษลัง	1,300.00
11213273	14/5/2567	อก.-0	จ3-105-102/51รย	DIWG214800286	บริษัท เซล อินดัสทรี (ไทยแลนด์) จำกัด	15 01 03	กล่องไม้	3,200.00
11218818	15/5/2567	อก.-0	จ3-105-102/51รย	DIWG214800286	บริษัท เซล อินดัสทรี (ไทยแลนด์) จำกัด	15 01 03	กล่องไม้	3,200.00
11221700	16/5/2567	อก.-0	จ3-105-102/51รย	DIWG214800286	บริษัท เซล อินดัสทรี (ไทยแลนด์) จำกัด	15 01 02	บรรจุภัณฑ์พลาสติกใช้งานแล้ว	900.00
11228587	17/5/2567	อก.-0	จ3-105-102/51รย	DIWG214800286	บริษัท เซล อินดัสทรี (ไทยแลนด์) จำกัด	15 01 01	กระดาษลัง	1,200.00
11230011	17/5/2567	อก.-0	จ3-105-102/51รย	DIWG214800286	บริษัท เซล อินดัสทรี (ไทยแลนด์) จำกัด	15 01 03	กล่องไม้	3,200.00
11238524	20/5/2567	อก.-0	จ3-105-102/51รย	DIWG214800286	บริษัท เซล อินดัสทรี (ไทยแลนด์) จำกัด	15 01 03	กล่องไม้	3,200.00
11243108	21/5/2567	อก.-0	จ3-105-102/51รย	DIWG214800286	บริษัท เซล อินดัสทรี (ไทยแลนด์) จำกัด	15 01 03	กล่องไม้	3,200.00
11248579	22/5/2567	อก.-0	จ3-105-102/51รย	DIWG214800286	บริษัท เซล อินดัสทรี (ไทยแลนด์) จำกัด	15 01 01	กระดาษลัง	1,200.00
11263247	25/5/2567	อก.-0	จ3-105-102/51รย	DIWG214800286	บริษัท เซล อินดัสทรี (ไทยแลนด์) จำกัด	15 01 03	กล่องไม้	3,200.00
11263271	25/5/2567	อก.-0	จ3-105-102/51รย	DIWG214800286	บริษัท เซล อินดัสทรี (ไทยแลนด์) จำกัด	15 01 01	กระดาษลัง	1,600.00
11274449	28/5/2567	อก.-0	จ3-105-102/51รย	DIWG214800286	บริษัท เซล อินดัสทรี (ไทยแลนด์) จำกัด	15 01 01	กระดาษลัง	1,600.00
11274568	28/5/2567	อก.-0	จ3-105-102/51รย	DIWG214800286	บริษัท เซล อินดัสทรี (ไทยแลนด์) จำกัด	15 01 03	กล่องไม้	3,600.00
11276995	28/5/2567	อก.-0		DIWG214800286	บริษัท เซล อินดัสทรี (ไทยแลนด์) จำกัด	15 01 03	กล่องไม้	3,600.00
11289493	30/5/2567	อก.-0	จ3-105-102/51รย	DIWG214800286	บริษัท เซล อินดัสทรี (ไทยแลนด์) จำกัด	15 01 01	กระดาษลัง	1,800.00
							รวม	60,600.00

ข้อมูลเมื่อวันที่ 2 ก.ค. 2567 เวลา 10:26 น.

กลับไป menu

ข้อมูลการแจ้งขนส่งวัสดุที่ไม่อันตรายออกนอกบริเวณโรงงาน โดยผู้ก่อกำเนิด

จากเงื่อนไข : Date_W1='1/6/2567' : Date_W2='31/6/2567'
มีทั้งสิ้น 23 รายการ แสดงหน้าที่ 1 จากทั้งสิ้น 1 หน้า ดังต่อไปนี้

เลขที่อ้างอิง	วันที่ขนส่ง	หนังสือแจ้งผล	ผู้รับกำจัด	ผู้ก่อกำเนิด		รหัสของเสีย	ชื่อวัสดุที่ไม่ใช้แล้ว	ปริมาณ (กก.)
11318532	6/6/2567	อก.-0	จ3-105-102/51รย	DIWG214800286	บริษัท เซล อินดัสทรี (ไทยแลนด์) จำกัด	15 01 01	กระดาษลัง	1,300.00
11334835	10/6/2567	อก.-0	จ3-105-102/51รย	DIWG214800286	บริษัท เซล อินดัสทรี (ไทยแลนด์) จำกัด	15 01 03	กล่องไม้	3,300.00
11337038	10/6/2567	อก.-0	จ3-105-102/51รย	DIWG214800286	บริษัท เซล อินดัสทรี (ไทยแลนด์) จำกัด	15 01 03	กล่องไม้	3,300.00
11340351	11/6/2567	อก.-0	จ3-105-102/51รย	DIWG214800286	บริษัท เซล อินดัสทรี (ไทยแลนด์) จำกัด	15 01 03	กล่องไม้	3,900.00
11345676	12/6/2567	อก.-0	จ3-105-102/51รย	DIWG214800286	บริษัท เซล อินดัสทรี (ไทยแลนด์) จำกัด	15 01 01	กระดาษลัง	1,600.00
11348223	12/6/2567	อก.-0		DIWG214800286	บริษัท เซล อินดัสทรี (ไทยแลนด์) จำกัด	15 01 03	กล่องไม้	3,100.00
11354049	13/6/2567	อก.-0	จ3-105-102/51รย	DIWG214800286	บริษัท เซล อินดัสทรี (ไทยแลนด์) จำกัด	15 01 01	กระดาษลัง	1,500.00
11358314	14/6/2567	อก.-0	จ3-105-102/51รย	DIWG214800286	บริษัท เซล อินดัสทรี (ไทยแลนด์) จำกัด	15 01 03	กล่องไม้	3,600.00
11359679	14/6/2567	อก.-0	จ3-105-102/51รย	DIWG214800286	บริษัท เซล อินดัสทรี (ไทยแลนด์) จำกัด	15 01 03	กล่องไม้	3,600.00
11360270	14/6/2567	อก.-0	3-105-64/60ปจ	DIWG214800286	บริษัท เซล อินดัสทรี (ไทยแลนด์) จำกัด	15 02 03	PPE เสื่อมสภาพ	300.00
11360271	14/6/2567	อก.-0	3-105-64/60ปจ	DIWG214800286	บริษัท เซล อินดัสทรี (ไทยแลนด์) จำกัด	12 01 21	ใบเจียร	400.00
11375561	18/6/2567	อก.-0	จ3-105-102/51รย	DIWG214800286	บริษัท เซล อินดัสทรี (ไทยแลนด์) จำกัด	15 01 02	บรรจุภัณฑ์พลาสติกใช้งานแล้ว	150.00
11376123	18/6/2567	อก.-0	จ3-105-102/51รย	DIWG214800286	บริษัท เซล อินดัสทรี (ไทยแลนด์) จำกัด	15 01 03	กล่องไม้	3,900.00
11389512	20/6/2567	อก.-0	จ3-105-102/51รย	DIWG214800286	บริษัท เซล อินดัสทรี (ไทยแลนด์) จำกัด	15 01 03	กล่องไม้	3,900.00
11404068	24/6/2567	อก.-0	จ3-105-102/51รย	DIWG214800286	บริษัท เซล อินดัสทรี (ไทยแลนด์) จำกัด	15 01 03	กล่องไม้	3,900.00
11405940	24/6/2567	อก.-0	จ3-105-102/51รย	DIWG214800286	บริษัท เซล อินดัสทรี (ไทยแลนด์) จำกัด	15 01 01	กระดาษลัง	1,600.00
11411120	25/6/2567	อก.-0	จ3-105-102/51รย	DIWG214800286	บริษัท เซล อินดัสทรี (ไทยแลนด์) จำกัด	15 01 03	กล่องไม้	3,600.00
11416285	26/6/2567	อก.-0	จ3-105-102/51รย	DIWG214800286	บริษัท เซล อินดัสทรี (ไทยแลนด์) จำกัด	15 01 03	กล่องไม้	3,900.00
11416951	26/6/2567	อก.-0	จ3-105-102/51รย	DIWG214800286	บริษัท เซล อินดัสทรี (ไทยแลนด์) จำกัด	15 01 01	กระดาษลัง	1,600.00
11417553	26/6/2567	อก.-0	จ3-105-102/51รย	DIWG214800286	บริษัท เซล อินดัสทรี (ไทยแลนด์) จำกัด	12 01 01	เศษเหล็ก	1,200.00
11420688	27/6/2567	อก.-0	จ3-105-102/51รย	DIWG214800286	บริษัท เซล อินดัสทรี (ไทยแลนด์) จำกัด	15 01 03	กล่องไม้	3,900.00
11426019	28/6/2567	อก.-0	จ3-105-102/51รย	DIWG214800286	บริษัท เซล อินดัสทรี (ไทยแลนด์) จำกัด	15 01 03	กล่องไม้	3,900.00
11428671	28/6/2567	อก.-0	จ3-105-102/51รย	DIWG214800286	บริษัท เซล อินดัสทรี (ไทยแลนด์) จำกัด	15 01 01	กระดาษลัง	1,900.00
							รวม	59,350.00

ข้อมูลเมื่อวันที่ 2 ก.ค. 2567 เวลา 10:27 น.

กลับไป menu

ภาคผนวก ข-13

แผ่นพับการประชาสัมพันธ์เกี่ยวกับระบบการจัดการสิ่งแวดล้อม

การรับเรื่องร้องเรียน

โครงการฯ ได้ปรับปรุงทบทวนระยะเวลาการดำเนินงานในแต่ละขั้นตอนในการรับเรื่องร้องเรียน และแบ่งเป็นกรณีร้ายแรงหรือฉุกเฉินให้ดำเนินการทันที ดังแสดงในรูปด้านล่าง

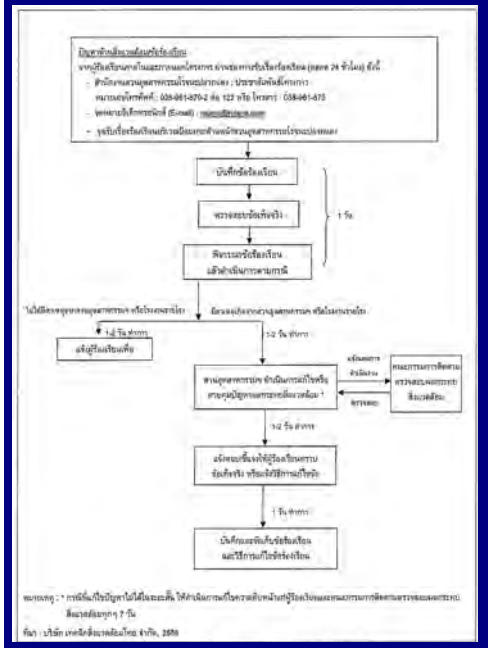

ผังแสดงขั้นตอนและตอบกลับเรื่องร้องเรียน

ผังแม่บทโครงการสวนอุตสาหกรรมปลวกแดง



การเดินทางเข้าสู่พื้นที่โครงการฯ

การเดินทางเข้าสู่พื้นที่โครงการสามารถเดินทางได้อย่างสะดวก โดยใช้ทางหลวงหมายเลข 36 มุ่งหน้าสู่จังหวัดระยอง ก่อนเลี้ยวซ้ายบริเวณตำบลมะขามคู่ เข้าสู่ทางหลวงชนบท รย.2026 มุ่งสู่อำเภอปลวกแดง ประมาณ 10 กิโลเมตร จะพบที่ตั้งโครงการด้านซ้ายมือ

หรือเดินทางจากอำเภอปลวกแดง โดยใช้ทางหลวงชนบท รย.3013 เลี้ยวซ้ายเข้าสู่ทางหลวงชนบท รย.2026 บริเวณวัดมาบเตย ตรงไปประมาณ 2 กิโลเมตร จะพบที่ตั้งโครงการด้านขวามือ

ช่องทางการติดต่อ

สถานที่ติดต่อ : เลขที่ 54/5 หมู่ที่ 1 ตำบลมาบยางพร อำเภอปลวกแดง จังหวัดระยอง

โทรศัพท์ : 0 3892 8250

ROJANA INDUSTRIAL PARK

โครงการ สวนอุตสาหกรรมปลวกแดง ส่วนขยาย ครั้งที่ 1



ตั้งอยู่ที่ 54/5 หมู่ที่ 1
ตำบลมาบยางพร
อำเภอปลวกแดง
จังหวัดระยอง

ของ บริษัท สวนอุตสาหกรรมโรจนะ ระยอง จำกัด

โครงการสวนอุตสาหกรรม ปลวกแดง ส่วนขยาย ครั้งที่ 1

ตั้งอยู่ที่ : 54/5 หมู่ที่ 1 ต.มาบยางพร
อ.ปลวกแดง จ.ระยอง
มีเนื้อที่ประมาณ : 1,144.83 ไร่

บริษัท สวนอุตสาหกรรมโรจนะระยอง 2 จำกัด ได้ขยายการพัฒนาพื้นที่โครงการสวนอุตสาหกรรมปลวกแดง จากเดิมซึ่งมีพื้นที่ประมาณ 528.25 ไร่ ให้มีขนาดพื้นที่ประมาณ 1,144.83 ไร่ รวมทั้งปรับปรุงผังแม่บทการพัฒนาพื้นที่โครงการปัจจุบันให้สอดคล้องกับการพัฒนาโครงการในภาพรวม เพื่อสนองนโยบายของภาครัฐในการพัฒนาเขตอุตสาหกรรมรองรับโรงงานอุตสาหกรรมประเภทต่างๆ ในส่วนภูมิภาค

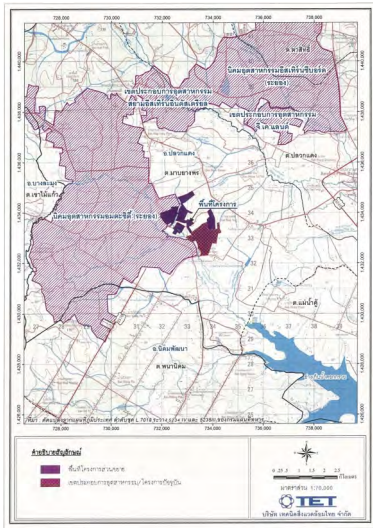

ที่ตั้งโครงการฯ

ปริมาณน้ำใช้และแหล่งน้ำใช้

แหล่งน้ำดิบ โครงการรับน้ำมาจาก บริษัท จัดการและพัฒนาทรัพยากรน้ำภาคตะวันออก จำกัด (มหาชน) หรือ East Water ซึ่งคาดว่าโครงการฯ มีความต้องการใช้น้ำประมาณ 3,187 ลบ.ม./วัน

ระบบระบายน้ำฝนและป้องกันน้ำท่วม

โครงการออกแบบระบบระบายน้ำของโครงการ 2 ส่วน คือ

1. ระบบระบายน้ำภายในโครงการ ออกแบบให้มีความเหมาะสมกับทิศทางการไหลของน้ำ
2. ระบบระบายน้ำภายนอกโครงการ ออกแบบรางระบายน้ำเพื่อป้องกันน้ำหลากจากพื้นที่ภายนอกโครงการ

การจัดการมูลฝอย สิ่งปฏิกูลฯ และกากอุตสาหกรรม



- มูลฝอยทั่วไปและมูลฝอยย่อยสลายได้ : ส่งให้ทางหน่วยงานภายนอกที่ได้รับอนุญาตจาก อบต.มาบยางพร
- มูลฝอยที่สามารถนำกลับไปใช้ใหม่ได้ : โรงงานและโครงการฯ จะคัดแยกและขายให้แก่ผู้รับซื้อของเก่าต่อไป
- มูลฝอยอันตราย : ติดต่อให้หน่วยงานภายนอกที่ได้รับอนุญาตจากกรมโรงงานอุตสาหกรรมมารับนำไปกำจัดอย่างถูกวิธีต่อไป

พลังงานไฟฟ้า

โครงการได้จัดเตรียมระบบสายส่งภายในพื้นที่โครงการตามเกณฑ์ของการไฟฟ้าส่วนภูมิภาคปลวกแดง เพื่อแจกจ่ายไฟฟ้าให้พื้นที่อุตสาหกรรมและพื้นที่ต่างๆ ของโครงการได้อย่างเพียงพอ โดยไม่กระทบต่อไฟฟ้าของชุมชนแต่อย่างใด

อาชีวอนามัยและความปลอดภัย

- **ความปลอดภัยทั่วไป** โครงการจะจัดตั้ง “คณะกรรมการความปลอดภัย” ประจำโครงการ ประกอบด้วย ตัวแทนโครงการและโรงงานอุตสาหกรรมต่างๆ
- **แผนปฏิบัติการควบคุมฉุกเฉิน** มีแผนเพื่อระงับและควบคุมเหตุการณ์ให้กลับสู่สภาวะปกติโดยเร็วที่สุด
- **ระบบดับเพลิง** แบบหัวจ่ายน้ำดับเพลิง (Fire Hydrant) อ้างอิงจากข้อบังคับ กนอ.

ระบบบำบัดน้ำเสีย

ระบบบำบัดน้ำเสียส่วนกลางของโครงการฯ เป็นระบบเติมอากาศแบบตะกอนเร่ง (Activated Sludge, As) สามารถรองรับน้ำเสียที่เข้าสู่ระบบได้ประมาณ 2,000 ลบ.ม./วัน (คาดว่าปริมาณน้ำเสียสูงสุดประมาณ 1,853 ลบ.ม./วัน)

แนวทางในการจัดการน้ำทิ้งภายหลังการบำบัด

1. นำไปผลิตน้ำรีไซเคิล
2. นำไปรดน้ำต้นไม้ภายในพื้นที่สีเขียวและแนวกันชนของโครงการ
3. โครงการจะไม่ระบายน้ำทิ้งสู่ภายนอกในช่วงฤดูแล้ง (ตั้งแต่เดือน พ.ย.-เม.ย.) แต่จะระบายน้ำทิ้งสู่ภายนอกในช่วงฤดูฝนเท่านั้น (ตั้งแต่เดือน พ.ค. - ต.ค.) โดยไม่เกินจุดสูงสุดที่กำหนด

ภาคผนวก ข-14

แผนกิจกรรมมวลชนสัมพันธ์ ประจำปี 2567

แผนมวลชนสัมพันธ์

ลำดับ	กิจกรรม	ประจำปี 2567 (เดือน)											
		1	2	3	4	5	6	7	8	9	10	11	12
1.	**กิจกรรมสร้างความรู้ความเข้าใจเกี่ยวกับการดำเนินงานของโครงการแก่ชุมชน** - เปิดให้ทางชุมชน/หน่วยงานราชการ/องค์กรปกครองส่วนท้องถิ่น/วัด และโรงเรียน มีการเข้ามาศึกษาดูงาน กับโครงการ	←	—	—	—	—	—	—	—	—	—	—	→
2.	**กิจกรรมการส่งเสริมสุขภาพ และสนับสนุนด้านสาธารณสุข** - สนับสนุนการพัฒนาอุปกรณ์และเครื่องมือทางการแพทย์และสาธารณสุข ตามความเหมาะสม - ส่งเสริมการศึกษา กีฬา กิจกรรมด้านสังคมและประเพณีวัฒนธรรมของชุมชน ตามความเหมาะสม	←	—	—	—	—	—	—	—	—	—	—	→
3.	**กิจกรรมการด้านสิ่งแวดล้อม** **-** โครงการมีการสนับสนุนการขุดลอกคูคลอง (ตามหนังสือร้องขอ)	←	—	—	—	—	—	—	—	—	—	—	→
4.	**นำเสนอข้อมูลการจัดการสิ่งแวดล้อม**												
5.	**กิจกรรมตามประเพณี**	←	—	—	—	—	—	—	—	—	—	—	→
6.	**พบปะผู้นำชุมชน รับฟังความคิดเห็น**												
7.	**ประกาศรับสมัครงาน**	←	—	—	—	—	—	—	—	—	—	—	→
8.	**สนับสนุนงบประมาณบำรุง ปรับปรุงสถานพยาบาลในท้องถิ่น**	←	—	—	—	—	—	—	—	—	—	—	→

ภาคผนวก ข-15

กิจกรรมมวลชนสัมพันธ์ ประจำปี 2567



ที่ ศธ ๐๔๑๒๕.๒๑๗/๒๑๗

โรงเรียนบ้านหินโค่งประชานุเคราะห์
หมู่ ๑๑ ตำบลหนองบัว อำเภอบ้านค่าย
จังหวัดระยอง ๒๑๑๒๐

๒๕ ธันวาคม ๒๕๖๖

เรื่อง ขอความอนุเคราะห์สนับสนุนอาหาร เครื่องดื่มและสิ่งของ เพื่อจัดกิจกรรมวันเด็กแห่งชาติ ปี ๒๕๖๗

เรียน ผู้จัดการ บริษัท สวนอุตสาหกรรมโรจนะ จำกัด (มหาชน)

โรงเรียนบ้านหินโค่งประชานุเคราะห์ สังกัดสำนักงานเขตพื้นที่การศึกษาประถมศึกษาระยอง เขต ๑ กำหนดจัดกิจกรรมวันเด็กแห่งชาติ ประจำปี พ.ศ. ๒๕๖๗ โดยมีวัตถุประสงค์ เพื่อเป็นการส่งเสริมให้เด็กกล้าแสดงออกและส่งเสริมพัฒนาการให้เหมาะสมตามวัย มีความรักชาติ ศาสน์ กษัตริย์ และเพื่อสร้างความรู้ความเข้าใจ ความตระหนักในเรื่องคุณธรรมจริยธรรม ความรัก ความสามัคคี และมีความรับผิดชอบต่อประเทศชาติ ในการจัดงานมีกิจกรรมเล่นเกม การตอบปัญหาชิงรางวัล และกิจกรรมอื่นๆ โดยมีจำนวนนักเรียนทั้งหมด ๑๕๐ คน จัดในวันศุกร์ ที่ ๑๒ มกราคม ๒๕๖๗ เริ่มตั้งแต่ เวลา ๐๘.๓๐ น. ณ อาคารอเนกประสงค์ โรงเรียนบ้านหินโค่งประชานุเคราะห์

ในการนี้ โรงเรียนบ้านหินโค่งประชานุเคราะห์เห็นว่า บริษัท สวนอุตสาหกรรมโรจนะ จำกัด (มหาชน) เป็นหน่วยงานที่ให้ความสำคัญทางด้านการศึกษา โรงเรียนบ้านหินโค่งประชานุเคราะห์ จึงใคร่ขอความอนุเคราะห์สนับสนุนอาหาร เครื่องดื่มและสิ่งของ หรือตามที่ท่านเห็นสมควร เพื่อมอบให้กับเด็กที่เข้าร่วมกิจกรรมดังกล่าว โรงเรียนบ้านหินโค่งประชานุเคราะห์ หวังเป็นอย่างยิ่งว่าจะได้รับความอนุเคราะห์จากท่าน และขอขอบพระคุณอย่างสูงมา ณ โอกาสนี้

จึงเรียนมาเพื่อโปรดพิจารณาอนุเคราะห์

ขอแสดงความนับถือ

(นาง)
ผู้อำนวยการโรงเรียนบ้านหินโค่งประชานุเคราะห์

รับที่ 25/12/66
เวลา 14.20 น.
เลขที่ 246

โรงเรียนบ้านหินโค่งประชานุเคราะห์
โทร : ๐๖๕-๖๗๖๔๑๔๖
E-mail:bhk.ryg1@gmail.com

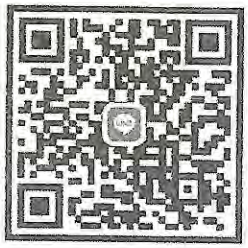



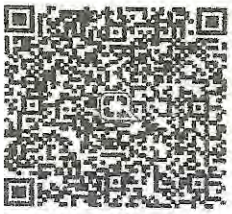

ติดต่อสนับสนุนของขวัญ ของรางวัลและอื่นๆ
ได้ที่ คุณครูสุพัตรา มุงคุณ



ที่ ศธ๐๔๑๒๕.๒๑๗/๖

โรงเรียนบ้านหินโค่งประชานุเคราะห์ หมู่ ๑๑
ต. หนองบัว อ.บ้านค่าย จ. ระยอง ๒๑๑๒๐

๑๐ มกราคม ๒๕๖๗

เรื่อง ขอขอบพระคุณ

เรียน ผู้จัดการ บริษัท สวนอุตสาหกรรมโรจนะ จำกัด (มหาชน)

ตามที่ บริษัท สวนอุตสาหกรรมโรจนะ จำกัด (มหาชน) ได้สนับสนุนบริจาคเงินเพื่อสนับสนุนการศึกษา จำนวน ๒,๐๐๐ บาท (สองพันบาทถ้วน) นั้น

ทางโรงเรียนบ้านหินโค่งประชานุเคราะห์ ขอขอบพระคุณท่านที่ได้ให้การสนับสนุนการจัดการศึกษาดังกล่าว โรงเรียนจะนำไปใช้ให้เกิดประโยชน์สูงสุด และหวังเป็นอย่างยิ่งว่าจะได้รับความเมตตาจากท่านด้วยดีตลอดไป

จึงเรียนมาเพื่อทราบและขอขอบคุณมา ณ โอกาสนี้

ขอแสดงความนับถือ

(นางวร[illegible])
ผู้อำนวยการโรงเรียนบ้านหินโค่งประชานุเคราะห์

รับที่โรงพิมพ์การ 10/1/67
เวลา 14.00 น.
เลขที่ 016

โรงเรียนบ้านหินโค่งประชานุเคราะห์
โทร : ๐๖๕-๖๗๖๔๑๔๖
E-mail:bhk.ryg๑@gmail.com



ที่ ศธ ๐๔๑๒๕.๒๒๔/ว๐๔

โรงเรียนวัดปทุมาวาส
หมู่ ๖ ตำบลหนองบัว อำเภอบ้านค่าย
จังหวัดระยอง ๒๑๑๒๐

๒ มกราคม ๒๕๖๗

เรื่อง การจัดงานวันเด็กแห่งชาติ ประจำปี ๒๕๖๗

เรียน ผู้จัดการ บริษัท สวนอุตสาหกรรมโรจนะ จำกัด (มหาชน)

สิ่งที่ส่งมาด้วย กำหนดการ จำนวน ๑ ฉบับ

ด้วยโรงเรียนวัดปทุมาวาส ตั้งอยู่ หมู่ ๖ ตำบลหนองบัว อำเภอบ้านค่าย จังหวัดระยอง เปิดสอนนักเรียนตั้งแต่ระดับชั้นอนุบาลปีที่ ๒ ถึงระดับชั้นมัธยมศึกษาปีที่ ๓ มีนักเรียนทั้งสิ้น ๓๙๗ คน เนื่องในโอกาสวันเด็กแห่งชาติ ประจำปี ๒๕๖๗ ซึ่งตรงกับวันเสาร์ที่ ๑๓ มกราคม พ.ศ.๒๕๖๗ และโรงเรียนได้ให้ความสำคัญต่อเด็กและเยาวชน ซึ่งจะเป็นกำลังสำคัญของชาติในอนาคต จึงกำหนดจัดกิจกรรมวันเด็กแห่งชาติ ในวันศุกร์ที่ ๑๒ มกราคม พ.ศ.๒๕๖๗ ตั้งแต่เวลา ๐๘.๓๐ น. เป็นต้นไป

ในการนี้โรงเรียนวัดปทุมาวาส ขอความอนุเคราะห์จากท่านในการสนับสนุนของขวัญ ของรางวัล เพื่อมอบแก่นักเรียนในการจัดกิจกรรมดังกล่าว หรือมอบอาหาร ขนมต่างๆ ตามแต่ท่านจะเห็นสมควร

จึงเรียนมาเพื่อโปรดพิจารณาและขอขอบคุณมา ณ โอกาสนี้

ขอแสดงความนับถือ

(นางขวัญเรือน เสรารมย์)
ผู้อำนวยการโรงเรียนวัดปทุมาวาส

โรงเรียนวัดปทุมาวาส
โทร ๐๘๙-๘๓๔๓๗๓๙ (ผอ.รร.)
โทร ๐๖๕-๕๑๙๔๕๙๒ (ครูวาทินี วิเชียรเสนาะ : ผู้ประสานงาน)
โทร ๐๙๖-๘๑๔๐๘๐๗ (ธุรการโรงเรียน)
E-mail : watpathummawas.school@gmail.com

วันที่รับหนังสือ 4 / 1 / 67
เวลา 14.20 น.
เลขที่ 248



ที่ ศธ ๐๔๑๒๕.๒๒๔/๖๗

โรงเรียนวัดปทุมาวาส
หมู่ ๖ ตำบลหนองบัว อำเภอบ้านค่าย
จังหวัดระยอง ๒๑๑๒๐

๑๐ มกราคม ๒๕๖๗

เรื่อง ขอขอบคุณ

เรียน บริษัท สวนอุตสาหกรรมโรจนะ จำกัด (มหาชน)

ตามที่ โรงเรียนวัดปทุมาวาส ได้จัดกิจกรรมวันเด็กแห่งชาติ ในวันศุกร์ที่ ๑๒ มกราคม พ.ศ.๒๕๖๗ และทางโรงเรียนได้ขอความอนุเคราะห์จากท่าน ในการสนับสนุนของขวัญของรางวัลเพื่อมอบแก่นักเรียน นั้น

ในการนี้ โรงเรียนวัดปทุมาวาส ได้รับการสนับสนุนของขวัญของรางวัลเป็นที่เรียบร้อยแล้ว และหวังเป็นอย่างยิ่งว่าจะได้รับการสนับสนุนจากท่านอีกในโอกาสต่อไป

จึงเรียนมาเพื่อโปรดทราบและขอขอบคุณมา ณ โอกาสนี้

ขอแสดงความนับถือ

(นางขวัญเรอน เสรารมย)
ผู้อำนวยการโรงเรียนวัดปทุมาวาส

โรงเรียนวัดปทุมาวาส
โทร ๐๘๙-๘๓๔๓๗๓๙ (ผอ.รร.)
โทร ๐๙๖-๘๑๔๐๘๐๗ (ธุรการโรงเรียน)
E-mail : watpathummawas.school@gmail.com

รับที่รับเอกสาร 10/1/67
เวลา 16.00 น.
เลขที่ 017



ที่ ศธ ๐๔๑๒๕.๒๒๘ / ว ๐๑๖

โรงเรียนวัดหนองกรับ หมู่ที่ ๓
ต.หนองบัว อ.บ้านค่าย จ.ระยอง ๒๑๑๒๐

๑๙ มกราคม ๒๕๖๗

เรื่อง ขอความอนุเคราะห์สนับสนุนงบประมาณและของรางวัลในการจัดกิจกรรมล้วงไหพาโชคในงานประจำปีวัดหนองกรับ ปี ๒๕๖๗

เรียน ผู้จัดการ บริษัท สวนอุตสาหกรรมโรจนะ จำกัด (มหาชน)

ด้วยวัดหนองกรับ ได้กำหนดจัดงานประจำปี ๒๕๖๗ ครบรอบ ๘๖ ปี หลวงพ่อสาคร มนุญโญ ปิดทองรูปเหมือนบูรพาจารย์ หลวงปู่ทิม หลวงปู่เกลี้ยง หลวงพ่อสาคร ระหว่างวันที่ ๒ – ๔ กุมภาพันธ์ ๒๕๖๗ โรงเรียนวัดหนองกรับจึงได้จัดกิจกรรมล้วงไหพาโชคร่วมกับวัดหนองกรับ เพื่อหางบประมาณในการปรับปรุงอาคารเรียนและห้องเรียนอนุบาล จึงขอความอนุเคราะห์สนับสนุนงบประมาณเพื่อหาซื้อของขวัญ รางวัล เพื่อมาจัดกิจกรรมล้วงไหพาโชค ในครั้งนี้

จึงเรียนมาเพื่อขอความอนุเคราะห์จากท่าน และขอขอบพระคุณมา ณ โอกาสนี้

ขอแสดงความนับถือ

(นายชัยวิชิต อินทร์สุข)
ผู้อำนวยการโรงเรียนวัดหนองกรับ

โรงเรียนวัดหนองกรับ
โทร ๐๘๕-๑๙๔๕๖๔๒ ผู้อำนวยการ ,๐๘๙-๐๕๗๗๔๘๖ ครูสรียา
E-mail : watnongkrab60@gmail.com

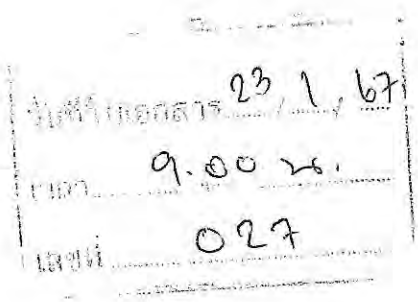



ที่ ศธ ๐๔๑๒๕.๒๒๘ / ๐๒๕

โรงเรียนวัดหนองกรับ หมู่ที่ ๓
ต.หนองบัว อ.บ้านค่าย จ.ระยอง ๒๑๑๒๐

๒๙ มกราคม ๒๕๖๗

เรื่อง ขอขอบคุณ

เรียน ผู้จัดการ บริษัทสวนอุตสาหกรรมโรจนะ จำกัด (มหาชน)

ตามที่ **บริษัทสวนอุตสาหกรรมโรจนะ จำกัด (มหาชน)** ได้สนับสนุนงบประมาณและของรางวัลในการจัดกิจกรรมล้วงไหพาโชคในงานประจำปีวัดหนองกรับ ปี ๒๕๖๗ เป็นเงิน ๒,๐๐๐ บาท (สองพันบาทถ้วน) แก่โรงเรียนวัดหนองกรับ นั้น

โรงเรียนวัดหนองกรับ ได้รับเป็นที่เรียบร้อยแล้ว จึงใคร่ขอขอบคุณ **บริษัทสวนอุตสาหกรรมโรจนะ จำกัด (มหาชน)** เป็นอย่างยิ่ง ที่ให้ความอนุเคราะห์เป็นอย่างดี และหวังเป็นอย่างยิ่งว่าจะได้รับความอนุเคราะห์จากท่านในโอกาสต่อไป

จึงเรียนมาเพื่อโปรดทราบ และขอขอบคุณมา ณ โอกาสนี้

ขอแสดงความนับถือ

(นายชัยวิชิต อินทร์สุข)
ผู้อำนวยการโรงเรียนวัดหนองกรับ

โรงเรียนวัดหนองกรับ
E-mail watnongkrab60@gmail.com

วันที่รับเอกสาร 29 / 1 / 67
เวลา 17.00 น.
เลขที่ 037

ที่ พิเศษ ๑/๒๕๖๗

ที่ทำการองค์การบริหารส่วนตำบลหนองบัว
๑๑ หมู่ที่ ๑ ตำบลหนองบัว อำเภอบ้านค่าย
จังหวัดระยอง ๒๑๑๒๐

๒๖ มกราคม ๒๕๖๗

เรื่อง ขอสนับสนุนงบประมาณเพื่อจัดทำโครงการอาหารปลอดภัยเพื่อสุขภาพอนามัยที่ดีของประชาชน ตำบลหนองบัว ประจำปี ๒๕๖๗

เรียน บริษัท สวนอุตสาหกรรม โรจนะ จำกัด (มหาชน)

สิ่งที่ส่งมาด้วย สำเนาโครงการฯ จำนวน ๑ ฉบับ

ด้วยกองสาธารณสุขและสิ่งแวดล้อม องค์การบริหารส่วนตำบลหนองบัว จะจัดทำโครงการอาหารปลอดภัยเพื่อสุขภาพอนามัยที่ดีของประชาชน ตำบลหนองบัว ประจำปี ๒๕๖๗ โดยจัดกิจกรรมอบรมให้ความรู้แก่ผู้สัมผัสอาหารในสถานที่จำหน่ายอาหารตามหลักสูตรการสุขาภิบาลอาหารของกรมอนามัย กลุ่มเป้าหมายผู้เข้าร่วมอบรมฯ จำนวน ๕๐ คน ในวันพฤหัสบดีที่ ๘ กุมภาพันธ์ ๒๕๖๗ ห้องประชุมบัวขาว องค์การบริหารส่วนตำบลหนองบัว โดยมีวัตถุประสงค์เพื่อควบคุมป้องกันการเกิดโรคที่เกิดจากอาหารและน้ำเป็นสื่อ และโรคติดต่อทางเดินอาหารของผู้บริโภค ส่งเสริมให้ผู้สัมผัสอาหารมีสุขวิทยาส่วนบุคคลที่ดี สะอาด ปลอดภัย และถูกต้อง สามารถจำหน่ายอาหารและให้บริการอาหารที่สะอาดปลอดภัยต่อผู้บริโภค โดยผู้ผ่านการอบรมฯ จะได้รับประกาศนียบัตรรับรอง จากองค์การบริหารส่วนตำบลหนองบัว

ในการนี้ องค์การบริหารส่วนตำบลหนองบัว จะจัดทำผ้ากันเปื้อนและหมวกคลุมผมทำอาหารมอบให้ผู้รับการอบรมฯ คนละ ๑ ชุด แต่เนื่องจากงบประมาณในการจัดกิจกรรมมีจำกัดไม่เพียงพอสำหรับจัดหาผ้ากันเปื้อนและหมวกคลุมผม จึงใคร่ขอความอนุเคราะห์จากท่านสนับสนุนผ้ากันเปื้อนและหมวกคลุมผมทำอาหารสำหรับผู้รับการอบรมฯ จำนวน ๕๐ ชุด หรือตามความเหมาะสมในการพิจารณาอนุเคราะห์

จึงเรียนมาเพื่อโปรดพิจารณาให้ความอนุเคราะห์ และขอขอบคุณมา ณ โอกาสนี้เป็นอย่างสูง

ขอแสดงความนับถือ

(นายสุจินต์ สุขเกิด)
นายกองค์การบริหารส่วนตำบลหนองบัว

วันที่รับเอกสาร 30/1/67
เวลา 13.40 น.
เลขที่ 039

กองสาธารณสุขและสิ่งแวดล้อม
โทร. ๐-๓๘๖๔-๖๔๒๘ ต่อ ๑๒๒
ไปรษณีย์อิเล็กทรอนิกส์.: saraban@saonongbua.go.th

เลขที่ ๑ /๒๕๖๗

โรงเรียนบ้านหินโค่งประชานุเคราะห์

ประกาศเกียรติคุณบัตรฉบับนี้ให้ไว้เพื่อแสดงว่า

บริษัท สวนอุตสาหกรรมโรจนะ จำกัด (มหาชน)

ได้สนับสนุน

บริจาคเงินเพื่อสนับสนุนการศึกษา จำนวน ๒,๐๐๐ บาท (สองพันบาทถ้วน)

ให้โรงเรียนบ้านหินโค่งประชานุเคราะห์ และได้รับไว้เรียบร้อยแล้ว

จึงขอมอบประกาศเกียรติคุณบัตรฉบับนี้ไว้เป็นสำคัญ

ขอให้มีความสุขสวัสดิ์เจริญเทอญ

ให้ไว้ ณ วันที่ ๑๐ เดือน มกราคม พ.ศ. ๒๕๖๗

(นางวรางคณา ยอดแก้ว)
ผู้อำนวยการโรงเรียนบ้านหินโค่งประชานุเคราะห์



ที่ พิเศษ (๒) /๒๕๖๗

ที่ทำการองค์การบริหารส่วนตำบลหนองบัว
๑๑ หมู่ที่ ๑ ตำบลหนองบัว อำเภอบ้านค่าย
จังหวัดระยอง ๒๑๑๒๐

๒ กุมภาพันธ์ ๒๕๖๗

เรื่อง ขอขอบคุณ

เรียน บริษัท สวนอุตสาหกรรมโรจนะ จำกัด (มหาชน)

ตามที่ บริษัท สวนอุตสาหกรรมโรจนะ จำกัด (มหาชน) ได้ให้ความอนุเคราะห์สนับสนุนงบประมาณ ในการจัดทำผ้ากันเปื้อนและหมวกคลุมผมทำอาหาร เพื่อมอบให้กับผู้เข้าร่วมการอบรมตามโครงการอาหารปลอดภัยเพื่อสุขภาพอนามัยที่ดีของประชาชนตำบลหนองบัว ประจำปี ๒๕๖๗ ในวันที่ ๘ กุมภาพันธ์ ๒๕๖๗ ณ ห้องประชุมบัวขาว องค์การบริหารส่วนตำบลหนองบัว อำเภอบ้านค่าย จังหวัดระยอง นั้น

องค์การบริหารส่วนตำบลหนองบัว ได้รับมอบงบประมาณจำนวนเงิน ๕,๐๐๐.- บาท (ห้าพันบาทถ้วน) เรียบร้อยแล้ว ขอขอบคุณ บริษัท สวนอุตสาหกรรมโรจนะ จำกัด (มหาชน) ที่ให้ความอนุเคราะห์ร่วมสนับสนุนกิจกรรมโครงการดังกล่าวฯ ในครั้งนี้

จึงเรียนมาเพื่อโปรดทราบ

ขอแสดงความนับถือ

(นายสุจินต์ สุขเกิด)
นายกองค์การบริหารส่วนตำบลหนองบัว

กองสาธารณสุขและสิ่งแวดล้อม
โทร. ๐-๓๘๖๔-๖๔๒๘ ต่อ ๑๒๒
ไปรษณีย์อิเล็กทรอนิกส์.: saraban@saonongbua.go.th



วันที่รับหนังสือ 6 / 2 / 67
เวลา 13.00 น.
เลขที่ 045

ที่ทำการผู้ใหญ่บ้าน หมู่๒

ต.หนองบัว อ.บ้านค่าย จ.ระยอง ๒๑๑๒๐

วันที่ ๒๖ มกราคม ๒๕๖๗

เรื่อง ขอความอนุเคราะห์สนับสนุนงบประมาณ เพื่อการจัดงานทำบุญเดือนสาม หมู่๒ ตำบลหนองบัว

เรียน ผู้จัดการทั่วไป บริษัท สวนอุตสาหกรรมโรจนะ จำกัด (มหาชน)

เนื่องด้วย ในวันที่ ๑๘ กุมภาพันธ์ ๒๕๖๗ ศาลาหมู่บ้านหนองปลาไหล หมู่ที่๒ ตำบลหนองบัว อำเภอบ้านค่าย จังหวัดระยอง ได้จัดให้มีกิจกรรมงานทำบุญเดือนสาม (บุญข้าวหลาม) ซึ่งเป็นประเพณีวัฒนธรรมที่สืบต่อกันมาของหมู่บ้าน และชุมชน

ดังนั้น จึงขอความอนุเคราะห์มายังท่าน เพื่อขอสนับสนุนงบประมาณในการจัดกิจกรรมในครั้งนี้ และขอเรียนเชิญทางท่านเข้าร่วมกิจกรรมในวันดังกล่าว หวังว่าคงได้รับความอนุเคราะห์จากท่านเป็นอย่างดี

จึงเรียนมาเพื่อโปรดพิจารณา

ขอแสดงความนับถือ

(นายสมชาย บุญยืน)

ผู้ใหญ่บ้านหมู่ที่๒ ตำบลหนองบัว

(เบอร์ติดต่อ ๐๙๘-๔๐๑๗๐๑๗)

วันที่รับหนังสือ 26 ม.ค. 67
เวลา 16.40 น.
เลขที่ 034

ที่ทำการผู้ใหญ่บ้าน หมู่ที่ ๒

ต.หนองบัว อ.บ้านค่าย จ.ระยอง ๒๑๑๒๐

วันที่ ๒๑ เดือน กุมภาพันธ์ พ.ศ. ๒๕๖๗

เรื่อง ขอขอบคุณ

เรียน ผู้จัดการทั่วไป บริษัท สวนอุตสาหกรรมโรจนะ จำกัด (มหาชน)

ตามที่บริษัทฯ ได้ให้ความอนุเคราะห์สนับสนุนเงิน จำนวน ๒,๐๐๐ บาท เพื่อใช้ในการจัดงานทำบุญเดือนสาม ของประชาชนในหมู่บ้านหมู่ที่ ๒ ตำบลหนองบัว อำเภอบ้านค่าย จังหวัดระยอง นั้น

ทางผู้นำชุมชน พร้อมด้วยชาวบ้านหมู่ที่ ๒ ตำบลหนองบัว ขอขอบพระคุณท่านที่ให้ความอนุเคราะห์งบสนับสนุนดังกล่าว มา ณ โอกาสนี้เป็นอย่างสูง

ขอแสดงความนับถือ

(นายเสนาะ บุญบลม)

ผู้ใหญ่บ้านหมู่ที่๒ ตำบลหนองบัว

(เบอร์ติดต่อ ๐๙๘-๔๐๑๗๐๑๗)

รับที่ทำการ 23 2 67
เวลา 8.10 น.
เลขที่ 055

ชมรมอาสาสมัครสาธารณสุขประจำหมู่บ้าน (อสม)
ตำบลหนองบัว อำเภอบ้านค่าย จังหวัดระยอง

๒๗ กุมภาพันธ์ ๒๕๖๗

เรื่อง ขอความสนับสนุนงบประมาณในการจัดทำเสื้อสำหรับชมรมอาสาสมัครสาธารณสุขประจำหมู่บ้าน (อสม) ตำบลหนองบัว

เรียน บริษัท สวนอุตสาหกรรมโรจนะ จำกัด (มหาชน)

ด้วยชมรมอาสาสมัครสาธารณสุขประจำหมู่บ้าน (อสม) ตำบลหนองบัว จะได้จัดการจัดอบรมโครงการพัฒนาศักยภาพผู้ดูแลสุขภาพประชาชนตำบลหนองบัว ประจำปี ๒๕๖๗ เพื่อส่งเสริมและพัฒนาศักยภาพให้แก่แกนนำผู้ดูแลสุขภาพประชาชนในเขตตำบลหนองบัว ซึ่งมีกำหนดจัดกิจกรรม ในช่วงเดือนมีนาคม ๒๕๖๗ นั้น

ในการนี้ ชมรมอาสาสมัครสาธารณสุขประจำหมู่บ้าน (อสม) ตำบลหนองบัว จึงขอความอนุเคราะห์มายังท่านในการสนับสนุนงบประมาณสำหรับจัดทำเสื้อให้แก่สมาชิกชมรมอาสาสมัครสาธารณสุขประจำหมู่บ้าน (อสม) ตำบลหนองบัว เพื่อเป็นการสร้างขวัญกำลังใจให้แก่ปฏิบัติงานการในดูแลสุขภาพประชาชนในพื้นที่ตำบลหนองบัว

จึงเรียนมาเพื่อโปรดพิจารณาให้ความอนุเคราะห์ และขอขอบคุณมา ณ โอกาสนี้เป็นอย่างสูง

ขอแสดงความนับถือ

(นายณรงค์ สอาดรัตน์)
ประธานชมรมอาสาสมัครสาธารณสุขประจำหมู่บ้าน (อสม)
ตำบลหนองบัว อำเภอบ้ายค่าย จังหวัดระยอง

วันที่รับเอกสาร 28 / 2 / 67
เวลา 10.55
เลขที่ 058

เบอร์โทร ๐๘๑-๔๙๔๙๗๕๙



ชมรมอาสาสมัครสาธารณสุขประจำหมู่บ้าน (อสม.)
ตำบลหนองบัว อำเภอบ้านค่าย จังหวัดระยอง
๒๑๑๒๐

๗ มีนาคม ๒๕๖๗

เรื่อง ขอขอบคุณ

เรียน บริษัท สวนอุตสาหกรรมโรจนะ จำกัด (มหาชน)

ตามที่ บริษัท สวนอุตสาหกรรมโรจนะ จำกัด (มหาชน) ได้ให้ความอนุเคราะห์สนับสนุนงบประมาณ จำนวนเงิน ๒,๐๐๐.- บาท (สองพันบาทถ้วน) เพื่อใช้ในการจัดทำเสื้อสำหรับชมรมอาสาสมัครสาธารณสุขประจำหมู่บ้าน (อสม.) ตำบลหนองบัว ตามโครงการจัดอบรมพัฒนาศักยภาพแกนนำผู้ดูแลสุขภาพประชาชน ตำบลหนองบัว ประจำปี ๒๕๖๗ ซึ่งจะจัดโครงการฯ ในระหว่าง วันที่ ๑๙-๒๑ มีนาคม ๒๕๖๗ นั้น

ชมรมอาสาสมัครสาธารณสุขประจำหมู่บ้าน (อสม.) ตำบลหนองบัว ได้รับงบประมาณสนับสนุน จำนวนเงิน ๒,๐๐๐.- บาท (สองพันบาทถ้วน) เรียบร้อยแล้ว ขอขอบคุณ บริษัท สวนอุตสาหกรรมโรจนะ จำกัด (มหาชน) ที่ให้ความอนุเคราะห์ร่วมสนับสนุนกิจกรรมโครงการดังกล่าวฯ ในครั้งนี้

จึงเรียนมาเพื่อโปรดทราบ

ขอแสดงความนับถือ

(นายณรงค สอาดรัตน์)
ประธานชมรมอาสาสมัครสาธารณสุขประจำหมู่บ้าน (อสม.)
ตำบลหนองบัว อำเภอบ้านค่าย จังหวัดระยอง
โทรศัพท์ ๐๘-๑๙๔๙-๙๗๕๙

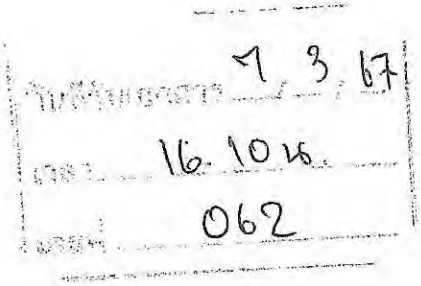

หมู่ 3 บ้านหนองกรับ

ตำบลหนองบัว อำเภอบ้านค่าย

จังหวัดระยอง 21120

วันที่ 10 มีนาคม 2567

เรื่อง ขอความอนุเคราะห์ประเพณีสงกรานต์งานแข่งเรือ

เรียน บริษัท สหอุตสาหกรรมโรจนะ จำกัด

ด้วยทางชุมชนหมู่ 3 บ้านหนองกรับได้จัดงานประเพณีสืบสานวัฒนธรรมประเพณีสงกรานต์ พิธีก่อพระทราย สรงน้ำพระ รดน้ำขอพรผู้สูงอายุ มอบสิ่งของให้กับผู้สูงอายุในชุมชน ตามประเพณีสงกรานต์ที่สืบทอดกันมา สำหรับในปีนี้คณะกรรมการหมู่บ้าน หมู่ที่ 3 มีความประสงค์ จะจัดกิจกรรมการแข่งเรือพาย ในวันที่ 16 - 17 เมษายน 2567 เพื่อส่งเสริมการท่องเที่ยวชุมชนเป็นการสร้างรายได้ให้กับกลุ่มอาชีพพ่อค้าแม่ค้าในหมู่บ้านและชุมชนใกล้เคียง เป็นการส่งเสริมการท่องเที่ยวชุมชน ได้เปิดโอเพนท์การแข่งเรือพาย ขึ้นในหมู่ 3 แม่น้ำลำคลองเหลาอุย เพื่อสร้างการมีส่วนร่วม ความรักความสามัคดี อนุรักษ์วัฒนธรรม ส่งเสริมการท่องเที่ยวรักษาสิ่งแวดล้อม หวงแหนแหล่งน้ำเพื่อเป็นการสร้างเศรษฐกิจอย่างยั่งยืนในชุมชนหมู่ 3 ตำบลหนองบัว

ในการนี้คณะกรรมการหมู่บ้านจึงได้ขอความอนุเคราะห์งบสนับสนุนเพื่อนำมาจัดกิจกรรมให้สำเร็จลุล่วงหวังเป็นอย่างยิ่งว่าทางบริษัทจะให้ความอนุเคราะห์คณะกรรมการหมู่บ้านและฝ่ายจัดกิจกรรมจะได้ดำเนินการตามวัตถุประสงค์ต่อไป

ขอแสดงความนับถือ

นายสมพงษ์ เวชกามา

กำนันตำบลหนองบัว / ประธานคณะกรรมการหมู่บ้านหมู่ 3 บ้านหนองกรับ

เบอร์โทร 086-0160-345

วันที่รับเอกสาร 20 / 3 / 67

เวลา 13.50 น.

เลขที่ 070



ที่ พิเศษ/๒๕๖๗ ที่ทำการองค์การบริหารส่วนตำบลหนองบัว
๑๑ หมู่ที่ ๑ ตำบลหนองบัว อำเภอบ้านค่าย
จังหวัดระยอง ๒๑๑๒๐

๑๙ เมษายน ๒๕๖๗

เรื่อง ขอความอนุเคราะห์สนับสนุนงบประมาณในการจัดโครงการแข่งขันกีฬาต้านยาเสพติด ประจำปี ๒๕๖๗

เรียน ผู้จัดการบริษัท สวนอุตสาหกรรมโรจนะ จำกัด (มหาชน)

สิ่งที่ส่งมาด้วย กำหนดการจัดงาน จำนวน ๑ ฉบับ

ด้วยองค์การบริหารส่วนตำบลหนองบัว จะดำเนินการจัดโครงการแข่งขันกีฬาต้านยาเสพติด ประจำปี ๒๕๖๗ ณ สนามกีฬากลางตำบลหนองบัว เพื่อเป็นการส่งเสริมการออกกำลังกาย พัฒนาทางด้านร่างกาย อารมณ์ และจิตใจของประชาชนในตำบลหนองบัว

ในโอกาสนี้ องค์การบริหารส่วนตำบลหนองบัว **ขอเรียนเชิญท่านเข้าร่วมพิธีเปิดและพิธีปิดโครงการแข่งขันกีฬาต้านยาเสพติด ประจำปี ๒๕๖๗ และขอความอนุเคราะห์สนับสนุนงบประมาณเป็นจำนวนเงิน ๕๐,๐๐๐ บาท (ห้าหมื่นบาทถ้วน)** เพื่อส่งเสริมและสนับสนุนกิจกรรมของประชาชนในตำบลหนองบัว ต่อไป

จึงเรียนมาเพื่อโปรดพิจารณาให้ความอนุเคราะห์ และขอขอบคุณล่วงหน้ามา ณ โอกาสนี้

ขอแสดงความนับถือ

(น
นายกองค์การบริหารส่วนตำบลหนองบัว



กองการศึกษา ศาสนาและวัฒนธรรม
โทร. ๐-๓๘-๖๔๖-๔๒๘ ต่อ ๑๑๑
ไปรษณีย์อิเล็กทรอนิกส์ : sarabun@saonongbua.go.th

"ยึดมั่นธรรมาภิบาล บริการเพื่อประชาชน"

รับที่ว่าการอำเภอ 19/4/67
เวลา 8.50
เลขที่ 085

ที่ทำการกำนัน 56 หมู่ 3 ตำบลหนองบัว

อำเภอบ้านค่าย จังหวัดระยอง

วันที่ 20 เมษายน 2567

เรื่อง หนังสือขอบคุณกิจกรรมแข่งเรือ

เรียน คณะกรรมการ

เนื่องด้วยทางชุมชนหมู่ 3 บ้านหนองกรับได้จัดกิจกรรมสืบสานประเพณีวัฒนธรรมสงกรานต์และจัดกิจกรรมการแข่งเรือพาย open 5 ฝีพายครั้งที่ 1 ขึ้นเมื่อวันที่ 16 -17 เมษายน 2567 ซึ่งมีนายกองค์การบริหารส่วนจังหวัดระยอง นายอำเภอบ้านค่าย นายกองค์การบริหารส่วนตำบลหนองบัว กำนัน ผู้ใหญ่บ้าน กลุ่มสตรี พลัง อสม. และประชาชนในพื้นที่ตำบลและใกล้เคียงเข้าร่วมกิจกรรมดังกล่าวสร้างความประทับใจในกิจกรรมการแข่งขันเรือพายในการจัดกิจกรรมครั้งนี้สำเร็จลุล่วงไปด้วยดีและได้ความอนุเคราะห์เงินสนับสนุนจากบริษัทเป็นจำนวนเงิน 2,000 บาท

ในโอกาสนี้กระผมทำหนังสือขอบคุณมายังบริษัทที่ได้ร่วมสนับสนุนในกิจกรรมดังกล่าวให้สำเร็จลุล่วงไปด้วยดี และหวังเป็นอย่างยิ่งว่า ในปีต่อไปจัดกิจกรรมคงได้รับความอนุเคราะห์เหมือนเช่นเดิม จักขอบพระคุณยิ่ง

ขอแสดงความนับถือ

นายสมพงษ์ เวชกามา

กำนันตำบลหนองบัว

วันที่รับเอกสาร 24 / 4 / 67
เวลา 16.55 น.
เลขที่ 086



ที่ รย ๐๓๑๘/ว ๑๗๓๕

ที่ว่าการอำเภอบ้านค่าย
ถนนอาทิตย์ประดิษฐาน
รย ๒๑๐๐๐

๑๗ พฤษภาคม ๒๕๖๗

เรื่อง ขอความอนุเคราะห์สนับสนุน

เรียน กรรมการ ผู้จัดการ บริษัท สวนอุตสาหกรรมโรจนะ จำกัด (มหาชน)

ด้วยจังหวัดระยอง กำหนดจัดงานเทศกาลผลไม้และของดีจังหวัดระยอง ประจำปี ๒๕๖๗ เพื่อส่งเสริมการผลิตและเป็นช่องทางกระจาย/จำหน่ายผลไม้ของจังหวัดระยองในช่วงฤดูผลไม้ รวมทั้งการจำหน่ายสินค้าต่างๆ ของจังหวัดระยอง และเพื่อเชิญชวนให้นักท่องเที่ยวทั้งชาวไทยและชาวต่างชาติได้มาเที่ยวชม และชิมผลไม้คุณภาพของจังหวัดระยอง ตลอดจนพัฒนายกระดับด้านการท่องเที่ยวให้เป็นที่รู้จักตามนโยบายด้านการท่องเที่ยวของรัฐบาล ช่วยสร้างรายได้ให้กับผู้ประกอบการภาคการท่องเที่ยว รวมทั้งเพื่อกระตุ้นกระแสการเดินทางท่องเที่ยวของนักท่องเที่ยวทั้งชาวไทยและชาวต่างประเทศเข้าสู่จังหวัดระยอง โดยในปีนี้จังหวัดระยองกำหนดจัดงาน ระหว่างวันที่ ๑๖ – ๒๐ พฤษภาคม ๒๕๖๗ ณ สนามกีฬากลางอำเภอเมืองระยอง จังหวัดระยอง

ในการจัดกิจกรรมดังกล่าว จังหวัดกำหนดให้ทุกอำเภอจัดกอจกรม ดังนี้ ๑. นิทรรศการ ของดีแต่ละอำเภอ ๒. ขบวนพาเหรดผลไม้ ๓. ประกวดธิดาชาวสวน อำเภอละ ๒ คน ในการจัดกิจกรมดังกล่าวอำเภอบ้านค่ายมีงบประมาณไม่เพียงพอ จึงขอความอนุเคราะห์จากท่านสนับสนุนงบประมาณในการจัดกิจกรรมครั้งนี้ โดยแจ้งความประสงค์ได้ที่สำนักงานอำเภอบ้านค่าย โทร.๐๘๑-๓๔๐๐๐๙๖

จึงเรียนมาเพื่อโปรดพิจารณา อำเภอบ้านค่ายหวังเป็นอย่างยิ่งว่าจะได้รับความอนุเคราะห์จากท่านเป็นอย่างดีเหมือนเช่นเคย ขอขอบคุณมา ณ โอกาสนี้

ขอแสดงความนับถือ

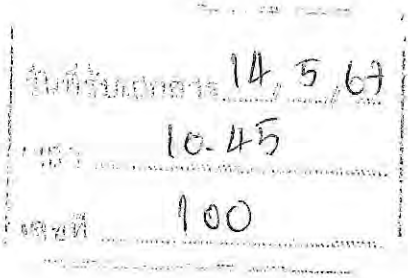

ที่ทำการปกครองอำเภอ
สำนักงานอำเภอ
โทร. /โทรสาร ๐-๓๘๖๔-๑๔๐๙



ที่ รย ๐๓๑๘/๑๕๑๘

ที่ว่าการอำเภอบ้านค่าย
ถนนอาทิตย์ประดิษฐาน
รย ๒๑๐๐๐

๒๗ พฤษภาคม ๒๕๖๗

เรื่อง ตอบขอบคุณ

เรียน กรรมการ ผู้จัดการ บริษัท สวนอุตสาหกรรมโรจนะ จำกัด (มหาชน)

อ้างถึง หนังสืออำเภอบ้านค่าย ที่ รย ๐๓๑๘/ว ๑๗๓๗ ลงวันที่ ๑๗ มีนาคม ๒๕๖๗

ตามที่อำเภอบ้านค่ายขอความอนุเคราะห์สนับสนุนงบประมาณในการดำเนินกิจกรรมเทศกาลผลไม้และของดีจังหวัดระยอง ประจำปี ๒๕๖๗ ระหว่างวันที่ ๑๖ – ๒๐ พฤษภาคม ๒๕๖๗ ณ สนามกีฬากลาง อำเภอเมืองระยอง จังหวัดระยอง นั้น

อำเภอบ้านค่ายได้รับงบประมาณจากท่าน จำนวน ๕,๐๐๐ บาท (ห้าพันบาทถ้วน) ไว้เรียบร้อยแล้ว และจะนำไปใช้ตามวัตถุประสงค์ต่อไป

จึงเรียนมาเพื่อโปรดทราบและขอขอบคุณมา ณ โอกาสนี้

ขอแสดงความนับถือ

(นางสาวมาลัย ทองคำ)
ปลัดอำเภอ(เจ้าพนักงานปกครองชำนาญการ)รักษาราชการแทน
นายอำเภอบ้านค่าย

27/5/67

วันที่รับเอกสาร 27/5/67
เวลา 11.46 น.
เลขที่ 109

ที่ทำการปกครองอำเภอ
สำนักงานอำเภอ
โทร. /โทรสาร ๐-๓๘๖๕-๑๔๐๙



ที่ พิเศษ/๒๕๖๗

ที่ทำการองค์การบริหารส่วนตำบลหนองบัว
๑๑ หมู่ที่ ๑ ตำบลหนองบัว อำเภอบ้านค่าย
จังหวัดระยอง ๒๑๑๒๐

๔ มิถุนายน ๒๕๖๗

เรื่อง ขอขอบคุณที่ให้ความอนุเคราะห์สนับสนุนงบประมาณในการจัดโครงการจัดการแข่งขันกีฬาต้านยาเสพติด ประจำปี ๒๕๖๗

เรียน ผู้จัดการ บริษัทสวนอุตสาหกรรมโรจนะ จำกัด (มหาชน)

ด้วยองค์การบริหารส่วนตำบลหนองบัว ได้ดำเนินการจัดโครงการจัดการแข่งขันกีฬาต้านยาเสพติด ประจำปี ๒๕๖๗ ระหว่างวันที่ ๔ – ๑๒ พฤษภาคม ๒๕๖๗ ณ สนามกีฬากลางตำบลหนองบัว หมู่ที่ ๑๑ ตำบลหนองบัว อำเภอบ้านค่าย จังหวัดระยอง เพื่อเป็นการส่งเสริมการออกกำลังกาย พัฒนาทางด้านร่างกาย อารมณ์ และจิตใจของประชาชนในตำบลหนองบัว และในการดำเนินการดังกล่าว องค์การบริหารส่วนตำบลหนองบัว ได้รับการสนับสนุนงบประมาณจากบริษัทของท่าน เป็นจำนวนเงิน ๕๐,๐๐๐.-บาทนั้น

ในการนี้ องค์การบริหารส่วนตำบลหนองบัว ขอขอบพระคุณท่านเป็นอย่างสูง มา ณ โอกาสนี้ และหวังเป็นอย่างยิ่งว่าจะได้รับการอนุเคราะห์จากท่านด้วยดีในโอกาสต่อไป

จึงเรียนมาเพื่อโปรดทราบ

ขอแสดงความนับถือ

(นายสุจินต์ สุขเกิด)
นายกองค์การบริหารส่วนตำบลหนองบัว

กองการศึกษาฯ
โทร ๐ ๓๘๖๔ ๖๔๒๘ ต่อ ๑๑๑
โทรสาร. ๐ ๓๘๖๔ ๖๔๒๓
ไปรษณีย์อิเล็กทรอนิกส์ : saraban@saonongbua.go.th

๗/๖/๖๗

"ยึดมั่นธรรมาภิบาล บริการเพื่อประชาชน"

วันที่รับเอกสาร 6 / 6 / 67
เวลา 09.35 น.
เลขที่ 118

เลขที่ 6/65

อนุโมทนาบัตร

ขออนุโมทนา แด่

บริษัท สวนอุตสาหกรรมโรจนะ จำกัด (มหาชน)

ผู้บริจาคทรัพย์ในการ สร้างฐานพระ วัด ละหารไร่

ตำบล หนองละลอก อำเภอ บ้านค่าย จังหวัด ระยอง

เป็นจำนวน 5,000.- บาท - สตางค์ (ห้าพันบาทถ้วน)

ขออำนาจคุณพระศรีรัตนตรัยและบุญกุศลที่ได้ทำเพื่อนี้ จงบันดาลให้ท่านเจริญด้วย อายุ วรรณะ สุขะ พละ ปฏิภาณ ธรรมสารสมบัติ และประสพสิ่งอันพึงปรารถนา ทุกทิพาราตรี เทอญฯ

วันที่ 25 เดือน สิงหาคม พ.ศ 2564

ผู้รับเงิน

เจ้าอาวาส



ที่ พิเศษ/๒๕๖๗

ที่ทำการองค์การบริหารส่วนตำบลหนองบัว
๑๑ หมู่ที่ ๑ ตำบลหนองบัว อำเภอบ้านค่าย
จังหวัดระยอง ๒๑๑๒๐

๑๙ มิถุนายน ๒๕๖๗

เรื่อง ขอความอนุเคราะห์สนับสนุนงบประมาณในการแข่งขันกีฬาผู้สูงอายุ ระดับอำเภอบ้านค่าย

เรียน ผู้จัดการ บริษัทสวนอุตสาหกรรมโรจนะ จำกัด (มหาชน)

สิ่งที่ส่งมาด้วย กำหนดการจัดงาน จำนวน ๑ ชุด

ด้วยองค์การบริหารส่วนตำบลหนองบัว จะดำเนินการจัดโครงการแข่งขันกีฬาและนันทนาการผู้สูงอายุอำเภอบ้านค่าย ระหว่างวันที่ ๒๐ – ๒๑ มิถุนายน ๒๕๖๗ ณ สนามกีฬากลางตำบลหนองบัว เพื่อเป็นการส่งเสริมการออกกำลังกาย พัฒนาทางด้านร่างกาย อารมณ์ และจิตใจของผู้สูงอายุในเขตอำเภอบ้านค่าย

ในโอกาสนี้ องค์การบริหารส่วนตำบลหนองบัว **ขอความอนุเคราะห์สนับสนุนงบประมาณ ๕,๐๐๐ บาท (ห้าพันบาทถ้วน)** เพื่อส่งเสริมสนับสนุนกิจกรรมของผู้สูงอายุในเขตอำเภอบ้านค่าย ต่อไป

จึงเรียนมาเพื่อโปรดพิจารณาให้ความอนุเคราะห์ และขอบคุณล่วงหน้า มา ณ โอกาสนี้

ขอแสดงความนับถือ

(นายสุจินต์ สุขเกิด)
นายกองค์การบริหารส่วนตำบลหนองบัว



กองการศึกษาฯ
โทร ๐ ๓๘๖๔ ๖๔๒๘ ต่อ ๑๑๑
ไปรษณีย์อิเล็กทรอนิกส์ : saraban@saonongbua.go.th

รับที่รับหนังสือ 20 / 6 / 67
เวลา 16.00 น.
เลขที่ 127

"ยึดมั่นธรรมาภิบาล บริการเพื่อประชาชน"

จัดงานวิ่งโดย
วัดละหารไร่

วัดละหารไร่ ฮาล์ฟ มาราธอน ๒๕๖๗ (ครั้งที่ ๓)

กำหนดการแข่งขันวิ่ง วันอาทิตย์ที่ ๑๕ กันยายน ๒๕๖๗

วันจันทร์ที่ ๒๗ พฤษภาคม ๒๕๖๗

เรื่อง ขอเรียนเชิญร่วมบุญใหญ่ สนับสนุนโครงการวิ่ง "วัดละหารไร่ ฮาล์ฟ มาราธอน ๒๕๖๗ (ครั้งที่ ๓)"

เรียน ผู้บริหาร สวนอุตสาหกรรมโรจนะ จำกัด (มหาชน)

สิ่งที่แนบมาด้วย สิทธิประโยชน์การสนับสนุน / หนังสือตอบกลับการสนับสนุน / รายละเอียดการสมัครแข่งขันวิ่ง

เนื่องด้วย "วัดละหารไร่ ต.หนองละลอก อ.บ้านค่าย จ.ระยอง" กำลังดำเนินการเททองหล่อพระพุทธสุวรรณพรรณวิจิตร (พระอู่เงิน-อู่ทอง) เพื่อให้เป็นที่เคารพและสักการะของพุทศาสนิกชน การเททองหล่อพระและสร้างสถานที่ประดิษฐานองค์พระต้องใช้งบประมาณจำนวนมาก จึงได้มีการจัดโครงการวิ่ง "วัดละหารไร่ ฮาล์ฟ มาราธอน ๒๕๖๕" (ครั้งที่ ๑) เมื่อวันที่ ๙ ตุลาคม ๒๕๖๕ และครั้งที่ ๒ เมื่อวันอาทิตย์ที่ ๒๒ ตุลาคม ๒๕๖๖ และเพื่อให้การเททองหล่อพระและสร้างสถานที่ประดิษฐานองค์พระมีความต่อเนื่องจนแล้วเสร็จ จึงได้มีการกำหนดจัดโครงการวิ่ง "วัดละหารไร่ ฮาล์ฟ มาราธอน ๒๕๖๗" (ครั้งที่ ๓) ขึ้นในวันอาทิตย์ที่ ๑๕ กันยายน ๒๕๖๗ โดยมีวัตถุประสงค์หลักในการจัดโครงการวิ่ง ดังนี้

๑. เชิญชวนนักวิ่งและผู้มีจิตศรัทธา ร่วมบุญใหญ่เททองหล่อพระพุทธสุวรรณพรรณวิจิตร (พระอู่เงิน-อู่ทอง) และสร้างสถานที่ประดิษฐานองค์พระให้แล้วเสร็จ
๒. ส่งเสริมการท่องเที่ยวเชิงศาสนาและกีฬาในพื้นที่จัดโครงการวิ่ง
๓. สนับสนุนการดูแลสุขภาพให้แข็งแรงด้วยการวิ่ง

เพื่อให้การจัดโครงการวิ่ง "วัดละหารไร่ ฮาล์ฟ มาราธอน ๒๕๖๗" (ครั้งที่ ๓) มีความพร้อมในทุกด้าน สามารถดำเนินการให้สำเร็จลุล่วงตามวัตถุประสงค์ทุกประการ จึงขอเรียนเชิญร่วมบุญใหญ่ โดยให้การสนับสนุนในด้านต่างๆ ที่ท่านและองค์กรของท่านเห็นสมควร และเพื่อเป็นการขอบคุณที่ให้การสนับสนุน จึงขออนุญาตนำตราสัญลักษณ์ (โลโก้) ของท่านไปประชาสัมพันธ์ตามหลักเกณฑ์สิทธิประโยชน์การสนับสนุนโครงการวิ่ง ต่อไป

จึงเรียนมาเพื่อโปรดพิจารณาร่วมบุญใหญ่ ให้การสนับสนุนในครั้งนี้

เจริญพร

(พระมหาสุวเตช สุวเตโช)
เจ้าอาวาส วัดละหารไร่
ต.หนองละลอก อ.บ้านค่าย จ.ระยอง

วันที่รับเอกสาร 29 / 5 / 67
เวลา 11.20 น.
เลขที่ 111

ร่วมทำบุญกับ วัดละหารไร่
เพียงแสกน QR-CODE
หรือโอน วัดละหารไร่ (สะสมทุน)
ธ.ออมสิน บัญชีเลขที่ 020310877913

วัดละหารไร่
บ้านละหารไร่ ๑/๑ หมู่ ๘ ต.หนองละลอก อ.บ้านค่าย จ.ระยอง
สอบถามการจัดงานวิ่ง โทร. ๐๘๔-๕๑๔-๕๓๐๕ / ๐๙๑-๘๐๒-๐๙๐๘



ที่ พิเศษ/๒๕๖๗

ที่ทำการองค์การบริหารส่วนตำบลหนองบัว
๑๑ หมู่ที่ ๑ ตำบลหนองบัว อำเภอบ้านค่าย
จังหวัดระยอง ๒๑๑๒๐

๑๒ กรกฎาคม ๒๕๖๗

เรื่อง ขอขอบคุณ

เรียน ผู้จัดการ บริษัท สวนอุตสาหกรรมโรจนะ จำกัด (มหาชน)

ตามที่องค์การบริหารส่วนตำบลหนองบัว ได้ดำเนินการจัดโครงการจัดการแข่งขันกีฬาและนันทนาการผู้สูงอายุระดับอำเภอบ้านค่าย ณ สนามกีฬากลางตำบลหนองบัว หมู่ที่ ๑๑ ตำบลหนองบัว อำเภอบ้านค่าย จังหวัดระยอง เพื่อเป็นการส่งเสริมการออกกำลังกาย พัฒนาทางด้านร่างกาย อารมณ์ และจิตใจของผู้สูงอายุในเขตอำเภอบ้านค่าย และในการดำเนินการดังกล่าว องค์การบริหารส่วนตำบลหนองบัว ได้รับการสนับสนุนงบประมาณจากบริษัทของท่าน เป็นจำนวนเงิน ๕,๐๐๐.- บาท (ห้าพันบาทถ้วน) นั้น

องค์การบริหารส่วนตำบลหนองบัว จึงขอขอบพระคุณท่านที่ให้การสนับสนุนงบประมาณในการดำเนินงานดังกล่าว และขออำนาจคุณพระศรีรัตนตรัยและสิ่งศักดิ์สิทธิ์ทั้งหลายที่ท่านเคารพนับถือตลอดจนพระบารมีแห่งองค์บูรพมหากษัตริย์ได้โปรด ดลบันดาลประทานพรให้ท่านและครอบครัวตลอดจนพนักงานทุกท่านจงประสบความสุขความเจริญด้วยจตุรพิธพรชัยและสัมฤทธิ์ผลในสิ่งอันพึงประสงค์ทุกประการ

จึงเรียนมาเพื่อโปรดทราบ

ขอแสดงความนับถือ

(นายสมบูรณ์ บุญสกุล)
นายกองค์การบริหารส่วนตำบลหนองบัว



โทรศัพท์ ๐ ๓๘๖๔ ๖๔๒๘ ต่อ ๑๐๗

ที่ทำการหมู่บ้านวังตาลหม่อน

หมู่ที่ 5 ต.มาบยางพร อ.ปลวกแดง จ.ระยอง

วันที่ ....9.... เดือน.เมษายน..... พ.ศ.2567

เรื่อง ขอบคุณที่อนุเคราะห์สนับสนุนงบประมาณ

เรียน กรรมการผู้จัดการบริษัท สวนอุตสาหกรรมโรจนะระยอง 2 จำกัด

เนื่องด้วยเมื่อวันที่ วันที่ 20 กุมภาพันธ์ 2567**หมู่บ้านวังตาลหม่อน หมู่ที่** 5 **ต.มาบยางพร อ.** ปลวกแดง จ.ระยอง ได้ขอรับความอนุเคราะห์สนับสนุนงบประมาณในการจัดงานประเพณีทำบุญประจำปีวันสงกรานต์ของหมู่บ้าน ในวันที่ 10-11 เมษายน 2567 นั้น บัดนี้ทางหมู่บ้านได้รับเงินสนับสนุนการจัดงานจากท่านเป็นที่เรียบร้อยแล้วเป็นจำนวนเงิน ....2,000.....บาท (.....-สองพันบาทถ้วน-.....)

ดังนั้นหมู่บ้านวังตาลหม่อนและคณะกรรมการหมู่บ้านผู้จัดงาน จึงขอขอบคุณ ท่านและบริษัท สวน อุตสาหกรรมโรจนะระยอง 2 จำกัด มา ณ โอกาสนี้เป็นอย่างสูงและทางหมู่บ้านจะได้นำเงินจากการสนับสนุนนี้ ไปใช้ในการจัดงานประเพณีทำบุญประจำปีวันสงกรานต์ของหมู่บ้านให้สำเร็จลุล่วงตามวัตถุประสงค์ต่อไป

ในกาลนี้จึงขอให้ท่านและครอบครัวจงประสบแต่ความสุข ความเจริญ ด้วยอายุ วรรณะ สุขะ พละ เทอญ

จึงเรียนมาเพื่อขอแสดงความขอบคุณ มา ณ โอกาสนี้

ขอแสดงความขอบคุณ

(.. .....)

(กำนันถิรเดช สุขใจ) ประธานประชาคมบ้านวังตาลหม่อน

กำนันตำบลมาบยางพร

เลขรับที่ ....031.....

วันที่ ....9/4/67....

เวลา ....13.00.... น.

ที่ทำการหมู่บ้านวังตาลหมอน

หมู่ที่ 5 ต.มาบยางพร อ.ปลวกแดง จ.ระยอง

วันที่ 20 กุมภาพันธ์ 2567

เรื่อง ขอความอนุเคราะห์สนับสนุนการจัดงานประเพณีทำบุญประจำปี(วันสงกรานต์บ้านวังตาลหมอน)

เรียน กรรมการผู้จัดการ บริษัท สวนอุตสาหกรรมโรจนะ ระยอง 2 จำกัด

เนื่องด้วยหมู่บ้านวังตาลหมอน หมู่ที่ 5 ต.มาบยางพร อ.ปลวกแดง จ.ระยอง นำโดยกำนัน ถิรเดช สุขใจ กำนันตำบลมาบยางพรและคณะกรรมการหมู่บ้านวังตาลหมอน จะมีการจัดงานประเพณีทำบุญประจำปี(วันสงกรานต์)ของหมู่บ้านและพิธีรดน้ำขอพรผู้สูงอายุ ซึ่งจัดขึ้นเป็นประจำทุกปีในปีนี้จะจัดงานในวันที่ 10-11 เมษายน สถานที่จัดงาน (ศาลาประชาคมบ้านวังตาลหมอนหลังใหม่) มีกำหนดจัดงานดังนี้

วันที่ 10 เมษายน 2567

เวลา 18.00 น พระสงฆ์เจริญพระพุทธมนต์เย็น

วันที่ 11 เมษายน 2567

เวลา 10.00 น -11.00 น ร่วมกันตักบาตรและถวายภัตตาหารเพลแด่ พระสงฆ์

เวลา 12.00 น พิธีสงน้ำพระ

เวลา 12.30 น ร่วมรับประทานอาหาร

เวลา 13.30 น ร่วมกันรดน้ำขอพรผู้สูงอายุ

เวลา 14.00 น กิจกรรมการละเล่นพื้นบ้าน

แต่ในการนี้ยังขาดแคลนในเรื่องของค่าอาหาร เครื่องดื่มและค่าใช้จ่ายอื่นๆในการจัดงานกิจกรรมเพื่อสืบสานประเพณี จึงอยากขอความอนุเคราะห์การสนับสนุนค่าใช้จ่ายในการจัดงานกิจกรรม ในครั้งนี้จากท่าน ตามแต่จะพิจารณาเห็นสมควรเพื่อความเป็นสิริมงคลและ สืบสานประเพณีอันดีงามและสร้างความสัมพันธ์อันดีให้แก่คนในชุมชน สิ่งใดที่ไม่เหมาะสมอย่างไรทางคณะจะได้รับคำแนะนำจากท่านเป็นอย่างเชนเคย และในกาลนี้จึงขอเชิญท่านหรือตัวแทนเข้าร่วมกิจกรรมนี้ในวันเวลาดังกล่าวด้วย

จึงเรียนมาเพื่อขอความอนุเคราะห์

ขอแสดงความนับถือ

เลขรับที่ 025
วันที่ 11/3/67
เวลา 16.00 น.

/67

(กำนัน ถิรเดช สุขใจ) ประธานประชาคมบ้านวังตาลหมอน

โทร. 098-40/1864 ผู้ติดต่อประสานงาน บุญมี (เลขา) ผู้ประสานงาน

หนังสือขอบคุณ

ที่ทำการหมู่บ้านวังตาลหม่อน

หมู่ที่ 5 ต.มาบยางพร อ.ปลวกแดง จ.ระยอง

วันที่ 15 พฤศจิกายน 2567

เรื่อง ขอบคุณที่อนุเคราะห์สนับสนุนงบประมาณ

เรียน กรรมการผู้จัดการบริษัท สวนอุตสาหกรรมโรจนะระยอง2 จำกัด

เนื่องด้วยเมื่อ วันที่ 1 ตุลาคม 2567 หมู่บ้านวังตาลหม่อน หมู่ที่ 5 ต.มาบยางพร อ.ปลวกแดง จ.ระยอง ได้ขอรับความอนุเคราะห์สนับสนุนงบประมาณในการจัดงานประเพณีประจำปีลอยกระทง ของชาวชุมชนบ้านวังตาลหม่อนและชุมชนใกล้เคียงในวันที่ 15 พฤศจิกายน 2567 นั้น

บัดนี้ทางหมู่บ้านได้รับเงินสนับสนุนในการจัดงานประเพณีประจำปีลอยกระทง จากท่านเรียบร้อยแล้วเป็นจำนวนเงิน 2000 บาท (- สองพันบาทถ้วน) เมื่อวันที่ 15 พฤศจิกายน 2567

ดังนั้นชาวชุมชนบ้านวังตาลหม่อนและคณะกรรมการหมู่บ้าน คณะผู้จัดงาน จึงขอขอบคุณท่านและบริษัท สวนอุตสาหกรรมโรจนะระยอง2 จำกัด มา ณ โอกาสนี้และนำเงินที่ได้รับไป ใช้ในการจัดงานประเพณีประจำปีลอยกระทง เพื่อให้เกิดประโยชน์สูงสุดกับชุมชนบ้านวังตาลหม่อนและชุมชนใกล้เคียงต่อไป

จึงเรียนมาเพื่อขอแสดงความขอบคุณเป็นอย่างสูง มา ณ โอกาสนี้

ขอให้ท่านประสบแต่ความสุข ความเจริญ ด้วยอายุ วรรณะ สุขะ พละ เทอญ

ขอแสดงความนับถือ

(... ...)

(กำนัน ถิรเดช สุขใจ)

ประธานประชาคมบ้านวังตาลหม่อน

กำนันตำบลมาบยางพร

18/11/67

รับที่ 122

วันที่ 15/11/67

เวลา 13.00 น.

ที่ทำการหมู่บ้านวังตาลหม่อน

หมู่ที่ 5 ต.มาบยางพร อ.ปลวกแดง จ.ระยอง

เลขที่03/67

วันที่ 1 ตุลาคม 2567

เรื่อง ขอความอนุเคราะห์สนับสนุนการจัดงานประเพณีประจำปีลอยกระทง

เรียน กรรมการผู้จัดการ บริษัท สวนอุสาหกรรมโรจนะระยอง2 จำกัด

เนื่องด้วยหมู่บ้านวังตาลหม่อน หมู่ 5 ต.มาบยางพร อ.ปลวกแดง จ.ระยอง จะมีการจัดงานประเพณีประจำปีลอยกระทงหมู่บ้านเพื่อสืบสานและอนุรักษ์ ประเพณีอันดีงามของไทยให้คงไว้อีกทั้งยังเป็นการสร้างความรักความสามัคคีให้กับคนในชุมชนบ้านวังตาลหม่อนและชุมชนใกล้เคียงในวันที่ 15 พฤศจิกายน 2567 แต่ยังขาดแคลนในเรื่องของค่าใช้จ่ายต่างๆ ในการจัดงาน เช่น ค่าเครื่องเสียง-เวที-ไฟประดับ-ค่าปรับแต่งภูมิทัศน์และจัดเตรียมสถานที่และอื่นๆ จึงอยากขอความอนุเคราะห์การสนับสนุนค่าใช้จ่ายในการจัดงานดังกล่าว ในครั้งนี้จากท่าน ตามแต่จะพิจารณาเห็นสมควร เพื่อสืบสานประเพณีอันดีงามและสร้างความสัมพันธ์อันดีให้แก่คนในชุมชน สืบต่อไป

หวังเป็นอย่างยิ่งว่าคงจะได้รับความอนุเคราะห์จากท่านตามแต่จะเห็นสมควร และขอขอบพระคุณเป็นอย่างสูงมา ณ โอกาสนี้

จึงเรียนมาเพื่อโปรดพิจารณา

ขอแสดงความนับถือ

.....

(คำนัน ธิรเดช สุขใจ)

กำนันตำบลมาบยางพร

ประธานประชาคมบ้านวังตาลหม่อน

โทร ๐๘๖ ๔๐๗๑๒๖๓ ผู้ช่วย ณรงค์ บุญมี (เอก) ผู้ประสานงาน

เลขรับที่ 103

วันที่ 8 / 10 / 67

เวลา 13.00 **น.**



ที่ รย ๐๐๑๘.๑/[illegible]

ที่ทำการปกครองจังหวัดระยอง
ศาลากลางจังหวัดระยอง
ถนนสุขุมวิท รย ๒๑๑๕๐

[illegible] กันยายน ๒๕๖๗

เรื่อง ขอขอบคุณสำหรับการสนับสนุนการแข่งขันกีฬากระชับความสัมพันธ์บุคลากรฝ่ายปกครองจังหวัดระยอง

เรียน ผู้จัดการ บริษัท สวนอุตสาหกรรมโรจนะ ระยอง ๒ จำกัด

อ้างถึง หนังสือจังหวัดระยอง ที่ รย ๐๐๑๘.๑/[illegible] ลงวันที่ [illegible] กันยายน ๒๕๖๗

ตามที่ บริษัท สวนอุตสาหกรรมโรจนะ ระยอง ๒ จำกัด ได้ให้ความอนุเคราะห์ร่วมสนับสนุนการแข่งขันกีฬากระชับความสัมพันธ์บุคลากรฝ่ายปกครองจังหวัดระยอง เป็นจำนวนเงิน ๕,๐๐๐ บาท โดยมีวัตถุประสงค์เพื่อเสริมสร้างความสัมพันธ์ที่ดีระหว่างบุคลากรฝ่ายปกครองในระดับจังหวัด และในระดับอำเภอ และเสริมสร้างสุขภาพที่ดีให้กับบุคลากรฝ่ายปกครองผ่านการออกกำลังกายในการแข่งขันกีฬาร่วมกัน ในวันที่ ๒๕ กันยายน ๒๕๖๗ ณ องค์การบริหารส่วนตำบลบ้านแลง อำเภอเมืองระยอง จังหวัดระยอง นั้น

ที่ทำการปกครองจังหวัดระยอง ขอขอบคุณท่านเป็นอย่างสูง ณ โอกาสนี้ ขออำนาจศักดิ์สิทธิ์ทั้งหลายในสากลโลกและอานิสงส์ผลบุญในครั้งนี้ จงดลบันดาลให้ท่านและคณะประสบแต่ความสุข ความเจริญรุ่งเรืองปราศจากโรคภัยไข้เจ็บตลอดไป

จึงเรียนมาเพื่อทราบ

ขอแสดงความนับถือ

(นายเรืองฤทธิ์ ประกอบธรรม)
ปลัดจังหวัดระยอง

กลุ่มงานปกครอง
โทร./โทรสาร ๐-๓๘๖๙-๔๐๑๗

เลขรับที่ 100
วันที่ 7 / 10 / 67
เวลา 11.00 น.



ที่ รย ๐๐๑๘.๑/๓๓๕

ที่ทำการปกครองจังหวัดระยอง
ศาลากลางจังหวัดระยอง
ถนนสุขุมวิท รย ๒๑๑๕๐

๑๒ กันยายน ๒๕๖๗

เรื่อง ขอความอนุเคราะห์สนับสนุนการแข่งขันกีฬากระชับความสัมพันธ์บุคลากรฝ่ายปกครองจังหวัดระยอง

เรียน ผู้จัดการ บริษัท สวนอุตสาหกรรมโรจนะ ระยอง ๒ จำกัด

สิ่งที่ส่งมาด้วย ๑. กำหนดการฯ จำนวน ๑ ฉบับ
๒. QR Codeฯ จำนวน ๑ ฉบับ

ด้วยที่ทำการปกครองจังหวัดระยอง ได้จัดกิจกรรมแข่งขันกีฬากระชับความสัมพันธ์บุคลากรฝ่ายปกครองจังหวัดระยอง โดยมีวัตถุประสงค์เพื่อเสริมสร้างความสัมพันธ์ที่ดีระหว่างบุคลากรฝ่ายปกครองในระดับจังหวัด และในระดับอำเภอ และเสริมสร้างสุขภาพที่ดีให้กับบุคลากรฝ่ายปกครองผ่านการออกกำลังกายในการแข่งขันกีฬาร่วมกัน เพื่อสร้างมิตรภาพที่ดีในการทำงานร่วมกันโดยมีการแข่งขันกีฬาทั้งหมด ๔ ประเภท ได้แก่ ฟุตบอล (ชาย) แชร์บอล (หญิง) เซปักตะกร้อ (ชาย) และกีฬาพื้นบ้าน วันที่ ๒๕ กันยายน ๒๕๖๗ ณ องค์การบริหารส่วนตำบลบ้านแลง อำเภอเมืองระยอง จังหวัดระยอง (สิ่งที่ส่งมาด้วย ๑)

เพื่อให้การดำเนินการจัดกรรมแข่งขันกีฬาฯ เป็นไปด้วยความเรียบร้อย บรรลุตามวัตถุประสงค์ที่ทำการปกครองจังหวัดระยอง จึงขอความอนุเคราะห์ท่านร่วมสนับสนุนการแข่งขันกีฬาฯ ได้ที่เลขบัญชี ๒๓๕-๐-๕๗๘๑๒-๗ ธนาคารกรุงไทย ชื่อบัญชี : นายพิทยุตม์ วิเศษศิริ และนางเพ็ญศรี จิรารัตน์ ทั้งนี้ สามารถส่งหลักฐานการร่วมสนับสนุนตาม QR Code (สิ่งที่ส่งมาด้วย ๒) และสอบถามข้อมูลเพิ่มเติมได้ที่ นายพิทยุตม์ วิเศษศิริ เจ้าพนักงานปกครองปฏิบัติการ หมายเลขโทรศัพท์ ๐๘๘ ๕๖๓ ๐๐๑๘

จึงเรียนมาเพื่อพิจารณาให้ความอนุเคราะห์และขอขอบคุณมา ณ โอกาสนี้

ขอแสดงความนับถือ

(นายเรืองฤทธิ์ ประกอบธรรม)
ปลัดจังหวัดระยอง

เลขรับที่ 089
วันที่ 17/9/67
เวลา 9.10 น.

กลุ่มงานปกครอง
โทร./โทรสาร ๐-๓๘๖๙-๔๐๑๗





ภาพกิจกรรมมวลชนสัมพันธ์ ประจำปี 2567 ของสวนอุตสาหกรรมโรจะนะปลวกแดง





ภาพกิจกรรมมวลชนสัมพันธ์ ประจำปี 2567 ของสวนอุตสาหกรรมโรจะนะปลวกแดง

ภาคผนวก ข-16

หนังสือขออนุมัติจัดตั้งคณะกรรมการติดตามตรวจสอบ

ผลกระทบสิ่งแวดล้อม

บริษัท สวนอุตสาหกรรมโรจนะ จำกัด (มหาชน)

ROJANA INDUSTRIAL PARK PUBLIC COMPANY LIMITED

2034/115 ชั้น 26 อาคารอิตัลไทย ทาวเวอร์ ถนนเพชรบุรีตัดใหม่ แขวงบางกะปิ เขตห้วยขวาง กรุงเทพฯ 10310

2034/115 26TH FLOOR ITALTHAI TOWER, NEW PETCHBURI ROAD, BANGKAPI, HUAYKWANG, BANGKOK 10310 THAILAND

TEL: 0-2716-1750-5 FAX: 0-2716-1759

วันที่ 18 มกราคม 2565

เรื่อง ขออนุมัติการจัดตั้งคณะกรรมการชุดปฏิบัติการแทนคณะกรรมการมวลชนสัมพันธ์
และคณะกรรมการติดตามคุณภาพสิ่งแวดล้อม

เรียน ผู้จัดการ บริษัท สวนอุตสาหกรรมโรจนะ จำกัด (มหาชน)

เนื่องจาก บริษัท สวนอุตสาหกรรมโรจนะ จำกัด (มหาชน) (บริษัทฯ) ได้ดำเนินการพัฒนาที่ดินเพื่อการอุตสาหกรรม เข้าข่ายต้องจัดทำรายงานการประเมินผลกระทบสิ่งแวดล้อม (EIA) และต้องมีการรายงานผลการปฏิบัติตามมาตรการป้องกันและแก้ไขผลกระทบสิ่งแวดล้อม และมาตรการติดตามตรวจสอบผลกระทบสิ่งแวดล้อม เป็นประจำทุก 6 เดือน ต่อสำนักงานนโยบายและแผนทรัพยากรธรรมชาติและสิ่งแวดล้อม

มาตรการด้านสภาพเศรษฐกิจและสังคม กำหนดให้หลายโครงการสวนอุตสาหกรรม และนิคมอุตสาหกรรม ที่บริษัทฯ เป็นผู้พัฒนา จำเป็นต้องมีการจัดตั้งคณะกรรมการมวลชนสัมพันธ์ เพื่อดำเนินการให้ความช่วยเหลือแก่ชุมชน พัฒนาคุณภาพชีวิต สนับสนุนการกีฬา การศึกษา และอื่นๆ ให้แก่ชุมชนในรัศมี 5 กิโลเมตรของโครงการ รวมไปถึงคณะกรรมการติดตามผลกระทบสิ่งแวดล้อม ที่จะดำเนินงานเกี่ยวกับการให้ข้อมูล การสร้างความเข้าใจอันดี ในเรื่องการดำเนินงานของโครงการ และการจัดการคุณภาพสิ่งแวดล้อม ให้ชุมชนและหน่วยงานที่เกี่ยวข้องทราบ เพื่อแสดงความโปร่งใสในการบริหารจัดการด้านสิ่งแวดล้อม ซึ่งปัจจุบันอยู่ระหว่างการศึกษา และวางแผนดำเนินการจัดตั้งคณะกรรมการฯ ของโครงการฯต่างๆ ฝ่ายสิ่งแวดล้อม จะดำเนินการร่างรายชื่อคณะกรรมการ 1 ชุด และอำนาจหน้าที่การปฏิบัติงานของคณะกรรมการชุดดังกล่าว เพื่อปฏิบัติงานแทนชั่วคราว

ดังนั้น ฝ่ายสิ่งแวดล้อม จึงเรียนมาเพื่อโปรดอนุมัติให้จัดตั้งคณะกรรมชุดปฏิบัติการแทนคณะกรรมการมวลชนสัมพันธ์ และคณะกรรมการติดตามคุณภาพสิ่งแวดล้อม เพื่อปฏิบัติงานแทน จนกว่าจะดำเนินการจัดตั้งคณะกรรมการมวลชนสัมพันธ์ และคณะกรรมการติดตามคุณภาพสิ่งแวดล้อม แล้วเสร็จ

ผู้ขออนุมัติ.... .....

(นางสาวเมธาวี เชียงไร้)

เจ้าหน้าที่สิ่งแวดล้อม

ผู้อนุมัติ.....

(นายภคิน ชลรัตนหิรัญ)

ผู้จัดการบริษัท สวนอุตสาหกรรมโรจนะ จำกัด (มหาชน)

อำนาจหน้าที่ของคณะกรมการชุดปฏิบัติการแทนคณะกรรมการมวลชนสัมพันธ์ และคณะกรรมการติดตามคุณภาพสิ่งแวดล้อม

1. สำรวจความต้องการของประชาชน สร้างเสริมความเข้าใจอันดีระหว่างโครงการกับชุมชน และประสานความร่วมมือกับหน่วยงานอื่นหรือผู้ที่เกี่ยวข้อง
2. รับรู้กระบวนการตรวจวัดคุณภาพสิ่งแวดล้อมและผลการตรวจวัด ตามมาตรการติดตามตรวจสอบผลกระทบสิ่งแวดล้อมของโครงการและเผยแพร่/ประชาสัมพันธ์ให้ชุมชนและหน่วยงานที่เกี่ยวข้องทราบ เพื่อแสดงความโปร่งใสในการบริหารจัดการด้านสิ่งแวดล้อม
3. ให้ข้อมูล คำแนะนำ และข้อเสนอแนะ เพื่อให้การดำเนินงานของโครงการ มีความรอบคอบมากที่สุด และร่วมปรึกษาหารือกำหนดแนวทางการป้องกันแก้ไขปัญหาร่วมกัน
4. เป็นตัวแทนของชุมชนในการตรวจเยี่ยมโครงการ และติดตามตรวจสอบการดำเนินงานของโครงการรวมถึงโรงงานอุตสาหกรรมในพื้นที่โครงการ ให้สอดคล้องกับระเบียบ มาตรฐาน กฎหมายที่เกี่ยวข้อง
5. เป็นศูนย์กลางเพื่อประสานความร่วมมือในการดำเนินงานใดๆ เพื่อก่อให้เกิดความสัมพันธ์ที่ดีระหว่างโครงการกับชุมชน
6. เป็นเวทีในการแลกเปลี่ยนความคิดเห็น เพื่อความสมานฉันท์โดยคำนึงถึงประโยชน์ที่แท้จริงของชุมชน
7. รับเรื่องร้องเรียนเกี่ยวกัปัญหาและผลกระทบที่ได้รับจากการดำเนินโครงการ รวมทั้งตรวจสอบข้อเท็จจริง และสรุปแนวทางการป้องกันและแก้ไข
8. ร่วมเจรจาไกล่เกลี่ยและหาข้อยุติกรณีมีข้อพิพาทปัญหาสิ่งแวดล้อมระหว่างโครงการกับชุมชน
9. ร่วมพิจารณาค่าชดเชยกรณีเกิดผลกระทบสอ่งแวดล้อมระหว่างชุมชนกับโครงการและพิสูจน์ได้ว่าเกิดจากโครงการ รวมทั้งติดตามดูแล การจ่ายค่าชดเชยจนแล้วเสร็จ
10. จัดให้มีโครงการหรือกิจกรรมให้ความรู้ด้านสิ่งแวดล้อมแก่ชุมชน
11. จัดให้โครงการมีการช่วยเหลือสังคมและมีส่วนร่วมในกิจกรรมต่างๆ โดยดำเนินการให้ครอบคลุมชุมชนโดยรอบพื้นที่โครงการในรัศมี 5 กิโลเมตร เพื่อสร้างความสัมพันธ์ที่ดีระหว่างโครงการและชุมชน ทั้งในระยะสั้น ระยะยาว และระยะต่อเนื่อง
12. จัดกิจกรรมส่งเสริม**ด้านการศึกษา** และ**การกีฬา** เช่น สนับสนุนนโยบายด้านการศึกษาของคนในพื้นที่ โดยการรณรงค์ให้โรงงานรับนักเรียนจากสถานศึกษาในท้องถิ่นเข้าไปฝึกงาน, กิจกรรมสนับสนุนงบประมาณ/ทุนการศึกษาแก่โรงเรียนในพื้นที่, กิจกรรมให้ความรู้แก่นักเรียน นักศึกษา ด้านการจัดการสิ่งแวดล้อม
13. จัดกิจกรรม**ด้านการส่งเสริมสุขภาพ** หน่วยทางการแพทย์ และสาธารณสุขชุมชนในพื้นที่ เช่น การมีส่วนร่วมในการประชุมวางแผนร่วมกับหน่วยงานสาธารณสุขในพื้นที่ เพื่อพัฒนายกระดับการให้บริการ, กิจกรรมสุขภาพชุมชนออกหน่วยแพทย์เคลื่อนที่ให้บริการด้านสุขภาพ
14. จัดกิจกรรม**ด้านศาสนา และวัฒนธรรม** การเข้าร่วมกิจกรรมชุมชนเกี่ยวกับประเพณี พิธีกรรมทางศาสนาในท้องถิ่น รวมทั้งงานการกุศลต่างๆ เช่น กิจกรรมสนับสนุนงบประมาณ/การทำนุบำรุงพระพุทธศาสนา
15. จัดกิจกรรม**ด้านการส่งเสริมอาชีพ และเศรษฐกิจ**ในชุมชน สนับสนุนการพัฒนาศักยภาพการทำงานของแรงงานท้องถิ่น เช่น จัดอบรมเพิ่มพูนความรู้และทักษะการทำงาน
16. จัดให้มีการประเมินผลการดำเนินงานชุมชนสัมพันธ์ และงานติดตามคุณภาพสิ่งแวดล้อมของโครงการ และปรับแผนการดำเนินงานให้ตรงกับความต้องการของชุมชน เป็นประจำทุกปี

ระยะเวลาในการดำรงตำแหน่งของคณะกรมการชุดปฏิบัติการแทนคณะกรรมการมวลชนสัมพันธ์ และคณะกรรมการติดตามคุณภาพสิ่งแวดล้อม

การกำหนดระยะเวลาในการดำรงตำแหน่งของคณะกรรมการฯ อาจกำหนดได้ตามความเหมาะสม หรือออกเป็นระเบียบของคณะกรรมการฯ โดยในเบื้องต้นอาจระบุข้อกำหนดไว้ ดังนี้

1. กรรมการมีวาระในการดำรงตำแหน่งคราวละ 4 ปี นับตั้งแต่วันที่ได้รับการประกาศแต่งตั้งและสามารถดำรงตำแหน่งได้ไม่เกิน 2 วาระติดต่อกัน
2. เมื่อครบกำหนดวาระตามวรรคหนึ่ง หากยังมิได้มีการสรรหาหรือแต่งตั้งกรรมการขึ้นมาใหม่ ให้กรรมการซึ่งพ้นจากตำแหน่งตามวาระนั้นอยู่ในตำแหน่งเพื่อปฏิบัติหน้าที่ต่อไปจนกว่ากรรมการซึ่งได้รับการสรรหาหรือแต่งตั้งใหม่เข้ารับหน้าที่แต่ต้องไม่เกินเก้าสิบวันนับตั้งแต่วันที่กรรมการพ้นจากตำแหน่งตามวาระนั้น

ก) กรณีที่กรรมการพ้นจากตำแหน่งก่อนครบวาระให้ดำเนินการสรรหาหรือแต่งตั้งกรรมการประเภทเดียวกันแทนภายในสี่สิบห้าวันนับตั้งแต่วันที่กรรมการว่างลงและให้ผู้ได้รับการสรรหาหรือได้รับการแต่งตั้ง ให้ดำรงตำแหน่งแทนอยู่ในตำแหน่งเท่ากับวาระที่เหลืออยู่ของกรรมการซึ่งตนแทน

ข) กรณีวาระของกรรมการที่พ้นจากตำแหน่งก่อนครบวาระเหลืออยู่น้อกว่าเก้าสิบวันจะได้ดำเนินการสรรหา หรือแต่งตั้งกรรมการแทนตำแหน่งที่ว่างลงก็ได้และให้คณะกรรมการประกอบด้วยกรรมการเท่าที่เหลืออยู่

ค) นอกจากการพ้นตำแหน่งตามวาระกรรมการพ้นจากตำแหน่งเมื่อ

(ก) ตาย

(ข) ลาออก

(ค) เป็นบุคคลวิกลจริตหรือจิตฟั่นเฟือน

(ง) คณะกรรมการมีมติสองในสามให้ถอดถอนออกจากตำแหน่งเพราะมีความประพฤติเสื่อมเสีย บกพร่องหรือไม่สุจริตต่อหน้าที่ หรือหย่อนความ/สามารถ

(จ) เป็นบุคคลล้มละลายเป็นบุคคลไร้ความสามารถ

(ฉ) เคยได้รับโทษจำคุกโดยพิพากษาถึงที่สุดให้จำคุก เว้นแต่เป็นโทษสำหรับความผิดที่ได้กระทำโดยประมาท ความผิดฐานหมิ่นประมาท หรือความผิดลหุโทษ

(ช) วาระในการประชุมของคณะกรรมการติดตามตรวจสอบผลกระทบสิ่งแวดล้อม (EIA Moniotring Committee) ให้เป็นไปตามดุลยพินิจของคณะกรรมการ

รายชื่อคณะกรมการชุดปฏิบัติการแทนคณะกรรมการมวลชนสัมพันธ์ และคณะกรรมการติดตามคุณภาพสิ่งแวดล้อม

	รายชื่อ		**ตำแหน่ง**
	คณะกรรมการ		
1.	นายภคิน	ชลรัตนหิรัญ	ประธาน
2.	นายเสรี	กิ้มจ้อง	รองประธาน
3.	นายเจริญ	ศักดิ์ศิริศิลป์	รองประธาน
4.	นายเพชรายุทธ	นิยมาภา	รองประธาน
5.	นายณรงค์	หวังดี	รองประธาน
6.	นายวรุฒ	ชมเชย	รองประธาน
	คณะทำงานด้านความรับผิดชอบต่อสังคมและสิ่งแวดล้อม		
	สำนักงานใหญ่		
7.	นางสาวเมธาวี	เชียงไร้	
8.	นางสาวศศิธร	ไชยศิรินทร์	
9.	นางสาวศศิศุภา	ดุษฎีวิโรจน์	
10.	นายริชาร์ดริคาร์โด	คาร์เทอร์	
	เขตประกอบการอุตสาหกรรมโรจนะระยอง		
11.	นายนัฐพงษ์	รักษาธรรม	
	สวนอุตสาหกรรมโรจนะชลบุรี		
12.	นายอดิศักดิ์	รักสุดที	
	สวนอุตสาหกรรมโรจนะปราจีนบุรี		
13.	นายศศิพงษ์	ทาใส	
14.	นายวัชราวุธ	พรรคเชต	
15.	นางสาวปวีณา	อุ่นหะวงษ์	
16.	นางสาวธิดาวรรณ	ปัตสะ	
	นิคมอุตสาหกรรมโรจนะแหลมฉบัง		
17.	นายธนพล	นาคล้วน	
18.	นางสาวณัฏฐกานต์	นาคสมพันธุ์	
19.	นางสาวนาริน	นุศิษย์ภาพ	
20.	นางสาวเบญจวรรณ	ขนรกุล	
21.	นายสุชาติ	มั่งประเสริฐ	
	นิคมอุตสาหกรรมโรจนะหนองใหญ่		
22.	นายยศ	นัทธีศรี	
23.	นายชาญ	พลซา	